Director
RAYMUNDO SILVA

Correio da Manhã

Proprietario
EDMUNDO BITTENCOURT

Endereço telegraphico — "CORREOMANHA"
Impresso em papel de HOLMBERG BECH & C. — Stockolmo e Rio

Tels.: Director, 1518, C. — Red. 1698, C. — Administ., 57, C.
Impresso em papel de B. DIEDEN & C., Rio Janeiro e Malmoe.

ANNO XXII — N. 8.558
Gerente — V. A. DUARTE FELIX

RIO DE JANEIRO — QUINTA-FEIRA, 10 DE AGOSTO DE 1922

REDACÇÃO
Largo da Carioca n. 13

O MOMENTO INTERNACIONAL — Serviços da Associated Press, Havas e correspondentes especiaes

O presidente da Republica Portugueza embarcará para o nosso paiz no dia 21 do corrente

O sr. Antonio José de Almeida pretende negociar um tratado de commercio entre Portugal e o Brasil e um accordo sobre a emigração para o nosso paiz

O sr. Hinton levantará o vôo em Nova-York com destino a esta capital no proximo dia 15, contando realizal-o em 97 horas, approximadamente

O problema das reparações em discussão

As medidas suggeridas pelo chefe do governo francez

Londres, 9 — Os srs. Poincaré, Lloyd George e Theunis realizaram esta manhã uma conferencia na embaixada de França.

Uma nota da Agencia Havas diz que a discussão foi longa e laboriosa. Dentre as propostas apresentadas pelo chefe do gabinete francez, o sr. Lloyd George teria afinal acceitado as relativas: percepção directa pela Commissão de Reparações de 26 % do valor das exportações allemãs, á apprehensão das receitas alfandegarias e ao contrôle das minas fiscaes e do Ruhr e das florestas dominiaes da margem esquerda do Rheno.

Os peritos alliados reunir-se-ão novamente hoje á tarde para proceder ao estudo das outras medidas suggeridas pelo sr. Poincaré até agora embaraçadas pela opposição irreductivel dos representantes inglezes, sobretudo as referentes ao restabelecimento da linha alfandegaria do Rheno e á limitação de um circulo alfandegario na região do Ruhr, medidas a cujo respeito o chefe do gabinete francez se mostra intransigente.

Parece que o sr. Lloyd George convocará uma reunião do gabinete britannico para amanhã de manhã. De outra parte o sr. Poincaré manterá os delegados francezes ao corrente da discussão.

Londres, 9 — O *Morning Post*, tratando da conferencia alliada que se vem realizando nesta capital, aconselha, como remedio para os males da Europa, a conclusão de estreito pacto anglo-francez, e ataca violentamente o sr. Lloyd George que diz estar defendendo a causa da Allemanha.

[illegible]

res alliados, quando os artigos chegarem ás fronteiras.

A commissão suspendeu os seus trabalhos até ás 12 e 30, depois de duas horas de sessão, para continuar o estudo de certos detalhes.

Todos os presentes reconheceram que a situação era a mais difficil, mas todos se dispuzeram a fazer o melhor do seu esforço, no sentido de evitar um fracasso da conferencia.

Londres, 9 — Os peritos já terminaram a redacção do seu relatorio que será entregue á Conferencia amanhã de manhã.

Esse documento confirma as informações dadas hontem pela Agencia Havas.

As delegações resolveram por unanimidade applicar, das medidas expostas pelo sr. Poincaré, as seguintes: percepção pela commissão de garantias de 26 % do valor das exportações allemãs; confiscação das rendas das Alfandegas; contrôle das minas fiscaes do Ruhr e das florestas do Estado retiradas na margem esquerda do Rheno.

A commissão de garantias não está de accôrdo na questão do restabelecimento da carreira aduaneira no Rheno e do cordão alfandegario no Ruhr.

Nos meios officiosos é crença geral que o governo inglez tomará resoluções de grande importancia.

O primeiro ministro chamou por telegramma os membros do gabinete que se acham no estrangeiro e na Escossia.

O ministerio reunirá amanhã.

Londres, 9 — O relatorio da commissão de peritos conclue sómente pela admissão de quatro das seis medidas propostas pelo sr. Poincaré. A situação apresenta, pois, um caracter pouco tranquillizador, competindo agora aos ministros alliados decidir visto como o problema é mais politico do que technico, porquanto duas concepções differentes se defrontam sobre a maneira de executar o Tratado. Se os delegados francezes e britannicos mantêm es-

[illegible]

A vinda de um vaso de guerra francez ao Rio de Janeiro

[illegible]

Lord Grey e a questão das dividas de guerra

[illegible]

O conflicto entre os gregos e os turcos

[illegible]

O presidente eleito da Argentina

[illegible]

Os assassinos do marechal Wilson

O marechal Wilson e os seus dois assassinos, que serão executados hoje

[illegible]

Na Russia do Soviet

Os crimes de canibalismo nas regiões do Valle do Volga

[illegible] comeram corpos de pessoas mortas pelo flagello não se achavam em estado de espirito capaz de lhes fazer comprehender o crime que praticavam, nem mesmo de imaginar que especie de repasto faziam. Pelo que apurou das suas investigações, o dr. Rosenstein affirma que os crimes de canibalismo e sarcophagia, de que eram accusados os varios individuos processados, eram devidos menos ao desespero da fome do que a um estado especial de profunda desorganização mental, cujas manifestações começavam pelo canibalismo praticado contra pessoas mal vistas pelos doentes, tomando depois um desenvolvimento rapido que conduzia ao sarcophagismo. O flagello da fome, naturalmente, ao que affirma o dr. Rosenstein, contribuiu para dar essa fórma á ferocidade dos desgraçados, precipitando o desenvolvimento do mal então latente e dando-lhe occasionalmente a fórma de canibalismo, esta, sim, soffrendo a influencia dos horrores da fome.

O relatorio do dr. Rosenstein salienta, entretanto, uma curiosa observação, qual a de que as mulheres e os adolescentes tinham muito maior propensão para os actos de canibalismo e sarcophagismo do que os homens feitos. Concluindo suas observações, o dr. Rosenstein affirma que os exemplos de canibalismo mais se espalharam á proporção que se foram tornando conhecidos da populações. Entretanto, na quasi totalidade dos casos elles tinham por motivo uma alta manifestação de loucura, provocada pela situação terrivel das zonas flagelladas, mas tendo como base a degenerescencia dos individuos tornados criminosos inconscientemente.

Moscou, 9 — Quatorze socialistas revolucionarios, entre os quaes figuram alguns delatores, foram condemnados á morte, pelo Tribunal Revolucionario.

O mesmo Tribunal absolveu tres outros accusados e condemnou alguns outros a penas menores, variando de dez a dois annos de prisão.

O vôo entre Nova York e esta capital

A sensacional travessia será iniciada no proximo dia 15

[illegible]

Martins, disse: "Se a primeira viagem de experiencia póde ter alguma significação em tudo, como demonstração das condições do apparelho para o vôo, não deixará de ser coroada do mais completo exito a tentativa que vamos realizar."

O commandante Hinton, por sua vez, dando suas impressões a respeito, disse: "Não considero essa viagem como tendo a mesma imponencia de um vôo transatlantico. Acho, porém, que ella não será menos arriscada, visto como não teremos navios signaleiros e de soccorro aguardando a nossa passagem em todo o percurso."

O vôo com destino ao Rio de Janeiro, que será iniciado a 15 do corrente, deverá ser feito em approximadamente 97 horas, contando-se o tempo gasto de etapa a etapa, segundo affirmou o commandante Hinton. O percurso escolhido representará pouco mais de oito mil milhas.

Emquanto o aeroplano permanece aqui, para completar a installação dos apparelhos radiotelegraphicos, ser-lhe-ão collocados novos radiadores e novas helices, estas ultimas estando providas de aros metallicos, destinados a evitar que se partam as pás, no caso de qualquer possivel modificação atmospherica que offereça grande resistencia ao apparelho. Deste modo, o avião gigante irá completamente preparado para resistir aos contratempos previstos e sempre possiveis nas travessias longas.

Um navio de guerra inglez perdido

São João (Terra Nova), 9 — O navio de guerra britannico "Releigh", que estava cruzando á altura da costa do Lavrador, levando a seu bordo o almirante Sir William Pakenham, encalhou á noite, no estreito de Belle Isle, sendo provavel que a sua destruição fosse completa. Todos quantos se achavam a bordo foram postos em terra livremente.

Portugal-Brasil

A visita do presidente Almeida ao nosso paiz

LISBOA, 9 — O presidente da Republica, sr. Antonio José de Almeida, partirá, com destino ao Rio de Janeiro, no dia 21 do corrente, no paquete "Tras-os-Montes", pertencente á companhia official de navegação, devendo estar na capital brasileira a tempo de assistir aos festejos com que será celebrada a passagem do primeiro centenario da emancipação politica do Brasil. O chefe do Estado será acompanhado pelo ministro dos Negocios Estrangeiros, sr. Magalhães, e pela missão de economistas.

O sr. Antonio José de Almeida permanecerá no Rio de Janeiro oito dias, visitando o Estado de S. Paulo, antes do seu regresso a esta capital via Cabo Verde, Madeira e Açores.

Ao Parlamento serão solicitados os necessarios creditos para a viagem do presidente da Republica.

Entrevistado pelo correspondente da "Associated Press", disse o presidente que a sua viagem ao Brasil obedece, a um tempo, a razões de ordem economica e politica. O sr. Antonio José de Almeida pretende negociar um tratado de commercio entre Portugal e o Brasil, procurando estabelecer, especialmente, uma tabella universal de preços entre os dois paizes. S. ex. tambem procurará celebrar um accordo relativo á corrente de emigrantes para o Brasil, comprehendendo as garantias necessarias e as despesas nos navios pertencentes a Portugal ou ao Brasil e que façam o serviço das linhas do Atlantico.

O celebre "raid" aereo de D'Annunzio, á Vienna

Roma, 9 — Recordando o quarto anniversario do celebre "raid" aereo a Vienna, durante a guerra, Gabriel d'Annunzio enviou ao deputado fascista Finzi, que foi um dos seus companheiros no temerario feito, o seguinte telegramma:

"Passa amanhã o quarto anniversario do nosso longo vôo. Naquella manhã horrivel guiava-nos exclusivamente o espirito do sacrificio. Hoje, toda palavra deve ser pesada, toda acção meditada, todo erro evitado. Lembra-te das palavras pronunciadas em San Pelaio: — "Donec ad metam"."

O "Corriere della Sera", commentando o despacho supra, diz que d'Annunzio telegraphou a Finzi para pôr em relevo o perigo da acção irreflectida. E era justamente na occasião da reabertura dos trabalhos parlamentares — accrescenta o jornal — que d'Annunzio lembrava aos fascistas que deviam evitar o erro e procurar chegar ao saneamento da situação nacional somente pelos meios legaes.

A campanha hespanhola em Marrocos

Madrid, 9 — Assegura-se que o general Burguete, alto commissario em Marrocos, recebeu do Raisuli a offerta de submissão sem condições, salvo apenas o respeito ás vidas dos rebeldes. Accrescenta-se que o Raisuli declara reconhecer á Hespanha o direito de instituir o protectorado nas cabilas que chefia.

Reina completa ordem em Portugal

Lisboa, 9 — A censura de imprensa acaba de ser decretada, conjuntamente com a suspensão das garantias. O Parlamento está em sessão e reina completa ordem em todo o paiz. Muitos dos grevistas já reassumiram seu trabalho.

Lisboa, 9 — Nos circulos autorizados acredita-se que já está passado o maior perigo da presente agitação em todo o paiz.

De outra parte annuncia-se que o Parlamento e o governo examinarão a questão do pão de modo á satisfazer as reclamações da população a todos os respeitos.

Lisboa, 9 — Devido á parede dos trabalhadores fluviaes, os serviços no Tejo estão sendo feitos por turmas de operarios do Estado.

MADRID, 9 — Noticias aqui recebidas de Lisboa dizem que o governo portuguez, receando desordens, em consequencia da greve geral, decretou a lei marcial e installou-se no forte de Cascaes.

A questão dos correios na Hespanha

Madrid, 9 — A questão dos correios, continúa no mesmo pé, começando a provocar energicos protestos da opinião publica.

Sensacionaes revelações de um "leader" bolchevista

UM GRUPO INCUMBIDO DOS "ASSASSINIOS INTERNACIONAES"

Berlim, 9 — Carlos Radek, "leader" bolchevista em Moscou e propagandista do communismo, escrevendo aqui no jornal vermelho "Die Rote Fahne", declarou que é innegavel a existencia de uma intima alliança entre os monarchistas da Russia, da Allemanha e da Hungria. O escriptor bolchevista attribue até a essa alliança a organização de um grupo incumbido de pôr em pratica os "assassinios internacionaes" e responsavel pela morte do ministro dos Negocios Estrangeiros da Allemanha, sr. Walter Rathenau; do sr. Wladimir Nabakoff, figura preeminente da Duma russa e do governo provisorio russo, morto em Berlim quando se deu o ataque contra o sr. Miliukoff, e, entre um e outro desses crimes, o assassinio do sr. Mathias Erzberger, ex-ministro das Finanças da Allemanha.

Affirmando que o governo de Berlim de ha muito está informado dessas ligações criminosas entre os monarchistas dos tres paizes, o sr. Radeck salienta que o governo tem negligenciado em conter taes criminosos e affirma que o ministro Rathenau foi sacrificado á covardia da politica seguida pelo governo a que elle pertencia.

Comprovando a sua affirmação quanto á veracidade da existencia dessa alliança, o sr. Radeck cita numerosos incidentes recentemente occorridos na Allemanha. Lembra o Congresso de Reichenhall, em que os refugiados da Russia estiveram reunidos para a coordenação das suas forças, tendo sido o mesmo congresso organizado sob o patrocinio dos monarchistas allemães, que lhe custearam as despesas. Na Baviera e em Berlim, diz o chefe bolchevista, estão agindo abertamente numerosos clubs monarchicos germano-russos, sendo presidente das organizações monarchicas de Berlim o major Wolfgang von Ploto. O major von Ploto apoiou o coronel Bauer, organizador da revolução kappista, e ainda agora está em continua ligação com os russos brancos, por intermedio do general Biskupski.

Os elementos hungaros — affirma o sr. Radeck — estão sob a chefia do capitão Joseph Kiralyi, sendo official de ligação entre Budapest e Munich o tenente Gustav Tarcsay.

São "leaders" do movimento monarchista russo na Allemanha, segundo Radeck, Martoff II, Thalberg, o coronel Hausmann, o general Biskupski, o coronel Ewald e o coronel Winberg.

Terminando o seu artigo, Carlos Radeck lança uma accusação sobre o coronel Weismann, ministro prussiano da Justiça e da Ordem, dizendo que elle mantém ligações muito intimas com os monarchistas russos.

A ultima crise ministerial italiana

Roma, 9 — O presidente do Conselho fez hoje na Camara dos Deputados ligeira exposição da recente crise ministerial e salientou que o gabinete, tendo a mesma constituição politica e parlamentar do ministerio anterior o seu programma não soffre alteração.

Falando da situação financeira, o sr. Facta diz que ha absoluta necessidade de encaminhar o orçamento para o estado de equilibrio mediante a reducção das despezas e uma melhor distribuição dos impostos e a proposito da questão politica estrangeira, declara que é preciso ter em consideração que a reconstrucção dos diversos Estados da Europa continental é de todos os problemas da actualidade o mais importante e mais premente. Não era, porém, possivel cuidar do bem estar de um quando os visinhos se encontram em condições muito precarias e ameaçados do perigo de uma crise desastrosa. A Italia basearia nestes pontos de vista a sua conducta na conferencia de Londres.

No que concerne á politica interna, disse o chefe do governo que a paralysação deploravel e artificial da vida publica tinha provocado a violenta reacção que sacudiu recentemente o paiz mas ninguem podia substituir o Estado que é o unico que tem direito de intervir nas medidas do governo.

"Proseguiremos de maneira inquebrantavel neste campo, disse o sr. Facta. Ninguem se póde queixar de que a manutenção da ordem seja confiada ao exercito."

Vibrantes acclamações cobriram as ultimas palavras do presidente do Conselho que concluiu pedindo um voto de confiança.

Novos e prolongados applausos responderam ao pedido do presidente.

Um americano ganhou o premio G. Bennett

Genebra, 9 — Noticia-se officialmente que o major Oscar Westover, piloto dos Estados Unidos, venceu a maior distancia, na disputa da prova Gordon Bennett, disputada com balões não dirigiveis.

Portugal no centenario da nossa independencia

A chegada do "Pedro Nunes" e os que vieram a seu bordo

UM MEMBRO DO COMMISSARIADO PROHIBIDO DE DESEMBARCAR EM NOSSO PORTO

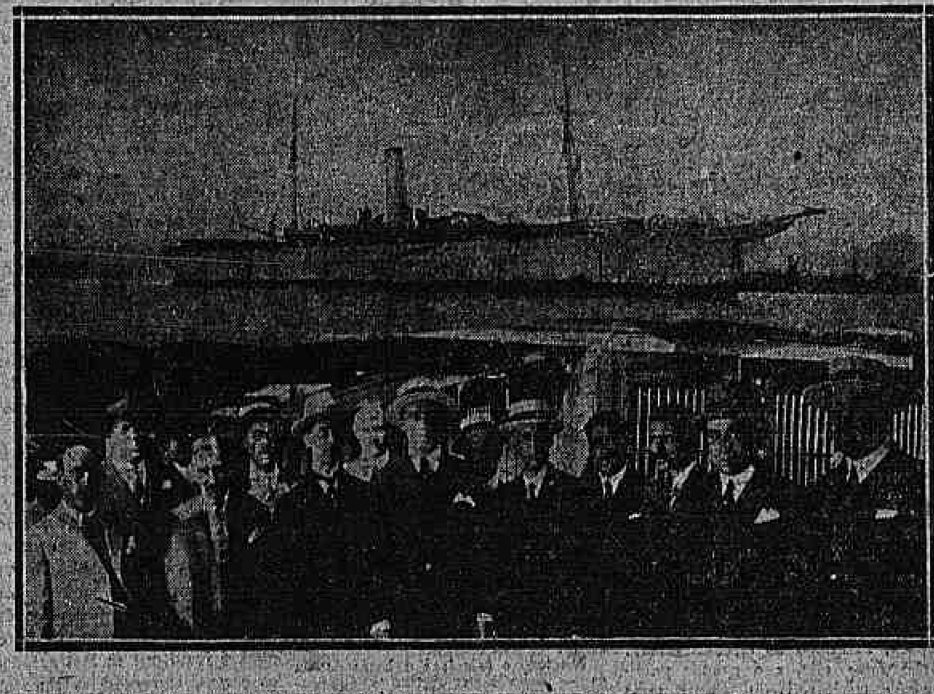

Ao alto, o "Pedro Nunes". Em baixo, varios membros da commissão que nelle viajou

Vencendo uma demorada viagem, aportou hontem á Guanabara o transporte portuguez "Pedro Nunes".

O velho barco pertence á marinha de guerra lusitana e foi um dos poderosos auxiliares na conducção de tropas por occasião da ultima guerra. Pelas suas viagens inesperadas e por circumstancias outras, o "Pedro Nunes" foi cognominado navio phantasma, e elle era mesmo um phantasma, que estava sempre na imaginação do inimigo. Ainda agora, apezar de não sermos inimigos, elle nos chega quasi que de surpresa.

O "Pedro Nunes", logo que fundeou na Guanabara, recebeu a visita da Saude Publica, que o julgou em boas condições hygienicas, tendo-lhe por isso concedido livre pratica. Apezar disso, porém, o transporte lusitano sómente hoje deverá atracar ao Cáes do Porto.

Elle procede directamente de Lisboa, sob o commando do capitão Angelo Portella, e foi destinado especialmente pelo governo portuguez para transportar ao Brasil as pessoas que vêm, em caracter official, assistir ás festas do centenario da nossa independencia, bem como o resto do material com que deve ser terminada a confecção do Pavilhão Portuguez na Exposição Internacional de setembro.

A seu bordo veiu a commissão de engenheiros portuguezes, chefiada pelo dr. Alfredo Teixeira de Oliveira Cabral, e composta dos drs. Luiz da Costa Novaes, Luiz C. de Araujo e Godofredo Ferreira, estes dois ultimos electricistas, os quaes se incumbirão da construcção do pavilhão de honra, como tambem do das industrias de Portugal.

Chegaram mais o sr. Guerreiro dos Santos, delegado especial do ministro das Finanças de Portugal junto ao commissariado geral, e os srs. Braulio Costa, Thomaz de Figueiredo Xavier, Domingos Quina, Jacyntho de Oliveira Netto e Pereira de Castro, todos funccionarios do commissariado; assim como os jornalistas d. Virginia Quaresma, Jayme Serra e Luiz Gomes, encarregados da propaganda do commissariado e da participação de Portugal na Exposição.

Por occasião da visita regulamentar do transporte portuguez, o capitão Joaquim Miranda, sub-inspector da policia maritima, impediu o desembarque do sr. Alfredo Ferreira Gonçalves, desenhista de 1ª classe, e que vinha servir junto ao commissariado do governo portuguez.

O sub-inspector da policia não consentiu que o membro do commissariado portuguez desembarcasse porque foi informado, pelo 2º commandante do "Pedro Nunes", de que elle é muito conhecido como anarchista e perturbador da ordem publica.

E procurando syndicar, a bordo, sobre a conducta do sr. Alfredo Ferreira, o sub-inspector da policia soube que elle se portára ali inconvenientemente, chegando mesmo a fazer intensa propaganda anarchista entre os operarios contratados pelo governo portuguez e que vinham a bordo do velho transporte lusitano. Deante disso, o capitão Miranda achou que não devia permittir o desembarque de tão máo elemento e não o permittiu.

A situação na Irlanda

As tropas do governo occuparam New Castle

Dublin, 9 — As tropas nacionalistas do governo provisorio entraram hontem em New Castle, depois de doze horas de combate. Os irregulares tiveram dez dos seus homens mortos, emquanto que os atacantes nenhuma baixa registraram entre os seus.

Nos meios officiaes affirma-se que não ha nenhuma informação segura sobre o annunciado accôrdo entre o governo do Ulster e as autoridades do Estado Livre. Essa noticia, aliás, veiu hontem de Londres. Quanto ao accôrdo, não é elle considerado possivel senão muito mais tarde.

Dublin, 9 — Um transatlantico hoje chegado a esta capital, trouxe a noticia de que, ao attingir o porto de Queenstown, hontem, seu commandante fôra prevenido de que o navio seria afundado ao passar a parte mais estreita do rio Lee, afim de, por este meio, ficar bloqueada a passagem livre para Cork.

Diz-se que os fins dessa violencia eram os de evitar a repetição do golpe das tropas do Estado Livre contra Tralee.

Londres, 9 — O "Daily Mail" diz que varios dos mais proeminentes catholicos de Dublin e Belfast, ultimamente, têm procurado obter um melhor entendimento entre os governos do sul e do norte, com a approvação dos principaes leaders catholicos da Inglaterra. Esse trabalho, porém, é despido de qualquer caracter official.

O Torneio Internacional de Xadrez

Londres, 9 — Nos jogos de hoje, do Torneio Internacional de Xadrez, o enxadrista cubano Capablanca derrotou Yates ao fim do setimo lance, collocando-se á deanteira de todos os jogadores, com um score de 6 1/2.

O rumoroso caso do drama "A destituição"

Berlim, 9 — O ex-kaiser Guilherme de Hohenzollern ganhou hontem uma questão, na Côrte desta capital, sendo declarada prohibida qualquer representação no palco ou a venda do drama bismarkiano de Emil Ludwig — "A Destituição".

As leis de defesa da Republica Allemã

Berlim, 9 — Na presença do chanceller Wirth e dos ministros do Interior, da Justiça e da Economia do Reich e da Baviera, foram hoje iniciadas as discussões a respeito das leis de defesa da Republica.

A resposta do deputado Finzi a D'Annunzio

Milão, 9 — O deputado Finzi respondeu nos seguintes termos, ao telegramma que recebeu de Gabriel D'Annunzio a proposito da acção dos fascistas:

"Ha quatro annos, precisamente a esta hora, saudavamos das nossas carlingas victoriosas a adoravel Veneza. Aproveito o ensejo para reaffirmar ao meu commandante de então, toda a fidelidade no juramento que prestamos "Donec ad metam". O fascismo, que nasceu unicamente do amor á Italia, nada fará que possa comprometter as grandes emprezas futuras."

A representação do Brasil na Liga das Nações

Paris, 9 — O embaixador do Brasil em Londres, sr. Domicio da Gama, que actualmente se encontra nesta capital, parte brevemente para Genebra, onde irá representar o seu paiz no Conselho da Liga das Nações, em substituição do sr. Gastão da Cunha.

A renuncia do ministro Barros Jarpa

Santiago, 9 — O ministro dos Negocios Estrangeiros, sr. Barros Jarpa, dirigiu ao presidente Alessandri uma carta, renunciando irrevogavelmente á pasta que lhe fôra confiada.

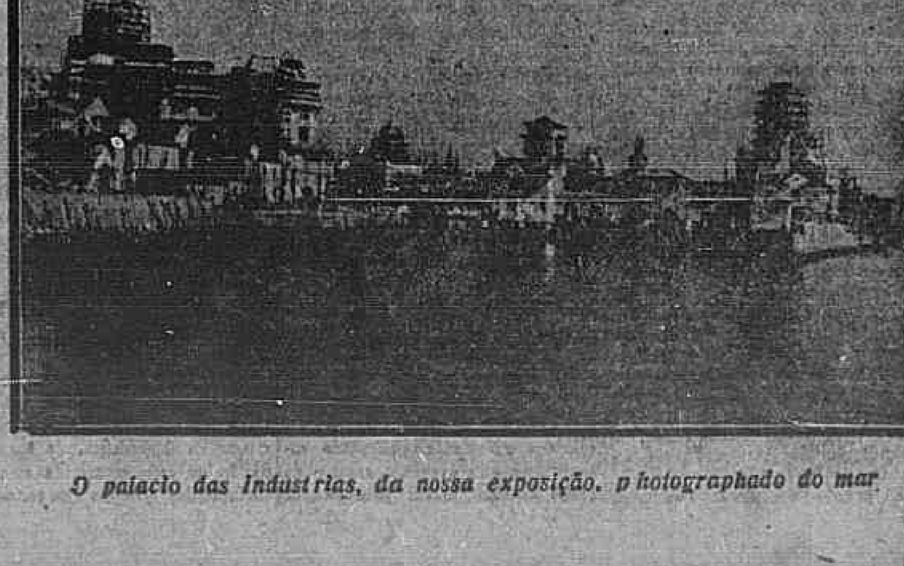

O palacio das Industrias, da nossa exposição, photographado do mar

O PROXIMO QUADRO

A companhia de revistas do theatro Ba-Ta-Clan póde vangloriar-se de ser hoje no Brasil um caso politico.

O incidente que ella provocou apresenta, na realidade, a feição particular e caracteristica de todos esses casos: teve inicio num espectaculo, realizado, aliás, ha muito tempo, em Paris; aggravou-se, quando nelle entrou um consul; divulgou-se, quando o contaram a um jornalista; e, por fim, complicou-se, porque o levaram á tribuna da Camara.

Em poucos dias, de dito das, o Ba-Ta-Clan fez a acquisição de tres personagens: um consul, um jornalista e um deputado. Para coroar a importancia da situação, falta unicamente um ministro.

Seria, por isso mesmo, interessante conhecer os motivos que reuniram tantas pessoas num só incidente.

O caso resume-se em poucas palavras: no theatro Ba-Ta-Clan, em Paris, foi representado um quadro de revista allusivo ao Brasil, no qual havia um negro. E', portanto, um negro a causa do incidente.

Eu não comprehendo a raiva de certos brasileiros, todas as vezes que se affirma na Europa que ha negros no Brasil. Sua indignação dá a idéa de que isso é uma pura mentira.

Ora, nós estamos fartos de saber que no Brasil existem negros em quantidade. Isso não constitue uma vergonha nem circumstancia de que os negros, através dos annos, se vão pouco a pouco transformando em mulatos indicio de modo bem claro que a sua presença no paiz não inspirou nenhuma repugnancia.

E' frequente encontrar entre nós pessoas que se horrorizam deante do modo como são tratados os negros nos Estados Unidos. Essas pessoas não comprehendem que se estabeleça uma distincção de castas onde existe apenas uma distincção de côr da pelle; mas logo se exaltam quando alguem, fóra do paiz, vendo um negro, pensa no Brasil.

Ha nisso, em primeiro logar, incoherencia; em segundo logar, injustiça.

Ha incoherencia, porque nós levamos o culto pelo negro ao ponto de possuir uma data de festa nacional em que celebramos a sua liberdade. E' certo que essa data lembra sobretudo uma grande lei de reforma social; mas, ficando a lei indissoluvelmente ligada ás aspirações e aos sentimentos dos negros, todo o culto que lhe dedicamos se objectiva na raça.

Ha injustiça, porque, desejem ou não os individuos de pelle branca, a verdade é que o Brasil é um producto do negro. Ninguem affirma, evidentemente, que, sem elle, deixariamos de existir. No que toca á formação ethnica, a parte do negro é até minima e não foi nunca a predominante. Além disso, vae, cada vez mais, escasseando a sua presença no sangue brasileiro, tonificado pela infiltração das correntes immigratorias das raças européas.

Mas, o historico em relação ao qual não ha duvidas é que o negro, se não fez o typo ethnico, foi o autor da riqueza do paiz.

O systema de trabalho adoptado pelos portuguezes, no seu esforço colonizador, póde hoje não parecer maravilhoso, mas era o unico, na época, adequado ás circumstancias. Não fosse elle, e o grande patrimonio territorial do Brasil teria escapado para a mão dos varios conquistadores de cuja cobiça fomos o alvo constante e preferido. O negro deu o trabalho para a terra e [illegible] collaborou nas proprias luctas contra os invasores.

A grande potencia economica representada pelo Estado de S. Paulo no seio da Republica federativa foi regada com o abundante suor do preto, nas fazendas de café; e essa gente soffredora, que trabalhava [illegible] da resignação e da obediencia, era a verdadeira semente donde brotaram, depois, os fructos da civilização, que hoje se reproduzem em cada silvo das locomotivas que vencem as distancias, naquella terra de fartura. O negro não era o elemento escravo, mas constituia, entretanto, a seu tempo, o elemento de iniciativa.

Em todas as outras lavouras, e em todas as outras partes do Brasil onde a lavoura era o pão e, pois, a vida, elle bateu por assim dizer a pedra fundamental do edificio politico. A utilização das correntes immigratorias oriundas da Europa meridional e, mais tarde, da propria Europa central foi um problema de progresso e de desenvolvimento; o negro foi o grande problema da formação.

O papel historico do negro no Brasil é, pois, uma epopéa de sacrificios. A lei que ha trinta e quatro annos o libertou, integrando-o na sociedade brasileira, representa um modesto premio de reparação e de reconhecimento; e a ausencia de quaesquer prejuizos de casta na terra que elle fecundou com o seu suor constitue a melhor prova da comprehensão das massas, deante do alto pensamento politico de que o legislador de 1888 foi o brasão exemplar.

Ha, pois, uma evidente injustiça no modo como algumas pessoas se consideram offendidas, quando vêem, mesmo num quadro de revista, o negro ligado ao nome do Brasil.

Mas é preciso considerar a mentalidade especial do brasileiro que se [illegible] a Europa. Em regra, elle não comprehende que lá se desconheça o Brasil. Está claro que esta allusão não se refere a todos os brasileiros; mas a uma boa parte, sobretudo dos moços deslumbrados, que querem conhecer as capitaes [illegible] quando vê que ninguem fala do Pão de Assucar, da estrada da Gavea e de outras coisas familiares. [illegible] teria muitas vezes a surpresa de encontrar estrangeiros capazes de mostrar que conhecem o Brasil muito melhor do que elle, porque o percorreram em viagens pelo interior. O moço brasileiro, porém, tendo concluido o seu curso [illegible], deixa-se fascinar por uma estadia em Paris, [illegible]

[illegible]

Foi esta, todos estão vendo, a psychologia do incidente com os artistas do Ba-Ta-Clan.

E' preciso considerar que uma revista não é uma peça grave, em que haja uma these; é antes uma peça sem gravidade, sem these e até sem coherencia. Nesse genero de espectaculos, não se póde exigir que um actor vá alludir a um paiz ao som do hymno nacional, nem pensando no poder immenso das suas esquadras. Não se pede isso para ninguem; pede-se para o Brasil!

Para se ter uma noção mais clara do ambiente que deve existir em taes peças, basta ver a revista com que a companhia aqui estreou, no theatro Lyrico. Ha nessa revista um quadro que representa o prefeito de Nova York recebendo, em nome da cidade, dois artistas parisienses. A scena é de caricatura e faz a plateia rir muito mais á custa do prefeito do que á custa dos artistas. Não consta que o embaixador dos Estados Unidos tenha mandado nenhuma nota para Washington. Um outro actor arranca effeitos comicos indescriptiveis imitando um cantor russo e um poeta norueguez. A Russia e a Noruega não se lembraram de protestar. E não é só: em varias, em innumeras passagens, apparece o [illegible], um inglez, um italiano, um turco. Ninguem se declarou ainda offendido.

[illegible] a America do Norte [illegible] em condições de merecer a estima e o respeito da França. Precisamente por isso, o typo do norte-americano não saiu das revistas. E não ha quem ignore que as revistas parisienses são impiedosas com o proprio francez e com as coisas da França.

O facto de ter apparecido um negro numa scena do Ba-Ta-Clan em que se falava do Brasil, só por um exagero incomprehensivel de susceptibilidades póde ser considerado offensivo. Essas susceptibilidades, com o caracter que lhe quizeram dar, ellas sim, é que são offensivas aos negros.

Em todo caso, qualquer das proximas revistas do Ba-Ta-Clan [illegible] um quadro mais perfeito sobre esse assumpto do Brasil. Para esse quadro, já existem tres personagens: um consul, um jornalista e um deputado.

COSTA REGO

Topicos & Noticias

O tempo

BOLETIM DA DIRECTORIA DE METEOROLOGIA

Previsões para o periodo das 6 horas da tarde de hontem até 6 horas da tarde de hoje:

Districto Federal e Nictheroy — [illegible]

[illegible]

Synopse do tempo occorrido

[illegible]

Correio

[illegible]

Carne

[illegible]

O projecto de orçamento da despesa do corrente exercicio, entregue á Imprensa Nacional e que hoje deve ser enviado á sancção, pela mesa da Camara, tem as seguintes cifras: 85.931:211$579, ouro, e, papel, 851.154:762$780.

Os totaes da lei da receita, para o corrente exercicio, são 92.276:320$ ouro, e 747.673:000$000, papel.

Feita a conversão dessas importancias, verifica-se que ha o deficit de 103.481:762$780, papel.

Convertido o saldo ouro a papel, adoptada a taxa de 9 d., produz elle a importancia de 19.035:325$263, [illegible] o deficit papel da referida, o reduz a 84.446:437$517.

Esse é o deficit das tabellas, sem contar as despesas de caracter imperativo, ordenadas em dispositivos dos orçamentos, e cujo montante ainda vae muito superior ao deficit verificado no trabalho organizado agora pelo Congresso Nacional, como succedaneo á lei da despesa vetada.

O ministro da Guerra mandou considerar addidos aos corpos desta capital, [illegible] officiaes do Exercito presos em virtude dos ultimos acontecimentos militares.

Entre as preciosidades que vão ser exhibidas na exposição do centenario figura um valioso bloco de esmeraldas, encontrado no municipio de Sant'Anna de Ferros, e pesando tres mil quilates.

[illegible]

[illegible] acção do tempo, ao revolver do solo pelas enxurradas.

Quem nos dirá que no ponto em que foi recolhido o bloco de esmeraldas não existam outros e mais preciosidades identicas ou superiores áquella?

Quem poderá asseverar que não estejamos em presença de uma jazida de pedras custosas, que a nossa desidia, a nossa indifferença e a nossa negligencia ainda não quizeram explorar, pela falta de animo para aprofundar o terreno que nos offerece tão tentadoras primicias de riqueza natural?

E' deveras para lamentar que num paiz de terras tão feraces não haja uma mais vigorosa iniciativa, particular ou official, que procure conhecer o valor real do sub-solo, que, não raro, mais por acaso do que por empenho humano, nos dá as maiores surpresas!

O prefeito recebeu o seguinte telegramma:

"*Buenos Aires*, 8 agosto 1922 — Carlos Sampaio, prefeito — Rio — Agradeço gentil convite de v. ex. para visitar a cidade [illegible] por occasião das festas do Centenario, [illegible] a fraternal saudação de Buenos Aires — Saudo-o cordialmente. — (a.) *E. Barnetch*, intendente municipal."

Foi hontem demittido a bem do serviço publico, por andar fazendo explorações criminosas á sombra do proprio cargo que exercia, para deshonral-o, um guarda da Inspectoria de [illegible].

Esta simples noticia, da qual se dá conta numa referencia de tres linhas, entre o vasto repositorio de informações do expediente do Departamento da Saude Publica, encerra, entretanto, na eloquencia do seu laconismo, uma lição que merece ser divulgada. [illegible]

[illegible]

Ha certos serviços que dão dessas margens aos exploradores. Os que se relacionam, então, com a fiscalização, maximé em materia de defesa sanitaria, estão a todo instante sujeitos a essas miserias.

Compre ás autoridades, que os superintendem, não se descuidarem. Demissões como a de agora são de bom exemplo [illegible]

A Caixa de Amortização remetteu á Delegacia Fiscal em Pernambuco as guias de transferencias de apolices pertencentes a d. Maria Virginia Parente Vianna, d. Eugenia Parente Vianna e João Luiz dos Santos Junior, á Delegacia Fiscal no Amazonas a guia das apolices [illegible] e á Delegacia Fiscal no Paraná, a guia das apolices de d. Herculia de Oliveira e Silva.

Está promulgada a resolução legislativa municipal que auxilia com cem contos de réis a construcção de um hospital para a Pró-Matre.

[illegible]

[illegible] em torno dos centros fabris, aquelle de acquisição difficultada pelas necessidades mundiaes. Ainda mesmo que se dê como satisfatorio o emprego do producto de nossas bacias carboniferas, substituindo pouco a pouco a hulha estrangeira tornada menos accessivel, deve-se encarar o outro recurso da aproveitação das diversas quédas de agua, á vista do que delle resultaria no sentido de baratear a mão de obra.

Foi, a bem dizer, uma surpresa verificar-se a possibilidade de se obter com a cachoeira de Maribondo, mediante simples [illegible] de uma maravilhosa represa natural, e um pequeno avanço de estrada de ferro, estabelecido nas exigencias de um contrato prestes a extinguir-se, o potencial de 500.000 cavallos. [illegible] a cachoeira de Paulo Affonso continua a ser uma inutilidade, [illegible]

Alguem já disse num tropo retumbante, mas verdadeiro: — "O Brasil possue thesouros que nem mil seculos de prodigalidades conseguirão esgotar". O caso é que nem daqui a mil seculos nos disporemos a descobril-os se esperarmos que elles se achem deante dos nossos olhos.

Por officio de hontem o ministro da Viação declarou á Inspectoria de Obras Contra as Seccas que aguarda opportunidade para autorisar a construcção de um açude particular [illegible] no municipio de Augusto Severo, no Estado do Rio Grande do Norte, pretendida por d. Maria Emiliana de Oliveira, sob o regimen de premio regulamentar.

Nada menos de tres sabios descobriram que o eixo da terra se deslocou de um meio segundo de arco, o que quer dizer em linguagem vulgar um deslocamento de quinze metros pelo menos. [illegible] Isso prova que a estabilidade da terra não é tão absoluta como parece.

O nosso planeta, cansado, naturalmente, de effectuar sempre o mesmo giro, decidiu [illegible] sem se importar com a surpresa que iria causar aos astronomos.

Mas, dessa pequenina mudança, que é enorme no infinito, podemos deduzir que resultaram consequencias gravissimas para a humanidade.

Todos os males que devastam agora a terra, com incrivel ferocidade, nestes ultimos annos, são a resultante dessa fantasia inesperada.

Guerras, assassinios, conspirações, revoltas de varias especies, crises de toda a natureza, tudo isso provém desses fataes quinze metros de afastamento do eixo terreno.

Os cerebros soffreram a influencia nefasta desse capricho feminino.

Se apenas com o desvio de mais uma decima de metros foram tantos os desassocegos que padecemos, que seria de nós, infelizes mortaes, se a terra se lembrasse de effectuar maior passeio e mais diverso ainda nas planuras do infinito?

O dr. Juliano Moreira que vá preparando [illegible] para essa emergencia, que não está fóra das previsões dos sabios.

Por aviso de hontem o ministro da Viação remetteu á Camara dos Deputados, acompanhadas das razões do veto do presidente da Republica, os autographos da resolução do Congresso [illegible]

O 2º curador de orphãos, dr. Raul Camargo, [illegible] tutores, [illegible] as contas da applicação dos dinheiros de interdictos e pupillos confiados á sua guarda.

[illegible]

Assim, a actual acção do dr. Raul Camargo é, por isso mesmo, das mais proficuas, beneficas e merecedoras de encomios.

O ministro da Viação approvou o accordo celebrado pela Inspectoria das Estradas com d. Maria Luiza [illegible] Estrada de Ferro Tubarão-Ararangua.

Uma das idéas mais discutidas no Senado é a mudança daquelle ramo do parlamento para outra rua [illegible]

[illegible]

Ao commandante da Escola Militar, o ministro da Guerra declarou [illegible]

A visita que o presidente de São Paulo acaba de fazer á cachoeira do Maribondo, [illegible]

LEI INEXEQUIVEL

A velha questão do ensino primario, que desde a Monarchia tem feito correr tanta tinta na imprensa e tanta verbosidade no Parlamento, deu agora um novo passo á frente. Estará resolvido o problema?

E' o que resta ver.

Já vamos perdendo o fetichismo do impedimento constitucional ao contrôle da União sobre os interesses do ensino primario aqui e nos Estados. Perante a excusa tendenciosa, sempre invocada contra certas tentativas que de tempos a tempos se ensaiavam, os Pilatos do pharisaismo republicano lavavam as mãos na bacia, isentando-se de responsabilidades e culpando o fetiche, toda vez em que se propunha algum legislador a uma realização qualquer. E a causa via fugirem-lhe as poucas esperanças com que, porventura, lhe acenavam utopistas ou avançados.

Agora, a commissão respectiva da Camara encaminha um projecto, onde estabelece o ensino obrigatorio no paiz inteiro. Creando o Conselho Nacional de Educação, autoriza o governo a entrar em accôrdo com os Estados, para o exito completo da nova ordem de coisas, sujeita, em qualquer hypothese, á censura daquelle apparelho. Se não tardassemos de commum em aperceber-nos dos bons exemplos, teriamos observado mesmo ali perto, na Argentina, de cujo systema constitucional não nos distanciamos, a eurythimia fecunda, a marcha proveitosa, a efficiencia absoluta do apparelho a que recorremos, emfim, depois de tantos clamores.

Aliás, o accôrdo com os Estados independia de uma lei, e nós o deviamos ter realizado desde quando se tornou patente o descalabro da instrucção primaria, não só escassa, tanto as escolas minguam, como, na maior parte dos casos, negativa, devido á falta de unidade, á differenciação de methodos e capacidades de municipio a municipio, de povoado a povoado. Falta-nos, em summa, até agora, um plano, um pensamento nacional que corporize e discipline os interesses superiores da patria, expressos culminantemente na necessidade de se ministrar ao Brasil o *abc*.

Nem por isso, entretanto, o merito da questão nos parece definitivametne elucidado.

O projecto que a commissão de instrucção publica da Camara elaborou torna obrigatorio o ensino. Determina a proposição que todos quantos, em virtude do patrio poder ou da tutela, tiverem sob sua administração menores de ambos os sexos, ficam obrigados a mandar-lhes ministrar instrucção primaria, antes delles attingirem a edade de doze annos.

As multas impostas variam de 500$000 a 2:000$, com perda do patrio poder ou remoção da tutela; de 200$000 a 1:000$, para os que abrigarem menores orphãos ou desvalidos e se utilizarem de seus serviços, sem lhes ministrar instrucção; e, finalmente, a de 1:000$ a 10:000$, ás fabricas, officinas e qualquer estabelecimento industrial ou commercial, que não derem instrucção primaria aos menores de 16 annos, admittidos ao seu serviço.

A obrigatoriedade do ensino, como a formúla o projecto, é inexequivel e inopportuna.

Tavez que como these de estudo para um congresso ou uma conferencia de instrucção, as medidas alvitradas merecessem retumbantes applausos. Nunca, porém, como objecto de uma lei que tem de vigorar em paiz da vastidão do nosso, onde as difficuldades do transporte e communicação, em muitas zonas, são de ordem a impedir a matricula de seus habitantes.

O que se verifica na capital da Republica não póde servir de base á elaboração de uma lei de obrigatoriedade do ensino.

A sua inexequibilidade é flagrante.

Quanto á opportunidade, não nos parece que seja a deste momento a mais propria para a adopção de uma lei de tanta importancia.

Aqui, na capital da Republica, o que se verifica com a instrucção primaria é a diminuição da população escolar, pelo fechamento de escolas. Se assim succede, na grande capital brasileira, o que não occorrerá nos municipios dos Estados, faltos de recursos, mesmo em momentos de relativa folga financeira?

Bem preferivel seria que se procurasse solucionar o problema de outra fórma. Existe, consignada no orçamento para este exercicio, a providencia do auxilio da União á diffusão do ensino primario nos Estados. Não será bastante? Estabeleça-se a obrigatoriedade da manutenção de escolas primarias em todos os estabelecimentos fabris e industriaes, que tenham mais de determinado numero de menores a seu serviço.

Pretender solucionar, com a imposição de multas, problema como o da obrigatoriedade de ensino, num paiz sem escolas, é construir no ar.

E' isso, infelizmente, o que faz o projecto.

Agora, que a Inspectoria de Illuminação parece andar modificando os combustores da cidade, é justo que deite um olhar para a rua Machado de Assis, onde apenas existem dois focos de electricidade e que assim mesmo não funccionam todas as noites, como era de esperar.

Effectivamente, se o intuito da Inspectoria é dar melhor claridade ao Rio de Janeiro, não lhe deve desagradar a lembrança que faremos no sentido de collocar mais dois ou tres fócos na rua mencionada, porque esta, alem de ter passado ultimamente por uma reforma, é situada num dos bairros melhores da cidade, e portanto mais accessivel á vista dos visitantes.

E não é só a rua Machado de Assis, cujo nome induz a se fazer melhor juizo da sua illuminação, que está a reclamar esse reparo. Outras existem, no mesmo bairro, que o não exigem menos, bastando citar, para exemplo, a Buarque de Macedo, que tambem se resente de egual escuridão.

Verifique a Inspectoria o que aqui registramos e veja que é esta a verdade.

Se percorrerdes 50 lojas pesquizando o menor preço de um determinado artigo, em regra, notareis 50 preços differentes. Tratando-se de louças e artigos congeneres observareis sempre que os preços minimos são os da Casa Muniz — Ouvidor, 71.

(2064)

Aos que têm em bôa conta a limpeza e o policiamento da cidade offerecemos hoje esta desagradavel noticia.

Ha alguns dias, uma pessoa que transitava pelo Flamengo notou, em frente á rua Machado de Assis, uma enorme poça de sangue. Pensou que ali se déra uma luta humana, da qual adviéra o sangue. Pensou, sómente. No outro dia, verificou, pela leitura dos jornaes, que houvera um suicidio no local, e então concluiu que o seu pensamento fôra acertado.

Não se lembrou mais do caso, até que passando novamente pelo logar fatal, notou que a poça de sangue continuava. Passou uma vez, duas, passou tres, até que por fim Deus nos mandou uma forte chuva, limpando, com as suas aguas, o sangue humano que estava empoçado no Flamengo...

Na thesouraria do papel-moeda da Caixa de Amortização foram trocadas hontem 9.422 notas do Thesouro, substituidas e dilaceradas, na importancia de 120:397$000.

A Loteria da Cruz Vermelha Brasileira é a maior da America e a melhor do mundo.

(1568)

Por acto de hontem o ministro da Viação deferiu um requerimento em que a Companhia Cervejaria Brahma pediu, em grão derecurso, o pagamento da quantia de réis 6:946$800, correspondente ao valor de mercadorias destruidas por incendio na Central do Brasil.

O ministro da Viação determinou hontem ao director dos Telegraphos que mandasse retirar os apparelhos telephonicos installados na residencias de pessoas que não exercem cargos em virtude dos quaes se torne necessario o uso desse apparelho.

Restaurador Soares

Acaba com cabellos brancos, caspa e quéda dos cabellos. Vidro 3$000 — pelo correio, 5$000. Vende-se nas perfumarias, pharmacias e drogarias. Experimente, resultado garantido.

(908)

O ministro da Fazenda designou o 4º escripturario da Recebedoria do Districto Federal José Moreira Filho, para installar na delegacia fiscal em Piauhy o serviço de escripturação por partidas dobradas.

Placas Esmaltadas as mais artisticas para firmas, numeração, reclames, etc., na Fundição Indigena. (1038)

A directoria da Despesa do Thesouro Nacional concedeu hontem por telegrammas, os seguintes creditos:

de 72:170$656, á delegacia fiscal na Bahia para subvenção á Faculdade de Medicina daquelle Estado; de 22:800$000, á mesma delegacia fiscal para concertos de que carece o rebocador Marechal Hermes, em serviço da Capitania do Porto; de 80:000$000 á delegacia fiscal no Rio Grande do Sul, para concertos no edificio da Alfandega do Rio Grande; de 7:500$000 á delegacia fiscal em Minas para subvenção á Escola Profissional Feminina de Bello Horizonte.

Uma visita á "Perfumaria A' Garrafa Grande" é de real vantagem a todos. Rua Uruguayana, 66.

Academia Nacional de Medicina

A Academia Nacional de Medicina reune-se hoje, em sessão ordinaria, ás 8 1|2 da noite.

E' a seguinte a ordem do dia:

1 — Cancer da larynge tratado pela radiotherapia profunda, pelo dr. João Marinho;

2º — Sobre a cura do glaucoma do descollamento de retina e da atrophia optica (nota do dr. Pache de Faria), apresentada pelo dr. Floriano de Lemos;

3º — Zona ophtalmico, pelo dr. Abreu Fialho;

4º — Tumores da prostata, pelo dr. Nabuco de Gouvêa; e

5º — Um novo agente therapeutico contra a lepra, pelo dr. Belmiro Valverde.

OCULISTA

Dr. Aristides Rabello

Exame da vista para corrigir os vicios de refracção. Ouvidor 127 (OPTICA INGLEZA) das 2 ás 4 — Consultorio á rua Sete de Setembro, 195, das 4 ás 6 horas.

(1210)

O ministro da Fazenda remetteu ao presidente do Banco do Brasil, afim de tomar conhecimento da parte que diz respeito áquelle estabelecimento, o officio em que a Associação Commercial da Bahia suggere medidas que julga conveniente serem adoptadas.

914 Allemão legitimo — Todo o cuidado é pouco! Só se deve comprar em casa de toda a confiança como é a CASA HERMANNY, Gonç. Dias, 54.

(8294)

Estatistica demographo-sanitaria

O movimento da ultima semana

Durante a semana comprehendida de 30 de julho a 5 do corrente, foram registrados 692 nascimentos; effectuaram-se 97 casamentos e deram-se 448 obitos.

Entre as molestias que fizeram maior numero de victimas figuram: as affecções do apparelho digestivo, respiratorio e circulatorio, respectivamente, com 88,55 e 47 casos; a tuberculose pulmonar, com 69. Houve 2 casos de variola e 18 de sarampo.

Dos fallecidos 387 eram nacionaes, 59 estrangeiros e 2 de nacionalidade ignorada.

No hospital de S. Sebastião existem em tratamento 513 doentes, sendo 256 tuberculosos, 178 de doenças diversas, e 66 em observação.

Os obitos foram causados, 317 por doenças communs, e 131 por doenças transmissiveis.

Foram as seguintes as freguezias em que se deram maior numero de obitos: Inhauma, 25; Engenho Novo, 14 e Engenho Velho, 13.

Não registraram nenhum obito Candelaria e ilha de Paquetá.

A temperatura maxima foi sentida no dia 3, quinta-feira, com 30,4; e a minima, no dia 30 de julho, domingo, com 15,4.

Já comprou um bilhete da Loteria da Cruz Vermelha Brasileira?

(1568)

O ministro da Fazenda transmittiu á Camara dos Deputados a mensagem do presidente da Republica, solicitando autorisação para a abertura do credito especial de 12:000$, destinados a custear os concertos de que carece a lancha "Clovis" da mesa de rendas de Salinas.

Por mudança de negocio

GRANDES REDUCÇÕES

nos preços de todos os artigos,

PERFUMARIA AVENIDA

Av. RIO BRANCO, 142

(916)

Tranferencias de officiaes de artilharia

Pelo ministro da Guerra, foram transferidos da arma de artilharia, os seguintes officiaes:

Primeiros-tenentes Lysias Augusto Rodrigues, do 4º G. I. A. P. (sem effectivo, Uberaba), para o 1º G. A. C. (Itaquy); Adherbal da Costa Oliveira, do 4º G. I. A. P., para o 2º G. A. C. (Alegrete); Adalberto Araripe da Rocha Lima, do 2º R. A. M. (Curato de Santa Cruz), para o 3º G. A. C. (Bagé); Raphael Danton Garrastazu Teixeira, do 3º G. A. C. (Bagé), para o 1º G. A. M. (Campinho); e segundos-tenentes Hugo de Alvarenga Peixoto, do 6º R. A. M. (Cruz Alta), para o 2º R. A. M. (Santa Cruz); e Elmir de Mello Feijó, do 1º G. A. de Costa (fortaleza de Santa Cruz), para a 4º B. I. A. C. (Lage).

Quando no tratamento de feridas não hajam tirado resultado com outros remedios, appliquem a "Santosina". O resultado é certo. Deposito geral, rua Uruguayana, 66.

O ministro da Fazenda approvou o acto pelo qual o delegado fiscal do Thesouro, no Espirito Santo, julgou improcedente a denuncia feita por Francisco Teixeira e outros contra o escrivão da collectoria de rendas federaes em São Pedro do Itabapoana.

Tesouras Vitry, legitimas, para todos os fins e ALICATES para unhas e pelles — CASA HERMANNY, Gonçalves Dias, 54.

(1366)

Na Primeira Pagadoria do Thesouro Nacional serão pagas hoje as folhas das pensões reunidas e do montepio civil da Guerra.

BANCO MERCANTIL DO RIO DE JANEIRO

RUA PRIMEIRO DE MARÇO, 67

Presidente, João Ribeiro de Oliveira e Souza; director, Agenor Barbosa.

Banco de Depositos e Descontos. Faz todas as operações bancarias

(10118)

O dr. Sá Freire, director-presidente do Lloyd Brasileiro, esteve hontem no palacio do Cattete, onde foi entregar ao presidente da Republica o relatorio que leu perante a assembléa dos accionistas da companhia de navegação confiada á sua direcção.

A SOCIEDADE ELEGANTE

deve visitar a GUANABARA na sua luxuosa installação para vêr como póde, sem pagar exageros, vestir-se com os mesmos finos tecidos e a mesma distincção das casas de luxo.

54

R. Carioca, 54 — Central 92

(7032)

A Recebedoria do Districto Federal arrecadou hontem a quantia de 383:948$751, e desde o dia 1 do corrente mez a de 3.033:221$827.

Em egual periodo do anno passado a renda importou em réis 2.881:003$559.

Seringas; para injecções 2 cc. Reclame rs. 3$500. Grande sortimento de agulhas de platina, garantidas. CASA HERMANNY, rua Gonçalves Dias, 54. (2060)

A' Caixa de Amortização a Carteira do Redesconto do Banco do Brasil recolheu hontem a importancia de 10.000 contos de réis, em notas do governo, saldo de suas operações.

ODORANS

em pasta fina d'uma maneira surprehendente os dentes dos srs. fumantes, conforme affirmações expontaneas. — Tubo, 2$000. (2060)

Deixou de haver sessão hontem na Camara, por falta de numero.

Pelo prefeito foram concedidos tres mezes de licença, para tratamento de saude, ao operario do Matadouro de Santa Cruz, João Baptista Ramos.

Navalhas SUECAS 3 COROAS C. V. Heljestrand legitimas. CASA HERMANNY, rua Gonçalves Dias, 54. (2060)

Do outro mundo

Confesso que não gostei nunca de relações com gente do outro mundo.

Hontem, porém, convidado pelo dr. Ataulpho de Paiva, fui a uma sessão espirita na Tijuca. Mal os meus olhos acabavam de maravilhar-se com o espectaculo das invocações, tive a surpresa de saber que um espirito desejava falar-me.

— A mim?! fiz, arrepiado.

— Sim, a você, seu maganão! exclamou uma voz que me não era de todo desconhecida.

Concentrei-me e só então comprehendi que estava dialogando com o deputado Luiz Domingues, fallecido ha pouco tempo.

— Você é capaz de dar um recado ao Celso Bayma?

— Perfeitamente, meu caro Domingues.

— Pois diga-lhe que elle é um desleal!

— Mas isso é um insulto...

— Vou explicar-lhe. Lembra-se do discurso que pronunciei na Camara contra o projecto do Bayma instituindo a Ordem do Cruzeiro?

— Lembro-me.

— O Bayma, em homenagem a esse discurso, que era irrespondivel, fez encalhar o projecto. Eu adoeci e comecei a notar a insistencia com que elle me ia visitar. O perverso esperava a minha morte, como um allivio. Eu percebi a maldade e resolvi demorar o instante fatal, indo para o Maranhão. O Bayma obteve então uma carta de empenho, em que um amigo a quem muito prezava me garantia que o projecto da Ordem do Cruzeiro estava definitivamente liquidado. Acreditei e parti para o outro mundo. Sabe o que aconteceu agora?

— Ignoro.

— O perfido do Bayma aproveitou-se da minha ausencia e collocou de novo o projecto na ordem do dia. Foi preciso que eu desapparecesse! — Barbaro Heliodoro.

O GENERAL CAVIGLIA REALIZOU HONTEM, NO MUNICIPAL, A SUA ANNUNCIADA CONFERENCIA

A acção da Italia na grande guerra

O general italiano Enrico Caviglia, que se encontra ha dias nesta capital, realizou, hontem, ás 9 1|2 horas da noite, no Theatro Municipal, a sua annunciada conferencia, em favor dos mutilados da guerra. No palco, onde se achavam, em grande numero, italianos que tomaram parte na guerra, achava-se um quadro negro, com o mappa da situação dos italianos e austriacos nas margens do Piave, nas vesperas da batalha de Vittorio Veneto, que foi a victoria decisiva da guerra, e um outro quadro, onde o general Caviglia, por vezes, demonstrou diversos episodios da guerra, em que se empenhou a Italia, sem dispôr de elementos de combate para enfrentar o Imperio Austro Hungaro.

A assistencia á patriotica oração do valente cabo de guerra foi extraordinaria. A colonia italiana, representado pelos seus membros de maior destaque, inclusive as suas associações, ahi estava vibrando de enthusiasmo. Entre os presentes, notámos os srs. ministros da Guerra, da Marinha e da Viação, o general Gamelin e todos os membros da missão franceza, os embaixadores de Portugal e da França, e muitas outras pessoas de destaque na nossa sociedade e no estrangeiro.

O general Caviglia apresentou-se ao publico, para realizar a sua conferencia, acompanhado pelos srs. principe Alliata, encarregado de negocios da Italia, consul real e seu ajudante de ordens.

Foi recebido com enthusiasticos applausos.

Depois da banda do Corpo de Bombeiros executar o hymno nacional e a Marcha Real Italiana, que despertaram muitos applausos, começou o general Caviglia a sua interessante conferencia, que prendeu a attenção do grande e selecto auditorio por espaço de hora e meia, para receber muitos applausos ao concluil-a e ao agradecer o acolhimento que lhe foi dispensado nesta capital.

Começou a sua brilhante conferencia descrevendo rapidamente o estado geral da Europa no tempo da neutralidade da Italia, tomando em consideração as circumstancias que, mais tarde, fizeram com que o governo de Roma desistisse da sua primitiva attitude, entrando na luta ao lado das potencias alliadas.

Tratou com sufficiencia da situação militar do seu paiz, dizendo que, a esse tempo, o exercito no qual servia, desempenhando as funcções de coronel, não possuia ainda as possantes armas offensivas e defensivas de que já se soccorriam as forças dos ex-Imperios Centraes. A Italia não dispunha ainda de uma artilharia que se pudesse comparar á dos austriacos, nem contava com grandes reservas de armas e munições; e ao entrar na guerra, confiava simplesmente no valor dos seus filhos, e na capacidade dos seus dirigentes. Pouco a pouco, porém, tambem nas officinas da Italia começaram a ser construidos os poderosos apparelhos de destruição, armas resistentes, munições de grande efficacia, canhões de grande alcance e de terriveis effeitos. Mas a linha de fogo em que estavam situados os soldados do general Cadorna, não era das melhores, pois se estendia numa extensão demasiadamente grande, em fórma de um semi-circulo, offerecendo indiscutiveis vantagens aos adversarios, porquanto, rompida essa linha em uma das suas extremidades, o exercito da Austria poderia sem grande esforço e mesmo sem muita perda de tempo, cortar a retirada das forças da Italia, e fazer um elevadissimo numero de prisioneiros, além de se apoderar de consideravel botim de guerra.

O orador demonstrou as circumstancias que tornavam insustentavel aquella posição, nada estrategica para o seu paiz, desenvolvendo então os pontos mais interessantes que comprovavam a necessidade de uma retirada italiana, afim de se constituir uma frente unica, mas disposta de tal maneira que forçasse o inimigo a ficar com as suas tropas divididas.

Essa retirada só se poderia dar sobre o Rio Piave, cujas aguas corriam numa linha estrategica de grandes possibilidades. Estudados os planos, dispunham-se já os commandos italianos a realizar grandes manobras, quando o exercito austro-hungaro, reforçado por numerosos contingetnes allemães, iniciou violentissimo ataque nas alturas de Tolmino, conseguindo rechassar as forças da 27ª divisão da Italia, e dirigir os seus soldados para o norte e para o sul do Rio Izonzo, enquanto algumas companhias atravessavam o referido rio.

A 24ª divisão, nesse tempo sob [illegible] seu commando, resistiu ao assalto dos austriacos, mas, comprehendendo que seria inutil continuar na batalha, porquanto os adversarios já estavam cortando todas as possibilidades de communicação entre o seu contingetne e o resto do exercito da Italia, organizou um movimento estrategico a que obedeceram todas as divisões que lhe estavam aos lados, á margem do Izonzo.

E, deu-se então a retirada, conhecida hoje pelo nome de "derrota de Caporetto", por se ter dado envolvido na cidadella de Caporetto, o maior esforço da Austria, e por ter sido aquelle o ponto da linha italiana mais violentamente ferido pelo inimigo.

Organizada a defesa á margem do rio Piave, os austriacos [illegible] ram avançada; as forças da França [illegible] cisco e [illegible] ficaram divididas, com grandes contingentes espalhados pelas montanhas, e numerosas divisões estacionadas na planicie, sem que entre umas e outras pudesse haver collaboração directa — como [illegible] vira. Entretanto, a linha de [illegible] da Italia se apresentava como [illegible] do das mais vantajosas, bastando para comprovar essa asserção, a formidavel derrota austriaca, sofrida em junho de 1918, durante a batalha denominada "do Piave".

A 24 de outubro do mesmo anno, anniversario da retirada de Caporetto, os italianos iniciaram a offensiva, obedecendo a planos e estudos que fizera, cujas observações foram tomadas na devida consideração pelo Commando Supremo. Lançadas as pontes sobre o Piave, durante uma longa noite sem [illegible] passados muitos contingentes para além da linha italiana, no outro lado do rio, preparados todos os animos para a luta desconhecida que se projectava, as operações do exercito do generalissimo Diaz tiveram de ser suspensas, não só devido á enchente do Piave, como tambem pela velocidade excessiva das suas aguas, que não permittia de modo algum, o estacionamento dos barcos e de outros apparelhos destinados a sustentar as pontes. A 28 de outubro de 1918, o nivel do rio baixou; a correnteza apresentava já agora uma velocidade menos perigosa; e as operações começaram.

A oitava Armada, corpo de Exercito, que então commandava, dispunha de grandes elementos e de recursos nada vulgares; todos os regimentos de assalto, constituidos pelos "arditi", estavam sob o seu commando. E' facil, ou quasi facil foi derrotar o inimigo, dominar as collinas de Conegliano Veneto, marchar em auxilio das forças da quarta Armada, que se batia desesperadamente, no Monte Grappa, e ir rompendo a linha austriaca na direcção de Vittorio Veneto, onde se desenvolveu a luta decisiva, [illegible] depois de formidaveis encontros, onde, póde dizer-se, o Exercito italiano, sustentou a maior prova de valor, o Exercito austriaco foi vencido, esmagado, destruido completamente.

Dias depois de iniciada a offensiva, aquella que fôra a gigantesca organização militar da Austria-Hungria descia, ferida e prisioneira, os caminhos que conduziam ao interior da Italia, em desordem, [illegible] ta, esfarrapada, mas confiante na generosidade altiva dos latinos.

A 4 de novembro de 1918, com o armisticio assignado na Villa Giusti, entre os commandantes austriacos e italianos, a guerra austriaca cessava, deixando de existir para sempre o inimigo tradicional de Roma.

E o povo latino sempre enthusiasta, sempre cheio de energia e de talento, se dispoz para iniciar a grande obra de reconstrucção da Europa.

O general Caviglia esteve no palacio do Cattete

O general Caviglia, em companhia do principe Alliata de Montreale, encarregado dos Negocios da Italia e do capitão Almerio [illegible] Moura, official do Exercito brasileiro, ás ordens do illustre hospede, esteve hontem, á tarde, no palacio do Cattete, onde foi recebido em audiencia especial, pelo presidente da Republica.

A entrevista entre o guerreiro e chefe militar italiano e o chefe da Nação realizou-se no antigo salão da Capella, servindo de introductores o capitão Marcolino Fagundes, official do estado-maior da presidencia, e o dr. Guerreiro de Castro, official de gabinete.

O COLLECTIVO

O presidente da Republica, na reunião de hontem com o Ministerio, para despacho collectivo, assignou os seguintes decretos:

Na pasta da Guerra — Promovendo no quadro de intendentes: a coronel, por antiguidade, o graduado Abrolino Pinto Abreu e, por merecimento, o tenente-coronel Manoel Pedro de Alcantara; a tenente-coronel, por merecimento, os majores José Antonio Coelho Ramalho, Julião Freire Esteves, Manoel Antunes de Castro Guimarães Junior e Francisco de Paula Faria Junior e, por antiguidade, os majores Acacio de Faria Corrêa, Antonio Ribeiro de Rezende, Felippe Antonio Xavier de Barros e Annibal Amorim; a major, os capitães Raymundo Mendes Burlamaqui, por merecimento e Aristides Dario da Rosa, por antiguidade.

Promovendo no quadro de officiaes de Administração: a capitão, os primeiros tenentes Alfredo Marinho Ravasco e Jayme Raulino de Faria; e a primeiro tenente, os segundos Henrique Guilherme Fernandes da Cunha e Nelson de Souza.

Mandando admittir no quadro do serviço de saude da 2ª classe da reserva do Exercito, de 1ª linha: no posto de capitão medico o dr. Augusto Eduardo Pinto, para servir na 7ª região militar, no posto de capitão pharmaceutico o pharmaceutico civil Donato Mello, professor da Escola de Pharmacia e Odontologia de Alfenas, no Estado de Minas Geraes, e no de primeiro tenente pharmaceutico, o pharmaceutico civil Manoel Octaviano Marcondes de Souza, visto contar mais de vinte annos de exercicio de sua profissão, ambos para servirem na 2ª circumscripção militar.

Nomeando segundo tenente medico da 2ª classe da reserva do Exercito de 1 linha, para servir na 1ª região militar os drs. Antonio Pereira Nunes e Bento Costa Junior.

Promovendo ao posto de segundo tenente da arma de infantaria da 2ª classe da reserva da 1ª linha do Exercito, para servirem na 1ª região militar os aspirantes a official da mesma reserva, Agenor Pereira da Silva, Ney Antas de Almeida, Sylvio de Magalhães Torrica, Arlindo de Brito Ferraz da Luz, José do Patrocinio Ferreira, Jayme Zenobio da Costa, Arthur Zenobio da Costa, Alvaro de Freitas Guimarães, José de Oliveira Gomes e Jonathas da Costa Rego Monteiro Filho.

Transferindo para o quadro da arma de infantaria da 2ª classe da reserva do Exercito de 1ª linha, no posto de capitão o official de egual patente do Exercito de 2ª linha Mario Leite de Carvalho.

Concedendo licenças: em prorogação, para tratamento de saude, de um anno, ao guarda de armazem da Directoria Geral da Intendencia da Guerra José Alves, e de [illegible] mezes, á auxiliar de 3 classe da Fabrica de Cartuchos e Artefactos de Guerra Candida Bandeira [illegible]

Na pasta da Marinha — Exonerando o capitão de mar e guerra pharmaceutico reformado [illegible] Nelson, do cargo de director do Laboratorio Pharmaceutico da Marinha.

Reformando, a pedido, o capitão de mar e guerra Eduardo J[illegible] de Proença, no posto e com o soldo de contra-almirante.

Declarando sem effeito o decreto de julho ultimo, que reformou o mecanico naval de 2ª classe primeiro sargento Rodolpho Pe[illegible] de Freitas, visto haver o referido mecanico fallecido a 24 de abril do corrente anno no Sanatorio [illegible] em Nova Friburgo.

Rectificando o decreto que reformou o capitão de corveta engenheiro machinista Bernardo Joaquim de Mattos.

Na pasta da Justiça — Nomeando para a Faculdade de Medicina da Bahia, professor substituto da 4ª secção, o dr. Antonio Ignacio de Menezes e da 12ª secção, o dr. Durval Tavares da Gama; e para a Faculdade de Direito do Recife, professor cathedratico de direito civil, o professor substituto da 2ª secção da referida Faculdade, dr. Antonio Vicente de Andrade Bezerra.

Reformando, com o soldo por inteiro, o soldado do Corpo de Bombeiros Arthur Consuli.

Nomeando supplentes do substituto do juiz federal: na secção do Rio Grande do Sul — 2º e 3º, em D. Pedrito, dr. Demetrio [illegible] Xavier e dr. Constantino Mar[illegible]; 1º e 2º, em Cachoeira, Ricardo [illegible] Jesus Ferreira e Pamphilo Vieira [illegible] Rosa; 1º e 3º, em Antonio Pr[illegible], Dionysio Colombo e José K[illegible]; 2º e 3º, em Dôres do Camaquam, Levino Chaves Martins e [illegible] Barcellos; 2º e 3º, em Lagôa Vermelha, Arthur de Souza Feij[illegible] e Joaquim Vieira Pato; 2º e 3º, em Vaccaria, José Rodrigues das [illegible] e Alexandre Frederico Kr[illegible]; 1º, 2º e 3º, em Carcibinhas, [illegible] Maximo Simoni, José Serafino [illegible] Avilla e João Antonio Vell[illegible] no Rio Grande, Thomaz A[illegible] Ribeiro; 2º, em S. João de M[illegible]negro, Leopoldo Blaquir; e 3º, em S. Francisco de Paula de Cima da Serra, Horacio Alves dos Santos.

Estagio de pharmaceuticos civis em estabelecimento militar

Tendo os pharmaceuticos civis [illegible] Baptista de Paula e José S[illegible] pedido admissão no quadro dos officiaes pharmaceuticos da reserva de 1ª linha, o director de Saude [illegible] dou que os seus estagios sejam feitos no Laboratorio Chimico Pharmaceutico Militar, por um mez, nos postos de 2º tenente e [illegible] respectivamente.

UM CANHÃO HISTORICO E SECULAR

Seu destino qual teria sido?

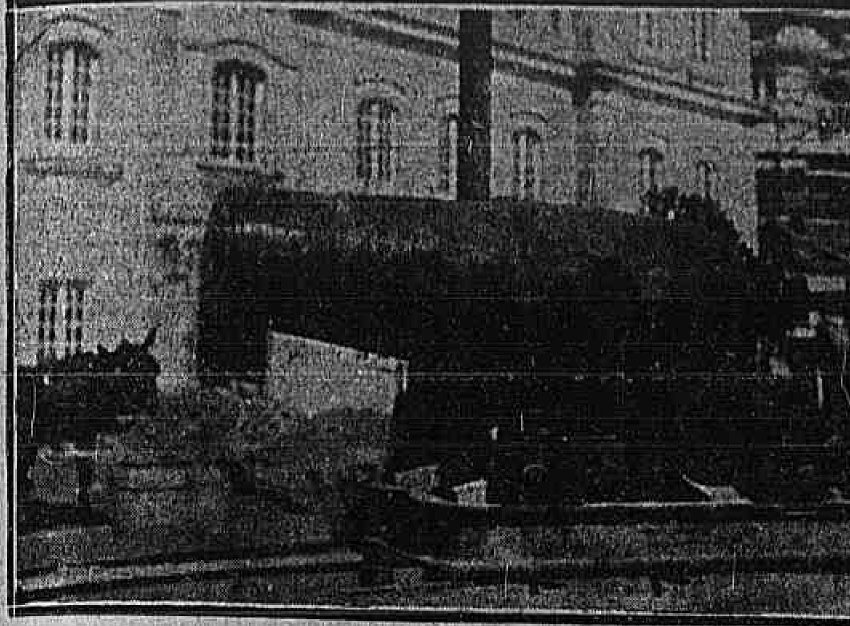

Tem quatrocentos annos, esse canhão. Quer dizer: tem o prestigio da velhice, o encanto de todas as coisas antigas, o doce perfume da tradição. Ha quatro seculos que elle viu passar, deante de sua bocca temivel, o cortejo das vaidades, das loucuras, das chimeras e das ambições dos homens. E quantas vezes o seu ruido não fez desabar um sonho, ou não suffocou em sangue um ideal generoso? Mas tambem, quantas vezes, num surto de epopéa, não culminou em heroismo na defesa da cidade, que elle conhece e ama desde a aurora indecisa de sua fundação, e para onde veio de Portugal?

Ali, naquella velha fortaleza, que o talento e a arte do joven Archimedes Memoria transformaram num palacio das "Mil e uma noites", elle dormia o somno bom do seu descanso. Trabalhara muito, o heroe. A aposentadoria, conquistara-a, assim, mercê da sua actividade. Era um repouso merecido.

Ha dias, porém, arrancaram-n'o do seu asylo sereno.

E ninguem sabe para onde foi o canhão historico.

NO SENADO

Um orador lamenta a situação de "capitis diminutio" infligida ao Senado

O Senado funccionou hontem com 22 membros.

[illegible]

A independencia do Equador

Passa hoje o 119° anniversario da independencia do Equador, paiz que sempre conservou com o Brasil as melhores relações de fraternidade e sympathia. Por esse motivo, o representante diplomatico junto ao nosso governo, sr. Rafael Maria Arizaga, dará recepção, das 5 da tarde ás 9 da noite, no Palace-Hotel.

Pasta PYOL, previne e auxilia o tratamento da Pyorrhéa, gengivas sangrentas, etc. Vende-se em toda a parte. Dep.: CASA HERMANNY. (1369)

Molestias dos Olhos? ELIXIR DE INHAME. (2005)

Congresso Brasileiro de Chimica

Para commemorar o centenario da nossa independencia, os chimicos brasileiros reunir-se-ão, nesta capital, em congresso, que é o primeiro realizado no paiz.

[illegible]

Em homenagem ao coronel Collier e a mrs. Livermore

Uma interessante festa norte-americana

Cerca de trinta pessoas reuniram-se ante-hontem, á noite, no "Club Central", para celebrarem, com um jantar, o regresso do coronel Collier e apresentarem os votos de boa viagem á mrs. Livermore.

[illegible]

SALAS DE JANTAR Alfandega 111 e Sete Setembro 32. (1078)

Quem feriu o marinheiro?

O caso de Santa Thereza continua em mysterio

Não conseguiu a policia apurar o facto occorrido, hontem, pela madrugada, na rua [illegible] Santa Thereza, onde caíu ferido, atingido por uma bala, no abdomen, o marinheiro José Faria Dias.

[illegible]

A assembléa de hontem no Lloyd Brasileiro

Sob a presidencia do dr. Didimo da Veiga, procurador geral da Fazenda Publica, reuniram-se hontem os accionistas da Sociedade Anonyma Lloyd Brasileiro.

[illegible]

TRIAN — Pó de arroz da [illegible] Formula de CLEO DE MERODE. [illegible] (1864)

Encontro de trens

Tres mortos e nove feridos

[illegible]

Os officiaes que poderão fazer parte do quadro de contadores

Pela commissão do Estado-maior do Exercito, examinadora dos candidatos ao quadro de contadores, foram julgados idoneos e portanto em condições de serem transferidos para esse quadro os seguintes officiaes:

[illegible]

Por motivo de obras
Grande Liquidação
Casa America e Japão
Rua do Ouvidor n. 74 (2055)

O Instituto Ferreira Vianna commemorou, hontem, a sua fundação

[illegible]

O primeiro premio da Loteria da Cruz Vermelha Brasileira é de 5.000:000$000. (1572)

O imposto sobre os lucros das profissões liberaes

[illegible]

Um crime mysterioso em Inhaúma

Um operario encontrado morto, á porta de casa, com um ferimento no rosto

A' policia do 19° districto coube agora a tarefa de desvendar o mysterio de que apparece cercado um crime de morte occorrido naquella extensa e pacata zona, na noite de ante-hontem.

Os crimes mysteriosos entretêm os espiritos creadores, que bordam em torno supposições e fantasias, buscando encontrar o caminho de entrada desses dedalos impenetraveis. Acontece muitas vezes que ao se fazer a luz os Sherlockes verificam que estavam tão longe da porta, ou melhor, da verdade, como nós do Sól ou da Lua. Mas isso não lhes faz perder o amor á charada, a que se entregam logo que apparece outra opportunidade. E lá ficam á margem as supposições...

Na manhã de hontem, o sr. Leopoldo Rego da Silva, residente no Caminho dos Pilares n. 314, em Inhaúma, encontrou morto, numa poça de sangue, caído do lado de fóra da porta da casa n. 334 daquella estrada, o portuguez Manoel Antonio Pinto, de 55 annos, solteiro, trabalhador da Estrada de Ferro Rio d'Ouro, e alli morador.

Leopoldo dirigiu-se logo ao cabo commandante do destacamento local e deu sciencia do que vira.

Por sua vez, o policial communicou o occorrido ao commissario Angelo Camara, do 19° districto, que partiu logo para o local.

Ali chegado, o commissario verificou que Manoel fôra assassinado, [illegible] um ferimento no [illegible] rosto, por [illegible].

O corpo estava caído de lado, com o logar do ferimento voltado [illegible]. Vestia calça de zuarte, [illegible] e estava descalço. [illegible] encontrado um [illegible] com manchas de sangue.

Manoel residia ha muito tempo naquelle local, occupando, sòzinho, uma casa que tem dois quartos, [illegible] e fica no centro de um terreno. Pelas informações colhidas na vizinhança, era um homem morigerado e sem desaffectos.

O cadaver foi removido no local [illegible] e ali [illegible] profissional do Gabinete de Identificação.

A policia do 19° districto abriu inquerito, [illegible] 1 do corrente [illegible] com um [illegible] funccionario da Rio d'Ouro.

AMANHÃ
200 CONTOS
Centro Loterico (2071)

Aos que se interessam pelos menores dos patronatos agricolas

[illegible]

CINTOS DE VIDRILHO
FINO SORTIMENTO
"A Mundreza". Rua do Theatro n. 27. (2057)

Prorogação do prazo para pagamento de impostos

Attendendo ao que propoz a 3ª Sub-directoria da Recebedoria Publica, o ministro da Fazenda resolveu prorogar até 30 de setembro o prazo para recebimento, sem multa, das [illegible].

[illegible]

Pyorrhéa — Tratamento garantido com o especifico PYOL. [illegible] (1369)

Gago Coutinho e Sacadura patronos de um centro beneficente

[illegible]

O CRIME DO LARGO DA LAPA

Alexandrina compareceu á barra do Tribunal Popular

Conforme noticiamos, entrou, hontem, em julgamento no Tribunal do Jury, cuja sala estava literalmente repleta de curiosos, Alexandrina Nunes da Silva, que, no dia 8 de março do corrente anno, matou, com tres tiros de revolver, seu ex-amante, o chauffeur Belisario Joaquim Rodrigues.

Os pormenores do crime e as circumstancias que revestiram a tragedia já divulgamos hontem.

A' meia hora depois do meio-dia, feita a chamada dos jurados e havendo numero legal de juizes, o presidente do Tribunal declarou aberta a sessão. Apregoada a ré Alexandrina Nunes da Silva, esta compareceu acompanhada de seus advogados, drs. Eliseu Cesar, Alvarenga Netto, Francisco Puget e João da Costa Pinto.

Nesse momento, se achavam presentes e responderam ao pregão os auxiliares da accusação, advogados Oscar Riegel e Benjamin Magalhães.

Respondendo a accusada ás perguntas da praxe, ficou, assim, constituido o

CONSELHO DE SENTENÇA

Jorge Guimarães, Jayme Gonçalves Nunes, Zacharias Ferreira Maia, Guilherme Collet Pinheiro, Nicoláo Sampaio, João Hygino de Araujo e Carlos Leonardo de Campos.

Installado definitivamente o Tribunal ordenou o juiz fosse lido o processo.

Essa leitura foi feita pelo escrivão sr. Tancredo Vasconcellos de Carvalho e só terminou ás 2 horas da tarde, quando foi a sessão suspensa por alguns momentos.

FALA O PROMOTOR

Reencetados os trabalhos, foi dada a palavra ao representante do ministerio publico, o promotor Martins Costa, que começou dizendo que se ia julgar um crime repugnante, praticado por uma mulher do *bas fond*, que havia roubado a vida de um homem laborioso e honesto. Affirma que a ré matou por perversidade, porque quiz matar, devendo ser punida, como desaggravo e medida de segurança social.

Faz considerações em torno da dirimente da privação dos sentidos e da intelligencia, porta pela qual, diz, pretende a defesa fazer passar a ré. Cita sobre o assumpto Baptista Pereira e Souza Lima para concluir que tal medida não podia ser invocada em favor da accusada.

Refere-se a um dos advogados da defesa, prevenindo os jurados contra a sua eloquencia, que, certo, commoveria o conselho de sentença, podendo arrastal-o a uma decisão injusta.

Analysa os depoimentos das testemunhas e demais provas do processo, para provar a perfeita imputabilidade da ré.

Refere-se o dr. Martins Costa, em seguida, ao facto de não haver Alexandrina querido cobrar judicialmente os oito contos que a victima lhe devia, preferindo assassinal-a para, depois, agir contra os herdeiros de Belisario.

Continuando a fazer considerações para afastar a possibilidade de caber a dirimente da privação dos sentidos e da intelligencia, exclama o promotor publico: — "Se, por esta dirimente, juizes, fôr a ré absolvida, é caso de se affirmar, contristado, que está tudo perdido nesta terra: não ha raciocinio, não ha ouvidos, não ha intelligencia, não ha dignidade, nem homens de bem!"

A's 4 horas, a requerimento do orgão do ministerio publico, foi a sessão suspensa para ligeiro descanso.

Reaberta, quinze minutos depois, continuou o dr. Martins Costa na sua peça accusatoria. Insiste na analyse dos depoimentos de algumas testemunhas, escalpellando o auto de prisão em flagrante, estudando depoimento por depoimento e comparando-os. Chega assim á prova formal de que na hypothese não é possivel dar-se á accusada a privação dos sentidos e da intelligencia. Sobre este assumpto expõe outra vez considerações varias, fazendo citações diversas, dando tambem a opinião de tratadistas, tanto nacionaes, como estrangeiros. Lê depois as declarações da accusada, prestadas no referido auto, onde o crime por ella praticado é dito inteiramente seu desconhecido. Não ficou contente com isso a autoridade que presidiu ao mencionado auto e por isso fez outra vez a mesma accusada prestar declarações. Então, Alexandrina fez do crime a mais plena confissão, dando até detalhes sobre o seu caso. Como é isso? Onde, diz o promotor, fala Alexandrina a verdade? Quando nega o seu crime, ou quando o confessa? Feita a leitura da confissão, é ella detalhada minuciosamente, chegando o promotor á conclusão de que a accusada agiu sciente e conscientemente, no pleno uso e gozo de sua razão. O dr. Martins Costa explana theorias varias, fazendo citações diversas. Passa ao summario de culpa, agindo do mesmo modo por que o fez em relação ao auto de prisão em flagrante.

Findo esse estudo, que foi completo, trata ainda o promotor da privação dos sentidos e da intelligencia, demonstrando conhecimento perfeito da materia. Fala da qualificativa de surpresa e da aggravante da superioridade em armas, dizendo estarem ambas perfeitamente provadas nos autos.

Afinal, depois de comprovado deixar, pela doutrina e pela prova testemunhal, não ser cabivel á hypothese a acceitação da privação dos sentidos e de intelligencia, faz o dr. Martins Costa brilhante peroração.

Assim, diz belo e formoso o trabalho dessas jovens que trabalham nos armazens e nas escolas de dactylographia, em busca do dinheiro honesto.

Ao contrario, queima as mãos o ganho nos prostibulos com a deshonra, com a venda do corpo... Um e outro são differentes, valendo mais o primeiro, que dá respeito e distincções, dando o segundo tão sómente desprezo. Fala brilhantemente do amor puro e sincero, dizendo-o admiravel, ao passo que o da rameira é interesseiro e, portanto, desprezivel.

Nesse crescendo encanta o auditorio, pedindo afinal justiça ao Tribunal, com a condemnação da ré sempre subindo na escala do crime: — primeiro, dona de casa de tolerancia, favorecendo a prostituição; depois, ferindo, e, ao depois, matando. E' preciso, termina, que se deixe dito, não ser o direito de matar uma faculdade que a civilização contemporanea possa conceder a quem quer.

Sel-o-á sómente, conclue, com a condemnação da accusada.

A vehemente e incisiva accusação do promotor causou funda impressão no auditorio, pois as palavras do mesmo, pela logica e precisão, eram vivos cauterios contra a accusada.

Finda essa accusação, foi dada a palavra aos auxiliares da accusação, advogados Oscar Riegel e Benjamin de Magalhães.

FALA O PRIMEIRO AUXILIAR DA ACCUSAÇÃO

Começa dizendo não poder acreditar que o conselho traga para o recinto outro pensar que não seja o de fazer justiça, asseverando ser preciso severidade com a mulher que vae ser julgada, que não é a mãe de familia que, praticando um crime, mereça piedade; não é a mulher, que desprezada pelo marido, vendo os filhos atirados á miseria, pratica um acto tragico e sublime, identico ao de madame Araujo Penque.

E' uma creatura de baixos instinctos, que praticou um crime frio e covarde, embora na persuasão de que bastaria alugar palavras eloquentes, ou o seu sexo, para libertal-a das grades de um carcere.

Prosegue no estudo dos autos, demonstrando que o crime foi premeditado; diz que a ré é uma perfeita artista, salientando a confissão da mesma, em que declarára com calma absoluta todos os antecedentes do crime, e conclue affirmando que quanto ao seu estado nada sabe, por falta de memoria, nem se estava calma ou nervosa.

Prova com os autos que a ré mandou distrair a victima para mais facilmente ser caçada; salienta o papel criminoso do individuo Mauricio Augusto, o qual qualifica de cynico, provando com documentos ser o mesmo passador de notas falsas e ladrão; estudando documentos, diz que tudo que allega é com a prova dos autos e, criticando a justificação da defesa, diz ser um documento imprestavel e nullo, uma peça graciosa que foi procedida na 3ª pretoria civel ás 11 horas da manhã, na ausencia do juiz e do promotor adjunto; que a prova testemunhal é interessante e digna de desprezo de pessoas honestas, pois depuzeram cinco testemunhas sem idoneidade moral, isto é, tres malandros e duas prostitutas, estas ultimas companheiras e victimas de Alexandrina, que é caftina, e os primeiros são os seguintes personagens:

Angelo "Leão da Lapa", frequentador da pensão Meira Lima, com certidão nojenta aos autos, contando varias entradas na Casa de Detenção;

Jayme Victorino de Souza, vulgo *"Chú-Chú do Mercado"*, membro da "Mão negra", com certidão junta aos autos por crime de sangue, individuo desclassificado.

E com gente dessa ordem não se deve procurar illudir a um jury composto de sete homens de bem, da estatura moral dos que compõem o conselho de sentença.

Chama a attenção do conselho para o recado dado por essas infelizes testemunhas, que reproduziram os nove itens da interessante justificação.

Lamenta a fraqueza da defesa juntando aos autos uma certidão em defesa da testemunha Angelo de tal, esquecendo-se de que foi o mesmo impronunciado na 6ª vara criminal, mas condemnado pelo dr. Edgard Costa, juiz da 2ª pretoria criminal, pelo mesmo delicto; salienta que é esse individuo forte no bando de Alexandrina, é o amante da primeira testemunha da justificação meretriz Aurora da Conceição, que substitue a ré no prostibulo da rua Senhor dos Passos n. 71. Accrescenta que a defesa, em requinte de perversidade e pouca habilidade, junta aos autos uma certidão contra o irmão da victima, que não é parte no processo.

Apresentando ao jury as personagens da tragedia seguinolenta, diz:

"A ré é caftina, está provado dos autos, consta do processo em que já foi denunciada por explorar o commercio de prostituição, não é primaria no crime de sangue, o que póde ser verificado na sua folha de antecedentes, com um cartão de visita dentre processos. Comparando um e outro, isto é, victima e ré, diz o auxiliar de justiça: — "Ella com antecedentes pessimos; ella, a caftina, com todas provas juntas aos autos; elle, o caften, ella o mal, elle o mal, elle o perverso, mas isso dito por malandros e prostitutas.

Elle apresentado pela informação official do Gabinete de Identificação, informação insuspeita; elle apresentado por grande numero de funccionarios da Prefeitura como empregado na Carta Cadastral e Lagôa Rodrigo de Freitas; elle apresentado por negociantes do local onde residiu varios annos; elle apresentado pela Inspectoria de Vehiculos; elle apresentado pelos motoristas maritimos; elle apresentado pela União dos Chauffeurs do Rio de Janeiro.

Compare o Jury um e outro, isto é, ré e victima."

Diz que o crime não é passional no sentido que os autores dão a esse termo, qualificando os delinquentes.

E' uma passional commum, como os demais criminosos que são levados a delinquir por motivos diversos; assim, a paixão pelo dinheiro leva o bandido a assaltar na estrada o viajante, matando para roubar.

A paixão pelo gozo leva o depravado a attentar contra a honra da donzella. Collocar as paixões entre as dirimentes é o mesmo que proclamar a fallencia do systema repressor: sem paixões são inuteis os codigos, porque sem paixão não ha delicto.

E, demais, os passionaes não mentem, e Alexandrina mentiu affirmando que não matou Belisario, negando a autoria de seu crime.

"Emfim, senhores jurados, não se comprehende por que tanta benevolencia para com aquelles que matam, esquecendo aquelles que tombam pelo braço covarde de criminosos do quilate da ré. E' preciso que o jury pese a responsabilidade que tem perante a sociedade que representa."

Combate a perturbação dos sentidos e da intelligencia, fazendo ver que o artigo 27 do Codigo Penal é a porta negra por onde passam os criminosos indefesos, esperando, portanto, que o jury repilla com honra essa immoralidade, porquanto a defesa vae contra a prova dos autos e contra a propria ré, que fez com plena lucidez sua confissão.

Perora pedindo ao jury justiça, dizendo: "Dae a liberdade á donzella que, seduzida, mata o seu seductor; dae a liberdade á mulher heroica que defende sua honra e o pão para seus filhos; mas condemnae a megéra sanguinaria que rouba uma existencia, apenas, para satisfação de seus instinctos, para alimentação de uma vaidade execravel. Condemnae-a em nome de vossa honra. Fazei justiça!"

Tinha concluido.

FALA O SEGUNDO AUXILIAR DA ACCUSAÇÃO

Em seguida, foi dada a palavra ao segundo auxiliar da accusação, dr. Benjamin de Magalhães, que, em synthetica exposição de razões, prova não caber na hypothese a dirimente da privação dos sentidos e da intelligencia, e termina pedindo a condemnação da ré nos termos do libello, isto é, á pena maxima de 30 annos de prisão cellular.

Eram 7 horas da noite, quando foi a sessão suspensa para o jantar.

A DEFESA

Reaberta a sessão ás 8 horas, foi dada a palavra ao primeiro defensor da ré, o dr. Eliseu Cesar.

Começou s. s. estudando o caftismo, em cujas garras são presas pobres victimas, victimas mesmo do elemento nacional. Faz considerações em torno do meretricio para demonstrar as successivas etapas da mulher que baqueia, victima exclusiva do meio social.

Passa a tratar da pessoa de Belisario, cuja vida analysa, procurando provar que o mesmo vivia uma vida de aventuras pouco licitas, caften conhecido, perigoso desordeiro e até mesmo criminoso condemnado.

Mostrou as condições da mulher de vida facil na sociedade actual apontando-a como victima de defeitos de organização do meio.

Pintou os amores de Belisario com Alexandrina, os desenganos por esta soffridos e a exploração a que foi submettida, recebendo sevicias sempre que não satisfazia ás exigencias do amante. Alludiu á maneira como o extincto, depois de conquistar o amor de Alexandrina, passou a dominal-a pelo terror, chegando a ter nella uma escrava, que nada lhe recusava. Explanou a fórma como Belisario fraudou o documento de confissão de divida, abusando da ignorancia da accusada.

Em seguida, o dr. Eliseu Cesar entra no estudo das peças processuaes, para terminar pedindo, em favor da accusada, o reconhecimento da dirimente da perturbação dos sentidos e da intelligencia.

Eram 10 horas da noite, quando foi dada a palavra ao segundo auxiliar da accusação.

O dr. Alvarenga Netto falou durante hora e meia.

Assim iniciou este advogado a sua defesa: "No banco dos réos, senta-se hoje uma mulher. Se se pudesse abrir a sua alma como um livro, ver-se-iam todas, quasi todas as suas paginas, negras das tintas da desgraça.

Ao começo, haverá algumas paginas brancas. São as da infancia; dessa edade em que tudo é riso, tudo são flores e alegria, e em como que, se tem sempre uma cotovia á cantar muito alto, vibrantemente, o hymno da innocencia. Depois, haverá paginas verdes, de esperança. E' a mocidade. E' o desabrochar para a vida, a quadra das illusões, quando o espirito cabriola em devaneios e em surtos de sonhos alcandorados, elevando-se ás regiões magnificas do idealismo. Depois, depois... só paginas negras. Os desenganos, as desillusões, as amarguras, mancham de luto todas as outras paginas."

Passou o dr. Alvarenga Netto em seguida, a se referir á situação da mulher que se desvia, estygmatizada sempre pela sociedade, com o ferrete cruel, que a impede de regenerar-se, de rehabilitar-se.

Depois, o dr. Alvarenga Netto fez referencia á nevrose que ha mezes determinou varias mulheres á se tornarem criminosas, attribuindo áquella serie de attentados ao phenomeno da imitação, citando Gabriel Tarde e outros autores. Passando a estudar a questão da emotividade, disse o dr. Alvarenga Netto que a ré não fôra senão a victima de uma emoção violenta, que a tornara uma passional, levando-a ao crime.

Em favor da sua these citou o dr. Alvarenga Netto varios autores, como Bernhem, Regis, Kraepellin e Lauret. Fazendo um estudo do livre arbitrio, citou tambem a doutrina e a jurisprudencia, para demonstrar que o passional, o impulsivo, não tem o livre arbitrio.

Finalizando, estudou a questão da privação dos sentidos perante as legislações patria e estrangeira, com o livro "Menores e Loucos", de Tobias Barreto; estudou a questão da responsabilidade da mulher, que por ser privada de direitos civis e politicos, affirmou, não póde ser equalada á do homem.

Perorando, pediu a absolvição da ré, pela dirimente da privação de sentidos e intelligencia. Em seguida, usou da palavra o dr. João Pinto, terceiro advogado de Alexandrina.

FALA O ADVOGADO JOÃO DA COSTA PINTO

Começa dizendo lamentar profundamente que os argumentos de que lançou mão não pudessem convencer a accusada e os seus protectores da desnecessidade do concurso de sua palavra, que reputa fraca no julgamento do Jury, e, assim, sómente em obediencia ao compromisso que assumiu por insistentes pedidos, tem que martyrizar um pouco mais o digno conselho de jurados, cuja benevolente attenção seria apenas compensada pela rapidez com que cumpriria o seu dever. Diz que a causa já foi extraordinariamente discutida pelos oradores que o precederam e que já trouxeram aos debates todos os esclarecimentos indispensaveis. Sem preambulos, declara que a defesa sustenta em favor da ré o seguinte:

1°. Que a ré fôra amasiada com a victima. 2°. Que, dada a differença sensivel de edade entre elles, apossou-se da ré uma violenta paixão, tanto mais perigosa, quando surgida no espirito de uma meretriz algo envelhecida e positivamente não habituada a carinhos eguaes aos que lhe dispensava, a victima, que era, aliás, um especialista em materia de conquistas amorosas. 3°. Que a victima, conhecendo desde logo o dominio que exercia sobre o animo da ré, procurou augmental-o por meio de ameaças e até de espancamentos. 4°. Que, nestas condições, vendo a ré subjugada totalmente, é que a victima entrou a explorar os bens della, até conseguir os 8:000$000 como emprestimo em troca de 16 notas promissorias de réis 500$, venciveis mensalmente. 5°. Que a victima, firmando um contracto com a ré, mais tarde o alterou fundamentalmente, aproveitando-se exclusivamente, da ultima parte desse documento, que continha a assignatura da ré, e pelo qual, devido ás alterações feitas pela victima, esta nada mais devia á ré, que, de bôa fé, assignara a quitação dos 8:000$. 6°. Que a victima espalhava este feito nos circulos das relações da ré, até que esta resolveu procurar a victima. 7°. Que, no dia do crime, a ré, encontrando-se com a victima no largo da Lapa, com ella procurou entender-se, dahi originando-se a discussão entre ambos e, finalmente, o crime de que é accusada a ré. 8°. Que, commettendo este delicto, não tem a ré responsabilidade penal, pois, agindo sob o impulso de uma violenta paixão, accrescida pelas injurias recebidas, estava em estado de completa perturbação de sentidos e de intelligencia e assim considerada deve ser absolvida pela dirimente de que trata o art. 27, paragrapho 4, do Codigo Penal.

Passa o defensor a referir-se á posição social da ré, que é meretriz e que, por tal, mereceu dos accusadores o mais violento ataque. Estuda minuciosamente a vida da mulher perdida e tira conclusões para provar que ella tem mal comprehendida a sua missão; prova que essas infelizes não nasceram já pervertidas e constituem, quasi sempre, um doloroso romance em que o homem é sempre o responsavel pela seducção de uma mulher honesta que se converte em rameira, pelo abandono da familia e pela ausencia do amparo social. Relata a vida da meretriz. Faz o parallelo entre a meretriz e o explorador e conclue realçando o sacrificio daquella. Pede, pois, ao Jury, que julgue apenas uma mulher digna de piedade, pelo muito que tem soffrido na vida errante que o destino lhe determinou. Deixa de parte a vida equivoca da victima e unicamente relata o quanto de perverso foi o seu procedimento com a ré. Instrue a sua argumentação com os autos da acção civel proposta pela ré contra a espoliação praticada pela victima; lê a separação da "quota" determinada pelo juiz, e assim o reconhecimento do direito da ré; informa ao Jury o recurso de que usaram os parentes do morto contra aquelle acto do juiz e lê o accordão da Côrte de Appellação pelo qual se verifica que a ré foi victima de uma chantage discutida e provada. E classificando a ré como uma criminosa passional, longamente discute a questão da responsabilidade desta ordem de criminosos. Depois de citar diversos autores na materia, conclue pela irresponsabilidade da accusada.

Combate a accusação, que acha contraproducente, pelo excessivo numero de accusadores e, depois de outros argumentos, entra, finalmente, a perorar de modo a emocionar fundamente a assistencia, assim concluindo:

"E deante da verdade dos factos, que vale o rigor excessivo das leis?

Este crime é o triste episodio de uma vida desarvorada pela desgraça. Este crime é a dolorosa revolta de uma alma feminina, que ainda conservava alguma coisa de sincero, que a victima destruiu.

Este crime é a brutal e justa repulsa de uma indefesa mulher contra o seu algoz inquisitorial e maldoso.

Este crime é o obstaculo unico de uma victima sem defesa e sem amparo, que não tem por si senão a interpretação do seu desgraçado gesto pelo honrado conselho de sentença.

Absolvei-a jurados. Que ella encontre, finalmente, em vós, a felicidade, ao menos, de ser comprehendida. Não olhae a dôr, não enxugae a lagrima, não confortae o soffrimento, mas praticae a caridade de amparal-a na misera posição em que se acha.

E' a flôr do lôdo que desceu da familia para entregar-se ao vicio, é a virgem moça que desprezou a felicidade, pelos azares da sorte, que lhe foi adversa.

E' a rameira sem futuro, sem familia, sem patria, sem carinhos, cujas lagrimas não merecem reparo, mas cuja sorte merece amparo, cuja desgraça merece commiseração. Absolvei-a, senhores do Jury, porque, assim, tereis praticado um acto de inteira justiça."

O VEREDICTO

A' meia-noite e quinze minutos, terminada a oração do dr. João da Costa Pinto e lido o libello accusatorio pelo juiz presidente, recolheram-se os jurados á sala secreta.

A essa hora a concorrencia popular era enorme no recinto do Tribunal, notando-se na assistencia grande numero de representantes do sexo feminino.

Cabe aqui de passagem salientar um facto que sobremodo impressionou a quantos delle tiveram noticia. Durante todo o tempo do julgamento a ré esteve como que alheia por turbação de sentidos ao que se passava, ignorando, mesmo, que estava a ser julgada.

Da accusação deixou de falar o dr. Porto da Silveira, e da defesa, o dr. Francisco Puget.

A' 1 e 5 minutos da madrugada de hoje, voltaram os jurados da sala secreta e, respondendo aos quesitos, absolveram Alexandrina pela dirimente da perturbação dos sentidos e da intelligencia, por 5 votos contra 2.

O ministerio publico appellou da decisão.

UM SURURÚ GROSSO NAS OBRAS DA EXPOSIÇÃO

Um mestre de obras aggride um operario e apanha dos companheiros da victima

Ao alto, a victima; em baixo, o criminoso

A's primeiras horas da tarde de hontem houve um sarilho grosso nas obras da Exposição.

Por questão de serviço discutiram, no alto de um andaime, o mestre de obras Carlos dos Santos Seabra, de 25 annos, portuguez, residente á rua Senador Pompeu, 14, e o operario Carlos Freire, preto, de 36 annos, solteiro, residente no logar conhecido por Soledade.

Homem de genio impetuoso, o mestre de obras avançou para o outro e deu-lhe um empurrão, atirando-o do andaime ao solo.

Exasperados por semelhante procedimento os companheiros da victima aggrediram o mestre de obras, deixando-o muito maltratado.

O soldado n. 101, da 1ª companhia, do 5° batalhão da Policia Militar, interveio, procurando evitar que os operarios indignados espancassem o mestre de obras. Não foi, porém, respeitado e porque insistisse teve o fardamento inutilizado, recebendo varias contusões.

Afinal, com o apparecimento de operarios de outras obras póde ser restabelecida a calma.

Foi, então, pedida a presença da Assistencia para prestar soccorros ás duas victimas.

Terminada esta providencia, o operario Carlos Freire e o mestre de obras Carlos Seabra foram internados no hospital da Santa Casa, por serem graves as suas contusões.

A policia do 5° districto registrou o facto, não tendo effectuado nenhuma prisão.

O deputado Lupi faz a defesa do seu partido

Roma, 9. — Após as declarações feitas na Camara dos Deputados pelo sr. Luigi Facta, presidente do conselho, o deputado fascista Lupi faz a defesa do seu partido, que diz não ser reaccionario nem revolucionario, mas apenas contrario ao estado demagogico-socialista, concluindo por insistir na necessidade de combater os inimigos da nação, estejam onde estiverem.

Fala a seguir o sr. Rocco, nacionalista, que pede a adopção de leis que impeçam as greves politicas, accrescentando que o paiz atravessa uma crise de renovamento a que é preciso attender. Conclue por isso saudando enthusiasticamente a nova Italia.

Segue-se no uso da palavra o deputado communista Repossi, que ao referir-se aos ultimos acontecimentos declara que a greve geral devia ser acompanhada de luta armada. As bancadas fascistas protestam contra estas palavras, estabelecendo-se enorme tumulto, que obriga o presidente a suspender os trabalhos.

Reaberta pouco depois a sessão, o presidente do conselho protesta tambem contra as palavras do sr. Repossi, observando que a gréve, sobretudo a dos funccionarios publicos, deve ser energicamente combatida por quem occupa as cadeiras do poder.

Depois de mais algumas considerações do chefe do governo, foi a sessão encerrada.

Nos corredores da Camara um fascista aggrediu o deputado socialista Canepa por este haver criticado a acção da junta de Fiume.

O sr. Facta compareceu em seguida no Senado, onde fez identicas declarações, que, como na Camara, provocaram vivos applausos.

A gréve dos mineiros norte-americanos

Cleveland (Ohio), 9 — Está virtualmente resolvida a conclusão de um accordo para o solucionamento da gréve do carvão, segundo o que ficou assentado na conferencia conjunta havida entre os chefes da união dos ferroviarios e alguns proprietarios de minas. Affirma-se que o comité politico dos leaders da União foi informado de que outros proprietarios desejam fazer accordos identicos, baseados nas resoluções tomadas na conferencia de Cleveland.

Os chilenos nas festas do Centenario

Santiago, 9 — A municipalidade desta capital, hontem, á noite, resolveu enviar uma delegação, afim de a representar nas festas do centenario do Brasil. Deste modo, está desfeita a resolução anterior, de não ser enviada ao Rio de Janeiro, qualquer delegação.

Santiago, 9 — Os delegados chilenos ao Congresso Ferroviario Sul-Americano, que se reunirá no Rio de Janeiro, em setembro proximo, partirão a 19 do corrente, para a capital brasileira, via Buenos Aires.

Gado e carnes da Argentina para a Allemanha

Berlim, 9 — Foi concluido um accordo provisorio entre o sr. Bartolomeu Daneri, representante do governo argentino, e um syndicato que age por conta da Companhia de Importação de Hamburgo para a importação no minimo de cem mil toneladas no minimo de cem mil toneladas de carne frigorificada.

Segundo a "Vossiche Zeitung" o pagamento será effectuado parte em dinheiro e parte em mercadorias allemãs.

A Loteria da Cruz Vermelha Brasileira distribue 9.550:000$, em premios (1571)

O Centenario

O Centro Academico da E. S. A. e o Centenario

O Centro Academico da Escola Superior de Agricultura e Medicina Veterinaria, em sua ultima reunião resolveu commemorar a passagem do centenario com uma serie de conferencias scientificas.

Deverá inaugural-as o professor dr. Miguel Osorio de Almeida, que discorrerá sobre "A organização scientifica do trabalho".

Esta conferencia se realizará na séde da Sociedade Nacional de Agricultura, rua 1° de Março n. 15, em dia previamente marcado.

LUXIODIUM (Gottas)-O maior tonico á base de iodo, em combinação com phosphoro organico. (29)

DOENÇAS VENEREAS — Tratamento gratuito nos seguintes dispensarios:
Avenida Mem de Sá 291: Hospital Pró-Matre (Só mulheres), Av. Venezuella 150 (Cáes do Porto): Policlinica de Botafogo, rua Bambina 141: Dispensario Viscondessa de Moraes, Avenida Pedro Ivo 146: Posto de Prophylaxia Rural da Penha: Ambulatorio Rivadavia Corrêa, rua Flora 17, Engenho de Dentro.

Pela Corretoria da Caixa de Amortização foram lavrados hontem, 25 termos de transferencias de apolices da divida publica, uniformizadas e diversas emissões, correspondentes a 83 transferidas por venda e 80 por transmissão causa-mortis.

As do primeiro typo foram cotadas a 826$000 e as do segundo a 795$000.

ULTIMA HORA

Hercinia

✝ João Alves de Moura e senhora participam o fallecimento de sua estremecida filha HERCINIA e convidam para o enterramento que se realizará hoje, no cemiterio de S. Francisco Xavier, saindo o feretro ás 4 ½ horas da tarde, da rua dr. Bulhões n. 241, Engenho de Dentro. (O 13701)

Rosalina da Silva Restier

✝ Romão da Silva Villaça e Iracema Guimarães Villaça communicam aos amigos e parentes o fallecimento de sua estremada mãe e sogra ROSALINA DA SILVA RESTIER, hontem, ás 22 horas, na rua do Rocha n. 26, convidando desde já a todos para o enterro, hoje, no cemiterio de S. Francisco Xavier, saindo o feretro ás 17 horas. (O 13700)

NO MUNDO DA TÉLA

NOTAS & NOTICIAS

Florence Reed, a esculptural

A admiravel creadora do film maravilhoso "Nobreza tragica", que ultimamente nos deu uma outra producção de folego, "A panthera negra", deixou milhares, sendo milhões de adoradores, pois que se trata de uma creatura magnifica, e de uma mulher encantadora, que além da bella possue a esculptura de uma estatua animada.

Pelo esses adoradores devem regozijar-se, visto que Florence Reed vae dar-nos mais uma demonstração do seu talento, e mais uma visão da sua formosura, ambas as coisas apreciadas admiravelmente bem num film dos de finos e suaves sensações: "Indiscreção".

Florence Reed tem mais um motivo para vencer e para adquirir outros admiradores, com a apresentação deste seu novo trabalho, que o Odeon vae exhibir na proxima semana, com um successo que está sendo aguardado com o trabalho de Norma Talmadge.

"Experiencia", no Avenida

Todos os dias tem ficado cheio, mas cheio completamente, á cunha, o Avenida, onde agora está sendo exhibido o lindo film da Paramount "Experiencia".

E', sem duvida, um dos mais completos trabalhos da famosa fabrica. A sua execução foi feita sob as vistas de George Fitzmaurice, o consagrado mestre, a cujo gosto se devem principalmente o exito que obtiveram "Dicção de amor", "Idolo de barro", "Bailarina incognita" e tantos outros.

O principal interprete de "Experiencia" é Richard Barthelmess, que encarna a Mocidade. Todos os personagens são symbolicos: Edna Wheaton, a vencedora no concurso de belleza instituido pelo "Daily News", faz a Belleza; Marjorie Daw, o Amor; Betty Carpenter, a Esperança; Lilian Tashman, o Prazer; Nita Naldi, a Tentação, etc.

Altamyro Ponce

Faz annos hoje Altamyro Ponce, o intelligente moço que com o seu irmão dr. Ponce Filho formam esse duo de actividade e energia que constitue a firma Ponce & Irmão, proprietaria do Cinema Parisiense.

Altamyro Ponce é incontestavelmente um lovem & americano; na edade em que muitos rapazes só empregam o seu tempo nas diversões e nos "sports", elle se dedica ao trabalho e com o irmão mais velho a essa obra de reerguimento do Parisiense, por elles conseguida, a golpes de audacia e de perseverança.

Altamyro Ponce, que hoje entra na maioridade (e que ella nos releve a indiscreção) recebera decerto as felicitações de seus amigos e admiradores.

Muito gostosamente nos associamos ás felicitações que receberá o distincto jovem.

"Genuino", no Palais

Está obtendo grande successo, no Palais, o luxuoso film allemão "Genuino", que tem como principal figura a linda e fidalga estrella Fern Andra.

As sessões do Palais têm sido realizadas com a sala cheia, verdadeiramente á cunha, de admiradores do film, que tem um enredo interessantissimo.

"Romance de theatro", ou melhor "Kean", é o grande film de hoje

Justamente as famosas peças dramaticas conhecidas de todos e em todo o mundo famosas são as que se notabilizam do cinema devem interpretar para que o publico avalie com segurança dos seus proprios interpretes, William Farnum ora se submette, fazendo o protagonista de "Kean", o famoso drama de Alexandre Dumas. Raramente reune um film tantos motivos de interesse quanto este com que o Ideal hoje inaugura o seu programma. A presença de William Farnum, o valor do drama, a reconstrucção dos usos e costumes inglezes no tempo em que viveu o grande actor Edmund Kean, a reproducção do velho Theatro Drury Lane, de Londres, executadas fielmente, tudo isto da valor excepcional, devendo agradar ao publico plenamente, tal como acontecia nos Estados Unidos, de todas as interpretes são artistas excellentes como Holmes Herbert, que faz o principe de Galles, chamado o aristocrata de Alt Paul Mc. Allister, que faz o Conde Koefeld; George Stone, a joia da Broadway; Peggy Shaw, que nos apparece com a Fox numa creação; Myrtle Carroll, e Ernest Sardaine; Stephens; Myrtha Bonellas, uma nova para o publico e Jane Koefeld, além de outras.

Tal é o Ideal, exhibe hoje esse excellente film da Fox.

O Ideal sempre ideal

Temos hoje neste salão um programma especial. "Kean" é o "Kean" uma criação de William Farnum na famosa obra de Alexandre Dumas (pae), e que em Portugal foi a grande gloria do eminente actor Eduardo Brazão. Neste film a corôa de louros pertence ao idolo do publico, ao notavel William Farnum, que se apresenta sempre com uma das maiores glorias da cinematographia contemporanea. São seus verdadeiros actos de arte, aos quaes o genial artista presta todos os recursos de seu talento. Bessie Barriscale estará apresentando "A filha da tempestade", producção de grandes qualidades artisticas.

Para fecho, um film rico tanto em luxo como em encanto, "A filha da tempestade", com a querida artista americana Bessie Barriscale, em seis actos da Robertson Cole. A sua interpretação, tendo como parte Herschel Mayal, o artista que encarnou o papel de Kaiser na "Civilização".

Certamente que o Ideal terá hoje os applausos do publico. O Ideal fez a sua esforçada de fazer o bem que acredita e prezar que acorrerá a apreciar o que é bom.

Uma das celebres peças de Shakespeare transportada para a téla

A Woerner Film, uma das grandes fabricas allemães, que já nos deu o estupendo film "Danton", acaba de fornecer ao Brasil outro trabalho de sua lavra, de grande valor, um film de grande mérito, "Othello". Tomando para argumento a importante peça "Othello", de Shakespeare, pôde aquella fabrica reproduzir a trama fiel á trama de William Shakespeare, por inglez, de uma forma impeccavel e em minucias que o palco não dá.

"Othelo" na scena muda vae muito ser apreciado, porque para esse trabalho foram escolhidos os melhores artistas allemães, e os technicos da Goldwyn "Pictures" em seus artistas competentes e verdadeiras obras primas.

Devemos convir, dizer, "Othelo" será aqui exhibido em principio de março, e será, se possivel, por occasião da festa do centenario da nossa independencia.

Que pensaria della e delle?...

Que pensaria o leitor de um velho lord inglez que, encontrando em um jardim de Londres certa joven formosa, a desposasse?

Que pensaria o mundo se soubesse também que essa moça de belleza deslumbrante fugira da Turquia, do proprio harém de um Sultão?

Ninguem pensaria, por certo, coisas absolutamente concordantes com nossas affirmativas.

Sir Marcus Orleyne, entretanto, teve essa aventura, que lhe despertou principalmente a hospitalidade, conduzindo-a a uma situação absolutamente innocente e o mundo se maravilhou...

de sua formosa e ingenua Cariota commetteria uma injustiça cruel.

Ella era pura e candida como as suas lindas faces; elle era austero e honesto, nobre de alma como de linhagem.

Entretanto, todo o mundo murmurava...

Tal um pequeno episodio de "Quem comprehende a mulher?", esse bello film que a Paramount vae fazer no Parisiense exhibir hoje, ao lado de uma fascinante comedia.

May Mac. Avoy, essa maravilhosa e divina creatura de belleza surprehendente, e Kathlyn Williams, elegantissima, são as protagonistas.

"O condemnado" e a imprensa portugueza

Acerca do magnifico film portuguez que o Parisiense vae lançar na proxima semana, assim se exprime "O Tempo", de Lisboa:

"O condemnado", pelo bom entrecho e o seu alto mérito, pela sua mecanização, pela nitidez da photographia, pela verdade que nelle encontramos, que nos revela, a uma obra monumental! Ha nelle em tudo, uma grande influencia, e muito esforço, muito dinheiro gasto, mas o que ha, principalmente, é bom vontade, é um cuidado meticuloso em fazer uma obra portugueza.

A festa dos Tabuleiros em Thomar, tão movimentada, tão pittoresca, e muito desconhecida, dessa curiosidade; a scena da lavadeira, sua lingua terrena, bucolica, fal-nos perceber o reparo e o campo, viver tão simples de que fala o philosopho.

A scena da desgarrada na burricada da aldeia e pic-nics, são um primeiro enorme, e tem alguma coisa de magia.

Depois, as pittorescas scenas se passam e o amor de amor... Ha a bella e a maior joia de architectura que é o Mosteiro da Batalha, gloria dum povo de Portugal, que o ajuda hoje pelo exemplo... O inglez, os tourists, que passam na sua viagem duas alminas que, sem duvida, vieram para admiral os encantos cinemas.

A "lisboa" de Affonso Gayo tem uma grande trabalho de amor pelo cinema, que pediu uma linguagem, dum gosto que de exito sobre gregarios incidentes. E' uma obra que honra o que é ao trabalho.

Depois, o condemnado de Affonso Gayo, desejando um bom, faltar a sua vida e a sua obra nos mais precisos para nos dar uma pellicula que tem trabalho, e á vista que a perfeição. Ha Mac. Avoy...

Quem é Will Carleton?

Will Carleton, uma das figuras de maior destaque da litteratura norte-americana, é o poeta por excellencia da vida do lar, das alegrias e das dôres domesticas. Nenhum outro vate tem, mais profundamente o coração dos seus leitores. São verdadeiras historias da vida simples, em familia, os caracteres conjuntos diversos da realidade. Tres grandes deliciaramse com as suas obras nos Estados Unidos e mais larga popularidade. Não admira, pois, que o film da Fox, extrahido dos seus mais inspirados romances, "Tempestades no lar", tenha agradado ao nosso publico, e possa ser visto na proxima semana no Avenida com varios incidentes, que vivem, formando as vidas das quaes o nosso publico tem apreciado. Vel-o-emos breve, no Odeon.

"Genuino"

A nova visão de arte que, na phase actual da sua propaganda e desenvolvimento, o cinema e depois receberá varias denominações, como a que tiverem as suas melhores criações, e entre elas o "Expressionismo", e de "cubismo", parece ter sido a sua definitiva consagração, com o film "Genuino", que é um verdadeiro poema de arte e o deslumbramento do publico, e a esperança de que o cinema ha de vir ainda a ser um valor artistico, concretizando com "Genuino" a reproducção de uma verdade que é o que o modernismo offerece ao cinema, desde os tempos das primeiras manifestações: não é verdade, pois, que a renovação seja apenas uma phantasia sem uma grande belleza, a nova vida á arte, que tem as mais fortes qualidades. Lá profundo o sonho e mysterio que "Genuino", o drama cinematographico, a bella serenidade, e os contrastes nunca vistos neste genero de peças, certamente a modernidade, a visão da belleza na vida contemporanea.

Basta dizer que "Genuino" é a expressão mais grandiosa e feliz da arte que em "Genuino" e o "Cine Palais" está sendo apresentado no nosso publico como um dos mais formidaveis successos que se pode fazer. Permittirá é a escolha que se tomará das pessoas que queiram procurar o grande successo por onde todos os films que sejam exhibidos.

Alzira Leão, no Cine-theatro Brasil

Com o drama "Amor de perdição", de Camillo Castello Branco, entra hoje no cartaz do Cine-theatro Brasil a correcta actriz Alzira Leão.

Em "Amor de perdição", Alzira Leão faz o papel de Thereza.

Hoje, exhibe-se o film "O envenenado" com Tom Mix, com o programma.

O programma do Paris

O Paris exhibe hoje: "Quem comprehende a mulher?", magnifica producção da Realart, com May Avoy, e outros films, entre os quaes o film italiano com Lydia Quaranta e Pina Menichelli.

Cinema Patria

O Cinema Patria exhibe hoje um espectaculo de successo garantido, havendo no programma, alem de uma revista cinematographica, diversos films de grande successo, entre elles "As mulheres não são todas as mesmas", com a famosa "star" de Marion Davies.

As mulheres não todas as mesmas

"Sabe o senhora da sociedade, ou nobre das mulheres, em que uma phrase, na verdade, um dos filhos, é a que se fazem pensar: Amante, sempre mesmos, na vida!" — A Paramount, que conquistou a terra Lunetta Ruhlman, primeiro de muitas "stars", é a primeira figura, a divina Star Ruhlman, entretanto interpretando outro grande papel... Essa "Vera Lucius", numa situação angustiosa, chegando a ver o seu amor de Vera com os mortaes alheios, compreendendo a mulher que seu amigo possue o verdadeiro amor, e "bloggeur" pela noite da gloria...

"A "mulher", presente pela sua obra em "bonita" da noite do marido, conseguindo a confiança de todos os que procuram, como o Coração, no mundo grande da esperança que a propria mulher que procura o coração e a felicidade. Que sabe, "Vida á Capella de prata", para acabar como...

A rainha do fado portuguez, no Rialto

Um successo alem de toda a espectativa o alcançado hontem pela linda apresentação de Lea Lopez, "A rainha do fado portuguez", no Rialto, "Alma portugueza", é o nome verdadeiro com que se pode chamar o trabalho grande que pede uma grande, bem como se pode ver uma parte admiravel que começa no publico. Causou também muito sucesso o film "A malquistação" e a nova producção.

Hoje, "A Transmontana" exhibese como no novo de Lea Lopez, que é sempre de magnifico exito.

Pavor ou duplicidade...

Vae ser brevemente estreado em um dos nossos cinemas da avenida Rio Branco um film subordinado ao titulo supra, com o film mais curioso e estranho em seus aspectos, com grande interesse e impressionante, tendo como a figura principal a linda Helena Mackowska, que se apresenta com uma arte nova, com a impressão que será dada ao publico, tanto na arte de tantos...

desfecho, conservando-o sempre na mais justa das curiosidades pelo desenlace.

"Hala forte que o amor"

Escripto pelo mesmo autor de "Civilisação", o film mais impressionante até agora exhibido no Rio, "Mais forte que o amor" é um desses films que o espectador gosta de ver mais de uma vez. Nelle se assiste a vegetarianidade de uma mulher e um homem, e se impõe a sua terrivel força e de sua esposa que o amor do espirito e feitos que sabem dar com a força a sua grande esposa... e o aspecto de Miss Bessie que se impõe ao seu aspirante "Thomas", um pouco ousado, um film, em sua summa, que tem desde já assegurado vantajosamente seu logar no agrado do publico.

"Segredos do coração", no cinema Central

Um film que merece especial destaque entre os programmas desta semana, sem duvida, "Segredos do coração", a magistral super-producção da Paramount, em que o fascinante artista Agnes Ayres secundada por Theodore Kosloff e Mahlon Hamilton, são os principaes protagonistas.

Trabalho grandioso, com uma encenação majestosa, "Segredos do coração" contém scenas das mais alta dramaticidade, muito emotivas e que obrigam a melhor impressão no espirito do espectador.

"Segredos do coração" é uma obra que se impõe pelo seu valor e cujo successo será sem duvida ruidoso.

O cinema Central exhibirá "Segredos do coração" até o proximo domingo.

Francesca Bertini

Quem não se recorda com saudade das estupendas creações de Francesca Bertini, a excelsa estrella, a diva artista que todo o mundo admira e venera?

Os seus trabalhos, as suas extraordinarias creações, forem as que "porteiram o record" de todos os successos.

Francesca Bertini desde algum tempo está casada, abandonou a scena por algum tempo, desde o seu casamento com um dos mais bellos recantos da França.

Antes de casar-se, porém, Bertini quiz despedir-se de seus admiradores de todo o mundo, passando por alguns, para lhes dar o seu ultimo de seus trabalhos, sem duvida o mais bello, tambem o mais proprio, pelo mais extraordinario dos seus trabalhos.

Essa obra extraordinaria das creações, um film com as scenas mais extremas da sua vida de amor, em grandiosidade todos os films anteriormente passados por Bertini, no Central.

por titulo "Ephinge", e póde-se considerar como a maior das obras-primas que a cinematographia moderna tem produzido até os nossos dias.

"Ephinge" é um fino trabalho, de delicado entrecho, onde a excelsa diva teve opportunidade de apresentar numerosas das mais modernas, custosas e luxuosas toilettes, emmoldurando a sua belleza peregrina e a sua plastica invulgar.

"Ephinge" é uma obra de valor, que deixará recordações e será considerada um triumpho.

O cinema Central, que, não obstante o preço elevado, adquiriu a sua exclusividade para exhibição, em uma semana, apresentará "Ephinge" ao publico carioca na proxima segunda-feira, 14. Será, sem duvida, o successo de estreia e ao valor de publico, como, pela estréa do celebre e fallecimento do dr. Francesca Bertini, como qual ella se despede do publico carioca.

O cinema Central dará, depois de amanhã, uma sessão especial, ás 10,30 da manhã, para apresentação á imprensa e pessoas gradas desse film excepcional.

"A cruz rosada" ou "O imperador José II e a Maçonaria"

Em sessão especial, foi ver passado hoje no cinema Central um esplendido film allemão, producção da celebre fabrica Sascha Film, de Vienna.

Essa producção, que recebeu o nome de "A cruz rosada", é uma obra de arte, de technica e de interpretação.

O "Berliner Zeitung", de Berlim, a elle se referiu, equiparando-o ao "Madame Dubarry", e ao "O conde Cagliostro", salientando ainda o valor de grande acontecimento historico que encerra, utilissimo, quer aos homens publicos, quer aos particulares.

Extraido da conhecida novella teuta, de Alfred German, "A cruz rosada", é a historia da vida de um dos maiores vultos da historia, José II, que imperador da Allemanha e rei dos romanos, incarnado pelo celebre Robert Valberg, o grande actor que foi também o idolo do Theatro Imperial de Vienna.

E' a historia terna da infinda paixão do grande monarcha, por uma plebéa, cega, chamada Theresa Amesberger. E' a historia completa das lutas com a "Cruz rosada", poderosa seita maçonica, a quem o imperador combateu, e por quem foi vencido.

As scenas são empolgantes e cheias de sentimentalismo, em uma summula do fastigio da Maçonaria no longo periodo de 1765 a 1790.

No dia 21 do corrente, o film será apresentado ao publico, no Central.

Doenças do utero

curam-se com

A Saude da Mulher

"A Saude da Mulher" cura as flores brancas ou corrimentos que tantos desgostos dão ás senhoras e tanto lhes prejudicam a saude; cura as colicas uterinas, que são um martyrio nos periodos das regras; cura as hemorrhagias uterinas e evita a sua repetição: cura as suspensões, a falta e a escassez das regras; cura emfim, todos os incommodos do utero e dos ovarios.

O MERCADO DE SANTOS

Santos, 9 — Relação geral dos exportadores que despacharam café hontem, na Recebedoria de Rendas: Leon Israel & C., 6.000 saccas; Theodor Wille & C., 7.141; E. Johnston & C., 1.151; Andrade, Junqueira & C., 2.100; J. Aron & C., 2.179; Francis Soares & C., 1.475; E. G. Fontaine & C., 1.181; Armindo Cardoso & C., 1.491; Martinho Camargo & C., 1.600; Bueno Netto & C., 600; Sociedade Anonyma Levy, 500; American Warrant & C., 500; Nossack & C., 500; Junqueira, Carvalho & C., 565; Martins Wright & C., 500; Cia. Brasileira de Café, ai diversas, a.

Café paranaense — Naumann, Gepp & C. Ltd., 3.928 saccas.

Café paranaense — Naumann, Gepp & C. Ltd., 22 saccas.

Total, 30.210 saccas.

—:— O movimento geral de café verificado hontem nesta praça foi o seguinte: café baldeado com destino a esta cidade, 25.838 saccas, sendo: Paulista (inclusive Jundiahy e Ituana), 19.662; Bragantina (inclusive Campo Limpo), 60; Sorocabana, 3.519; Pary e São Paulo, 227; Braz, 2.370; café entrado, 25.912 saccas; café despachado, 30.210 saccas; café embarcado, 25.582 saccas; café saido, 45.593 saccas, sendo: para a Europa, 12.625; Estados Unidos, 41.800; Argentina, 1.166; por cabotagem para portos nacionaes, 2.

O mercado disponivel fechou estavel, com base para o typo 4 — 19$000.

—:— A renda da Alfandega foi de 180:076$951. Desde 10 do mez, a importancia arrecadada foi de réis...... 1.435:758$850.

—:— No mercado do termo, as cotações do fechamento, foram as seguintes: agosto, 18$400; setembro, 17$900; outubro, 17$450; novembro, 17$300; dezembro, 17$075; e janeiro, 16$800.

—:— O mercado do termo fechou estavel, tendo sido realizadas vendas de 134.000 saccas de café.

—:— A renda em francos proveniente do café despachado foi de 143.084, sendo do paulista 131.300 e do mineiro 11.784.

—:— A pauta semanal do café paulista continua sendo de $700 e do mineiro 1$050.

—:— Foram despachadas hontem, na Recebedoria de Rendas, 30.210 saccas de café, sendo do paulista 26.260, do mineiro 3.928 e do paranaense 22.

—:— O stock de café existente nesta praça, em primeira e segunda mão, é de 2.530.637 saccas.

—:— O mercado disponivel conservou-se muito firme, com bons negocios, regulando os preços de 19$500 para cafés de boa torração, e 19$000 para lotes corridos.

—:— A cotação de café typo Rio não foi negociada hontem.

—:— Sairam hontem deste porto os seguintes vapores: nacional "Itaipava", com varios generos para Aracaju'; nacional "Itagiba", com varios generos para Porto Alegre; inglez "Darro", com varios generos para Buenos Aires; dinamarquez "Florida", com café para Copenhague; japonez "Mexico Maru", com fructas para Buenos Aires; nacional "Ceará", com varios generos para o Rio Grande; inglez "Heigland Glen", em transito para Londres; norte-americano "Halcakala", com café para Philadelphia; nacional "Maroim, com varios generos para o Rio de Janeiro; norte-americano "Western World", com café para Nova York e norte-americano "Liberty Glo", com café para Nova York. — (Do correspondente).

Comprar um bilhete da Grande Loteria da Cruz Vermelha Brasileira é um acto de caridade e de previdencia, tambem.

(1574)

Lenine está restabelecido

Londres, 9 — Noticias de fonte russa annunciam que Lenine está restabelecido.

ALFANDEGA

Esta repartição arrecadou hontem a importancia de 1:280:188$290, da qual 1:157:473$890 em ouro e 125:157:473$890 em papel.

Do 1 a 9 do corrente foram arrecadados 12:224:088$.

Em igual periodo do anno passado foram arrecadados 11:083:363$065, sendo em ouro...

—:— Por portaria do inspector foi designado o 2º escripturario Ulysses Camboni para servir nas conferencias de Laranjeiras, e o 2º escripturario Nestor Camboni para substituir Antonio Valberg, o qual vae ser o que mais se tem a serviço...

—:— Foi encaminhado ao ministro da Fazenda um recurso interposto pela Anglo-Mexican Petroleum C°., do acto do inspector, multando-o, por infracção do regulamento das facturas consulares.

—:— Movimento do Cáes do Porto: embarcações atracadas nos armazens em 9 do corrente: chatas nacionaes diversas, arm. 1; vapor inglez "Westra", arm. 2; vapor inglez "Rosetti", arm. 3; vapor nacional "Lucania" e chatas diversas, c/c. do "Formosa", arm. 4; vapor norueguez "Sark" e chatas diversas, c/c. do "Newton", arm. 5; vapor nacional "Belmonte" e hiate nacional "Leão do Norte", arm. 6; vapor francez "Fort Douamont" e chatas diversas, c/c. do "Somme", arm. 7; vapor nacional "Sumaré" e pontão nacional "Aspazia", arm. 8; vapor norueguez "Margit Skogland", arm. 9; vapor inglez "Stornest", pat. 10; vapores portuguez "S. Jorge" e nacional "Ilhéos", arm. 10; vapor americano "Western World", arm. 11; vapor americano "S. Francisco", arm. 15; vapor hespanhol "Arola Mendi", arm. 16; vapor allemão "Santa Thereza" e chatas diversas, c/c. do "Ruy Barbosa", arm. 17; chatas diversas, c/c. do "Darro", arm. 18, e vapor sueco "Knappingsborg" e barca portugueza "Georgina", pat. 13.

Cura radical

No arrazamento do morro do Castello, um homem queixou-se ao outro, que tinha uma grande dôr numa vista e que lhe difficultava o trabalho, se não sabia de algum remedio. O outro respondeu-lhe: — Ha oito dias andei com fortes dôres num dente, que tinha apanhado de resfriamento por não ter usado a minha capa de borracha que comprei na Fabrica Schayé da Avenida Gomes Freire dezenove; então me disseram que o extraisse; extrai-o, e a dôr passou. (Experimente o remedio, se queres.

Indultos que o soviet não concedeu

Riga, 9 — Telegrammas de Moscou informam que o governo dos soviets não concedeu o indulto ao arcebispo Benjamin nem a varios outros sacerdotes condemnados a penas que variam entre tres e dez annos de prisão.

PEROLA

MARCA REGISTRADA

ASSUCAR refinado, especial. Nova marca da Companhia Usinas Nacionaes, com 99.5 % de pureza!

(6161)

"CIGARROS MISTURAS"

Manufactura esmerada de LOPES SA' & C., são os melhores. Rua Santo Antonio, 5|9.

(2779)

O orçamento provisorio italiano

Roma, 9 — A commissão de finanças da Camara dos Deputados approvou o projecto de exercicio provisorio que deverá vigorar até ao fim do anno.

A ARTE MAGICA DA ILLUMINAÇÃO MODERNA

Como será illuminada a Exposição do nosso Centenario

Approximadamente dois mil artistas e operarios brasileiros estão trabalhando, neste periodo febril de construcções para a Exposição, nas installações electricas. Os bellissimos e espectaculosos effeitos que podem ser produzidos com a luz electrica nos dias actuaes em que os engenheiros profissionaes se especializam em tudo que diz respeito á illuminação, tem algo de magia para quem assiste a uma exposição moderna. Os engenheiros poderão se valer de fontes occultas de luz colorida nas partes achatadas dos edificios para fazer sobresair as columnas, estatuas, etc., em relevo nitido.

Como conseguem tal effeito? Quaes os projectos para a presente exposição? Qual o segredo da arte?

De S. Paulo vieram cerca de 300 globos modelados por desenho e fórma especiaes. Os estandartes do typo "bandeiras" e os typo "cartuchos" que supportam muitas das fontes de luz, são feitos totalmente nos terrenos da exposição, sendo os postes de aço o unico material de manufactura estrangeira empregado na construcção.

Os visitantes aos terrenos da exposição notarão a cada passo um methodo differente no emprego de luz. Não haverá logares escuros nem illuminados em demasia, mas um conjuncto harmonioso de illuminação profusa e differente.

O Palacio das Industrias será illuminado por 17 estandartes do typo "bandeira" construidos em um poste central de 35 pés, ricamente decorado com ornamentos em gesso. Cada poste supporta tres artisticas bandeiras, que occultam á vista a fonte directa de luz e são suspensas de sorte a ter movimento livre quando agitadas pelo vento. A bandeira central tem 135 por 245 centimetros e as que ficam de lado, 85 por 135 centimetros. As bandeiras são feitas de lona, decoradas com desenhos originaes nos quaes se empregam principalmente as côres encarnada, amarella, laranja e azul.

Ficam ellas suspensas de modo a permittir que os raios directos de luz passem em uma só direcção para a illuminação dos edificios e sómente luz sufficiente passará através dellas, afim de tornal-os visiveis como pontos luminosos de encontro ao fundo formado pelos pavilhões illuminados.

Cada estandarte dispõe de quatro lampadas de 1.500 velas. Serão elles egualmente empregados na illuminação do Pavilhão de Estatistica, na nova fachada do Mercado e na Ilha Fiscal.

O Pavilhão das Festas será illuminado por um systema semelhante, e comprehenderá dez dos chamados "estandartes-cartuchos", cada um delles dispondo de quatro unidades de illuminação parecidos com os dos estandartes acima mencionados, mas a fonte de luz é amortecida do lado opposto ao edificio por tres grandes paineis de vidro artistico collocados numa moldura de gesso ricamente ornamentada.

Na cimo do magestoso Pavilhão dos Estados, bem ao alto, no espaço, dominando toda a Exposição, brilhará uma das mais importantes peças desenhadas pelos esforços combinados dos artistas responsaveis pelos effeitos de luz e côr da exposição. E' a Torre das Joias, decorada com 40.000 joias "Novagem". O valor scintillante dessas joias é verdadeiramente elevado. O melhor crystal tem um indice de refracção approximado de 1.45; alcançando este no diamante 2.4. As joias em questão têm um indice de refracção que varia de 1.6 a 1.72, conforme as côres, e são, portanto, metade entre o melhor crystal e os mais bellos diamantes. As duas côres empregadas em maior abundancia são o branco e amarello, mas tambem o encarnado, azul e verde serão empregados para melhor disposição do effeito luminoso.

Cada pedra tem um supporte individual com um espelho para apanhar e reflectir na joia os pontos coloridos que são geralmente perdidos atraz.

As joias são collocadas de tal forma que podem ser continuamente oscilladas pelo vento, produzindo, assim, uma mudança constante em effeitos coloridos.

A' noite, toda a Torre apparecerá como uma enorme pedra preciosa, cada joia tendo o seu movimento proprio. Na luz do sol as joias brilharão menos, mas podem, no entanto, ser vistas parecendo pontos luminosos tão grandes como a cabeça de um homem, e, se cuidadosamente observados, os pontos luminosos poderão ser vistos cambiando de côres de todo o espectro solar, de accordo com o movimento da joia ou da posição do observador.

A Torre das Joias será illuminada por trinta e dois projectores de luz incandescente, cada um de 1.200 watts, do typo naval de 18 pollegadas, tendo uma intensidade total de luz correspondente approximadamente a 225 milhões de velas nos raios luminosos.

Outro aspecto interessante da exposição são os dois caldeirões na frente de uma das escadarias que descem ao jardim. O vapor elevar-se-á ahi até tres ou quatro metros de altura, dependendo das condições atmosphericas, sendo necessaria uma caldeira da força de 20 cavallos para fornecer o vapor.

As bandeiras decorativas que tremularão no tecto dos pavilhões terão todas uma illuminação propria, afim de salientar os effeitos pittorescos e para intensificar, á noite, o seu relevo sobre o firmamento.

Cada secção dos terrenos e todos os parques internos receberão cuidado especial. Um dos parques mais originaes é o parque triangular do Palacio das Industrias, que se alcança por um pequeno corredor, que será illuminado por lanternas de um brilho de ambar. Os visitantes passarão através esta entrada quadrada para o triangulo, onde as paredes interiores são illuminadas, desde cima até em baixo, por uma luz diffusa, proveniente da parte superior dos estandartes "cartuchos" que circumdam os jardins centraes. Nenhum raio de luz directa, vinda desses estandartes, surprehenderá os olhos dos visitantes.

Outro attractivo especial é o feitio da illuminação na Ilha Fiscal. A' noite ella apparecerá como um quadro colorido emergindo das aguas da Guanabara que reflectem as estrellas.

O edificio será illuminado com seis estandartes e todos os minaretes, torres e janellas serão providos de luzes coloridas que deixarão transparecer o relevo e o contorno do edificio. Cada palmeira da ilha terá a sua propria fonte de luz em côr que se mudará em intervallos.

Por traz do edificio que occupa quasi toda a ilha e alcançando a exposição haverá um leque de luzes coloridas, que mudarão continuamente. O effeito é conseguido pela collocação sobre cada projector de malhas de varias côres.

Os raios luminosos dos projectores serão de tal modo poderosos que poderão ser visiveis a uma distancia de 100 kilometros approximadamente e haverá occasiões em que as condições atmosphericas permittirão vel-os a uma distancia muito maior do que essa.

Effeitos inesperados e bizarros podem ser obtidos pelos engenheiros electricistas que dirigem os trabalhos de illuminação do recinto da exposição, pelo emprego de côres cambiantes.

Cerca de 2.000 kilowatts, ou sejam dois milhões de watts, serão empregados na illuminação externa e interna da secção principal da exposição, não incluindo o consumo dos pavilhões estrangeiros. Uma lampada commum de casa gasta 40 watts.

Os dois milhões, portanto, representam a luz que seria fornecida por 50.000 dessas lampadas.

Serão installados cerca de 250 estandartes externos, além dos 30 de ferro que serão collocados á Avenida das Nações, cada um dispondo de 5 lanternas grandes com intensidade de 5.000 velas. Dez mil lampadas serão empregadas, de 15 a 1.500 velas.

Tão extenso uso de luz e côr para illuminação nocturna revelou as possibilidades maravilhosas durante os ultimos annos, e, apezar de novos no Brasil, os planos descriptos acima provam que foi facil procurar artistas e operarios competentes, assegurando os engenheiros encarregados que os effeitos nocturnos da illuminação da nossa exposição egualarão, senão ultrapassarem, tanto em quantidade como em originalidade, os resultados inesquecíveis recentemente obtidos na America do Norte. Alguns destes foram notaveis e mostraram que a illuminação ultimamente se tornou uma arte que requer tanta technica quanto pintar na tela.

Entre as mais importantes das recentes exposições, ha a exposição de San Francisco, a "Victoria e Liberdade", para o Quinto Emprestimo da Liberdade, em Chicago, o famoso Arco da Victoria, na cidade de Nova York, durante a parada do "Vigesimo Setimo", e o Portal de Joias, em Washington, para a Conferencia do Desarmamento.

DE PORTUGAL

Tres alentejanos de bôa vontade, com algum dinheiro e muita iniciativa desviaram as aguas do Guadiana e começaram a fazer a famosa irrigação do Alentejo

Deparamos no "Diario de Lisboa" edição de 28 de junho recente:

— José Thierno, doutor em medicina, official de 22 de Elvas, tem uma bocados de terreno no Alto Alentejo. Nas horas raras do seu vagar dedica-se á agricultura e estuda, "Adamás" — como dizem de tudo, o dr. Thierno, nosso bom e velho amigo, que foi deputado da Republica, sabe quanto custa arrancar dos governos medidas praticas.

Olhou um bello dia o Guadiana no sitio em que o rio, saindo da Hespanha, entra a divisionar os dois paizes, e disse:

— Daqui faz-se alguma coisa...

No Alentejo, que é tudo gente boa, ha pessoas de fortuna que pouca iniciativa têm, mercê de Deus. Mas ha tambem quem, de alguns cabedaes e hectares dispondo, dispõe de certa boa vontade e coragem, mercê de Deus tambem.

O sr. Francisco Adelino Gonçalves é lavrador, proprietario da herdade da Torre da Bolsa. O sr. Alvaro Abreu proprietario é da herdade da Alagada. O Guadiana começa ali a fazer fronteira a Portugal e Hespanha e os terrenos marginaes prestam-se á cultura irrigada.

Mãos á obra os tres socios. Estudaram a questão e quizeram para ali dinheiro. Alguns contos fortes. Isto foi este anno agricola ultimo. Montaram-se os trabalhos de engenharia, adquiriu-se bomba e tubulagem da melhor, tubulagem fechada, fizeram-se as elevações e a cultura irrigada principiou.

— Para que area — perguntamos ao nosso amigo?

— Ensaiamos com exito 12 hectares para arroz e milho. Vamos já a preparar 150 hectares. E' a primeira vez que se tenta uma obra destas.

— E' atrevida?

— Alguma coisa, mas declaro-lhe que é rendosa. O Guadiana leva sempre agua — força perdida! — e pensamos que é nosso dever aproveital-a. Os governos por si não fazem ou não podem fazer nada.

— Qual o objectivo que tem em vista?

— Está-se a metter pelos olhos dentro. Cultivar, ganhando dinheiro e augmentando a producção. Dá um bocado de trabalho. As obras demandam prudencia, atrevimento, estudo. Podia-lhe contar como se prepara a terra, como se faz a irrigação por processos modernos, sem ser ainda os mais adeantados. Ha algumas dores de cabeça, e eu que tenho os meus deveres profissionaes a eles não falto nunca. Mas os meus socios são pessoas de boa vontade e grande alma. Estamos dando um exemplo. Tres pequenos lavradores a fazer o que não fazem os grandes.

Entrando em divagações, o dr. José Thierno faz o elogio das qualidades dos pequenos lavradores do Alentejo, aos quaes falta apenas iniciativa. Alludo á producção do trigo:

— Olhe: só no districto de Beja ha agora 3.000, tres mil vagons de trigo de excedente. O Alentejo, bem aproveitado, seria uma riqueza. Infelizmente, ha grandes propriedades que só são cultivadas numa quarta parte. Faltam gados, braços e alfaias para o cultivo. Isto devia ser com o governo. Mas o certo é que com boa vontade a iniciativa particular muito podia fazer. Ha muito medo.

Confirmamos o medo. Então o nosso amigo dr. José Thierno fechou:

— E' o medo a desconfiança que obrigam muita gente a ter alguns milhares de libras nos bancos estrangeiros. O director de um grande banco inglez, com quem falei ha dias, disse-me, quasi textualmente:

— "Nós não comprehendemos o vosso pavor. Pareceis desconfiado daquillo de que nem nós, inglezes, desconfiamos. Se o dinheiro que os senhores cá vêm pôr voltasse ao vosso paiz, o cambio iria immediatamente para 12."

O dr. Thierno, conhecedor das condições agrarias do seu districto, ainda nos affirmou que a falta de braços no Alemtejo se deve á saida de gente para Hespanha, sem necessidade de passaporte.

— Vae tudo, passa tudo. Só para nós, quando precisamos de ir a Badajoz, são precisas trinta formalidades ridiculas.

—

No mesmo jornal, em numero de 21 daquelle mez, lemos:

"Ha muito tempo que se dizia que certos elementos insubmissos, militares e civis, tramavam nova revolução, destinada a adoptar um conjunto de medidas e reformas que os nossos governos constitucionaes não têm tido a coragem de converter em lei.

O boato é geralmente o revelador destes mysterios.

Como sempre, havia quem acreditasse e quem encolhesse os hombros para traduzir crença ou indifferença.

Que pensava o governo?

O sr. Antonio Maria da Silva, algumas vezes, se referira ao assumpto, dando-se como senhor dos fios da meada que se tecia. Era assim?

Não conhecemos as suas informações nem a sua proveniencia e qualidade, mas seria extraordinario que um homem, com as suas responsabilidades, falasse de animo leve.

Para mandar effectuar as prisões dos srs. Liberato Pinto, João d'Almeida, Feliciano Costa e Xavier Pereira, só com solidas razões elle deve ter procedido, sob pena de incorrer em qualquer dos castigos e represalias que já constam da nossa mais recente historia.

Lembre-se o sr. Antonio Maria da Silva que vivemos num tempo tão instavel e incerto que até as boas intenções são desvirtuadas, quanto mais aquellas que inspiram actos de prepotencia!

Admittamos, portanto, que elle não exhorbitou, mandando recolher a presidios alguns individuos que se entretinham na preparação de novo movimento revolucionario...

Conseguirá elle dar-nos o socego que reclamam todos os portuguezes, que, estranhos á politica dos subterraneos ou das secretarias, só desejam que o paiz se deprima, passando a viver melhores dias?

Não tenhamos illusões. A paz em que vivemos é inteiramente ficticia, porque a nossa situação aggrava-se dia a dia, tornando a existencia um inferno. As economias ha tanto tempo reclamadas não se realizaram. O encurtamento das verbas de expediente nada representa visto que a seu tempo terão de ser reforçadas. Era necessario cortar fundo e com justiça. Quando a salvação nacional impõe sacrificios, urge exigil-os á nação sem hesitações.

Desde 1914 que os nossos governos, cautelosamente, têm evitado encarar as nossas difficuldades como problemas de politica desapaixonada. Muitos males nos causou já a instabilidade ministerial. Muito maiores são os que nos acarretaram a incompetencia, a sujeição a potentados, o medo e o materialismo do poder.

A crise das subsistencias apavora, faz tremer os mais resolutos.

O governador civil ainda hontem declarou a um redactor do "Diario de Lisboa" que contemplou, com o dinheiro que recolheu para solennizar o raid, 15 mil pobres.

Quantos e quantos ha que não conseguiram fazer-se incluir neste numero!

Ha alguem que não pense um pouco nesta estranha proliferação de miseria?"

Notas sociaes

NATALICIOS

Fazem annos hoje:

a senhorita Arinalides Pisco, alumna da Escola Normal, e filha do coronel Joaquim Pisco, funccionario federal;

— d. Hortencia de Souza, esposa do sr. Joaquim Coelho de Souza, negociante desta praça;

— a senhorita Alzira Mondaini, filha do dr. Angelo Mondaini;

— d. Adalgisa Mondaini Guimarães, esposa do sr. José Tuval Guimarães, funccionario da Caixa Economica;

— o sr. João Canabarro;

— o sr. Manoel Felippe Moreira, negociante desta praça;

— o dr. Alfredo Maggioli;

— Passou hontem, a data natalicia do sr. Jorge Leão Ludolf, academico de direito e filho do dr. Americo Ludolf.

O anniversariante que por suas qualidades conquistou em nosso meio social um largo circulo de amigos, recebeu, por esse motivo, innumeras provas de amizade.

— Fez annos hontem o sr. Jayme Esnaty Netto que, por esse motivo, recebeu innumeras provas de apreço.

BAPTISADOS

Realiza-se hoje, na matriz de Copacabana, o baptisado da menina Dagmar, filhinha do sr. João Fonseca e de d. Arminda da Fonseca.

Serão padrinhos o sr. Joaquim Coelho de Souza e d. Hortencia de Souza.

CASAMENTOS

Contratou casamento com a senhorita Rosalie Levy, filha do fallecido professor, dr. Affonso Levy, o sr. Itamar Temporal, do commercio desta praça.

— O segundo-tenente da Armada, Adherbal Moreira Cruz contratou casamento com a senhorita Ilda Soares, filha do dr. Manoel Pereira Arêde Soares.

NASCIMENTOS

— O lar do sr. Manoel Antunes Moreira, e de sua esposa, d. Etelvina de Aguiar Moreira, acha-se enriquecido com o nascimento de uma menina, que se chamará Jurema.

RECEPÇÕES

Realizou-se hontem, na embaixada da Italia, a recepção dada pelo principe Alliata e sua esposa. A essa festa compareceu o corpo diplomatico aqui acreditado, altas autoridades civis e militares, e personalidades representativas da nossa sociedade.

CLUBS E FESTAS

ORPHEON CLUB PORTUGUEZ — Realizam-se no dia 12 do corrente, ás 8 horas da noite, a sessão solenne e baile, para solennisar a posse da nova directoria desta sociedade.

VIAJANTES

Embarcam para a Europa, no vapor "Rê Vittorio", o sr. Luiz Todesco e sua esposa.

— Partiu hontem para Poços de Caldas, o sr. Leonel José Peixoto, do alto commercio desta praça.

EDEL PEREIRA — Acha-se nesta capital, procedente de Santos, o sr. Edel Pereira, correspondente do *Correio da Manhã*, naquella cidade.

Activo e intelligente, grandemente relacionado naquelle centro commercial, cumprindo os seus deveres rigorosamente, Edel Pereira tem prestado a esta folha um inapreciavel concurso. Mercê da sua actividade e da sua consciencia de trabalhar, o *Correio* póde orgulhar-se de ter em Santos um dos seus melhores serviços.

COMMEMORAÇÕES

Hoje, quinto anniversario da morte do dr. Miguel Lemos, fundador da egreja positivista do Brasil, os positivistas irão incorporados, depor flôres sobre o seu tumulo.

A reunião é ás 9 1|2 horas da manhã, na entrada do cemiterio de S. João Baptista.

CONFERENCIAS

No Circulo Catholico, á rua Rodrigo Silva n. 3, realiza-se hoje a nova conferencia do Curso Jacobina, sendo o assumpto da mesma "As revoluções no Brasil", falando o professor dr. Jonathas Serrano.

ENFERMOS

Continúa enferma d. Aladia de Souza, esposa do sr. Luiz Gonzaga de Souza, do commercio desta capital.

ESCOLARES

Realizou-se no dia 7, a festa commemorativa do segundo anniversario da fundação do Lyceu Americano.

A's 12 horas, presentes os professores, alumnos e alguns paes dos mesmos, o director professor Gastão Campos, falou, explicando o motivo da reunião e saudou os alumnos pelos resultados do concurso semestral, verificado em julho ultimo. Em seguida, o secretario, professor Mauricio Mangnin, citou os nomes dos alumnos que obtiveram collocação no quadro de honra, sendo entregues premios aos alumnos: Irama Lima Doemen, Leonor Montenegro, Odilon Medina, Armando Geraldo da Costa Guimarães, Daniel Simões, Elsa Medalim, Eduarda Fernandes Lima, Adonir Fernandes, Americo de Oliveira, Oswaldo de Souza Guimarães, Evandro Cintra Vedal, Danilo da Silva, Haroldo Gama, Carlos Frederico de Noronha Netto e Luiz Medalha.

FALLECIMENTOS

Em sua residencia, falleceu d. Adelaide Ferreira Soares, mãe do capitão Arthur Soares, inspector da Guarda Civil. O enterramento da inditosa senhora teve logar hontem no cemiterio de S. Francisco Xavier, saindo o feretro da estação inicial da Central do Brasil.

— A' rua Sorocaba n. 49, falleceu hontem, á 1 hora da tarde, o dr. Carlos José da Costa Pimentel, engenheiro civil no Paraná e nome altamente relacionado nos nossos circulos sociaes.

O saudoso extincto era pae dos srs. Carlos Pimentel, director do "Botafogo Football Club", e Roberto Pimentel, é sogro do dr. Alvaro Cardoso, administrador da Colonia de Alienados do Engenho de Dentro.

O seu enterramento effectuar-se-á hoje, ás 11 horas da manhã, saindo o feretro da residencia acima, para o cemiterio de S. João Baptista.

MISSAS

Commemorando o trigesimo dia do passamento de sua esposa, d. Evangelina Ortigão Vidal, o dr. Armando Vidal, 2º delegado auxiliar, manda resar, amanhã, ás 9 1|2 horas, uma missa, na igreja do Carmo, por alma da distincta e inditosa senhora.

— Commemorando o primeiro anniversario do fallecimento da professora municipal d. Hortencia dos Santos Gonçalves, esposa do sr. Isauro Gonçalves, commandante do Lloyd Brasileiro, será celebrada, hoje, ás 8 1|2 horas, na egreja de Santa Rita, missa em suffragio de sua alma, mandada resar pela familia.

— Na matriz de S. José será resada hoje, ás 9 horas, missa do 30º dia, por alma do sr. Carlos Domingos de Oliveira.

AVISO

A Casa Vieitas transferiu definitivamente sua secção de optica da esquina da rua do Hospicio para o predio ao lado, rua da Quitanda n. 90, onde continúa a servir sua grande clientela, nada mais tendo a haver com o referido predio da esquina.

UMA JOALHERIA ASSALTADA

Quem passar pela rua Senador Euzebio n. 100 verá constantemente uma enorme multidão, que está fazendo compras de joias, oculos, pince-nez, relogios, discos e grammophones, que estão sendo vendidos por preços tão baratos que causam admiração. — 100, Rua Senador Euzebio 100.

CHRONICA ESPIRITA

O SUICIDIO

Desconhecedores da doutrina espirita ou ignorantes do movimento espiritualista scientifico, confundem muitos o espiritismo com tudo o que se faz ou pratica em ar de mysterio.

Um vespertino, ha pouco, dizia que a superstição dominava em nossos meios cultos, sendo disso a prova o progresso do espiritismo.

Outros ainda attribuem ao espiritismo o suicidio e mais desastres oriundos da falta de orientação dos homens.

Não é, agora, nosso intento provar que o espiritismo condemna o suicidio, declarando-o o maior crime praticado contra as leis divinas, mas apresentar um facto curioso, passado com um amigo que não nos autorizou a declinar-lhe o nome.

Vencido pelas tempestades que costumam colher os que viajam por este orbe, buscava pôr termo á vida, quando, cheio de espanto, viu deante de si a imagem de uma pessoa que lhe fôra cara, morta havia 28 annos. E esse espirito lhe disse:

"Afasta esse pensamento sinistro que te empolga. O suicidio é um attentado abominavel aos direitos de Deus. Quem te creou? Quem te conserva? Deus!

Só elle póde desatar os laços materiaes que prendem teu espirito. Só elle é dono e senhor de tua vida. Se te matares, usurparás os direitos de Deus. Meu irmão, suicidando-te, attentas contra ti mesmo, contra o direito que tens á vida, no prazo que Deus te marcou, e, interrompendo esse prazo, interrompes tua expiação e tua prova no planeta, para tornal-as mais severas além-tumulo. Suicidando-te, attentas contra os direitos de tua esposa e de teus filhos, a quem abandonas na soledade, privando-os do soccorro que tens obrigação de prestar-lhes.

Queres tu saber qual a situação em que se encontra o suicida após o golpe fatal?

O suicidio é a negação da fé, é o desespero. Depois da desincarnação, o suicida continúa em seu desespero, mas centuplicado!

Mergulha immediatamente num pelago de trevas. Mas que trevas! Em meio dellas elle desespera muito mais, tenta atravessal-as para a frente e não póde; forceja para voltar ao planeta e não lhe é possivel! Está preso, immovel, num ergastulo, chumbado á treva, opprimido pela treva e com a treva identificado!

O mais horrivel, porém, é que elle vê projectadas nas paredes de treva de sua prisão, aos lampejos lividos de seu remorso, as consequencias que seu acto deixou na terra, no seio de sua familia, no conceito de seus amigos e conhecidos.

Tortura indescriptivel! Elle se convence que foi covarde. Além de covarde, egoista, porque só cuidou de fugir, abandonando na luta seus entes proximos, em condição penosissima, devido á sua propria culpa.

Além de egoista, impio, porque descreu da bondade e da providencia de Deus, o qual veste o lirio do campo e ao passarinho deu o instincto de fabricar o ninho, sem que o vento lhe arrebate os pimpolhos.

Mas convém que consideres: o espirito unido ao corpo, ainda acha distracção ao seu desespero; isolado, no seio das trevas, conturbado pelo remorso, esse desespero tresdobra, centuplica!

Meu irmão, fé em Deus, esperança em Jesus, caridade com o proximo e resignação na dor.

Prefere a pobreza, a mendicidade, a calumnia, o vilipendio, os máos tratos, a perseguição, as algemas, as dilacerações do corpo e da alma, ao egoismo, á covardia, á impiedade do suicidio.

A paz de Deus esteja comtigo."

Assim falou o espirito e retirou-se. E o nosso amigo, no meio do seu assombro, sentiu que se lhe apagava d'alma a chamma do desespero, para dar logar a uma luz mais suave, mais doce, mais consoladora.

Eram os primeiros raios da Fé.

Carlos Imbassahy

Auxiliae á Cruz Vermelha Brasileira comprando um bilhete de sua grande Loteria.

Uma ilha grega sacudida por um terremoto

Athenas, 9 — A ilha de Methana foi sacudida por um violento terremoto. Faltam pormenores.

MIGUEL BRAGA — Callista. Quitanda, 79, sob., esq. Ouv. Tel. N. 5.902.

Partidarios de Sun-Yat-Sen derrotados

Pekim, 9 — Dizem de Changhai que os mais importantes partidarios do sr. Sun-Yat-Sen foram completamente derrotados pelas tropas do general Chen-Chiung-Ming, que fica d'oravante senhor do sul da China.

CINEMA IDEAL

HOJE - Um grandioso programma ULTRA ESPECIAL - HOJE

UM PROGRAMMA ARTISTICO EM 13 PARTES!!

Apresentação do famoso e universalmente querido artista

WILLIAM FARNUM

na sua ultima creação no papel de Edmundo Kean, o celebre tragico inglez, na obra-prima de Alexandre Dumas (pae), uma das corôas de gloria do extraordinario actor portuguez, Eduardo Brazão.

KEAN

(Romance de Theatro)

7 actos da apreciada fabrica FOX-FILM, onde a par de uma magestosa e luxuosissima encenação e um conjunto de impeccaveis artistas se desenrolam scenas de amor, de perfidias e intrigas palacianas, vencendo afinal o amor simples e dedicado, sobre o enredo nada ha a dizer por ser por demais conhecido este romance.

No mesmo programma apresentaremos uma artista de peregrina belleza

BESSIE BARRISCALE

no luxuoso e encantador film da Paralta Plays, intitulado:

A FILHA DA TEMPESTADE

6 actos de um delicado romance de amor, onde Bessie Barriscale uma das figuras de maior e mais fulgurante relevo na scena muda americana, reapparece aos seus admiradores enthusiasticos em uma de suas sentimentaes heroinas. O film é interessantissimo, tendo tambem nelle um excellente trabalho a seductora artista Lois Wilson e Herschel Mayal, o artista que encarnou o papel de "Kaiser" na "Civilização".

SEGUNDA-FEIRA: Outro colossal programma ESPECIAL!! o "record" dos programmas! — 14 actos de successo!! — Em primeiro, apresentaremos o extraordinario e sympathico FRANK MAYO ao lado da encantadora estrella BARBARA BEDFORD, no film de sensação NOS CONFINS DO NORTE, 5 actos da Robertson Cole, e mais uma "reprise" reclamada pelos habitués do IDEAL, — PARA PATRULHA, — 5 actos da grande Fox-Film, pelo inimitavel Cow-Boy, actor TOM MIX. — Para Patrulha é o film que mais agradou ao querido artista. — No mesmo programma, mais a continuação do film seriado COM STANLEY EM AFRICA, pelo Rei dos Sports, GEORGE WALSH, 12º e 13º episodios em 4 actos.

Panflavin-Pastilhas

Preparado Allemão

O melhor e mais activo antiseptico da bocca e da garganta. Recommendadas especialmente nos casos de irritações ou inflammações da garganta e catarrhos da pharynge. Preventivo efficacissimo contra as molestias epidemicas das vias respiratorias, grippe e anginas. — A' venda nas pharmacias e drogarias; e por grosso com M. G. Freitag, Rio de Janeiro. Rua Theophilo Ottoni 89, Caixa postal 342, representante e depositario dos fabricantes Leopold Cassella & C°, G. m. b. H., Frankfurt s/M., Allemanha. (1848)

NOS THEATROS

PRIMEIRAS

COMPANHIA ITALIANA DE FANTOCHES, NO IRIS

Com o enganoso titulo de "Il theatro dei piccoli", de Roma, estreou-se hontem, no Iris, uma companhia de fantoches, trazida ao Rio pela empresa José Loureiro.

O espectaculo, ou, por outra, os espectaculos, pois á troupe de bonecos se cabibe em representações por sessões, constou da opera-fantastica Ali-Babá, ornada com musica de C. Bolsini.

Os "artistas" são bem dirigidos pelos cordeis dos que, do interior do palco, lhes imprimem movimento, segundo as scenas que representam e os episodios que devem traduzir.

A encenação é magnifica, de grande effeito, com scenarios bem trabalhados.

Ha em scena a passagem de uma caravana arabe, com elephantes e camelos, que causa boa impressão, pela correcção com que é apresentada.

A partitura é executada por artistas invisiveis, que cantam os differentes papeis com propriedade.

Os marionettes apresentam-se vestidos a caracter e com luxo, obedecendo com docilidade aos que os desarticulam, dando, por vezes, a impressão de estarmos em presença de artistas sujeitos de verdade.

A apresentação da troupe é feita por interessantes actos de gymnastica, executados em uma corda bamba, por um dos fantoches, que faz uma infinidade de cabriolas.

O publico numeroso que hontem afluiu ao Iris applaudiu com enthusiasmo e por entre continuas gargalhadas o bem combinado trabalho dos "artistas" inanimados do "theatro dei piccoli", que vae passar a constituir o regalo das creanças.

NOTAS & NOTICIAS

ELENCO DA COMPANHIA "SIGNORET" — A companhia de comedia e drama do notavel actor francez sr. Signoret, que está fazendo grande successo em Buenos Aires e que estreará no Rio de Janeiro num dos primeiros dias de setembro proximo, tem entre outros os seguintes elementos cujos nomes são sobejamente conhecidos no moderno theatro de França: mlle. Germaine Baron; mlle. Louise Mornand; mme. Ivonne Garval; mme. Maguy Parville; mme. Depernay; mlle. Pauline Carton; mlle. Alice Salva; mlle. Micheline May; mlle. Louise Seigneur; La petite Rosette; e os actores Gabriel Signoret, Jean Signoret, Lucien Callamand, Paul Asselin, Marcel Lerieux, Marcel Soria, Henry Ebene, Louis Berger e Fernand Gravery.

—:—

O NOVO QUADRO DE PARIS CHIC — É hoje que a companhia do Ba-Ta-Clan apresentará o novo quadro intitulado "Le duel de Boucoiran", de que hontem falámos, contando rapidamente o fio de acção sobre o qual todo esse quadro gira numa graça ininterrupta e de facil comprehensão pela sua inexcedivel simplicidade; são apenas as aventuras excepcionalmente comicas de um sujeito pacifico que acceita ser testemunha de um duello, pensando que o vae ser de um casamento. Os principaes papeis estão a cargo dos seguintes artistas: Le Baron, Mr. Attie; Le docteur, Mr. Lillo; Le marquis, Mr. Pignol; Boucoiran, Mr. Maurice Lambert; Le Conte, Mr. Tom Thyl; Lespinasse, Mr. Dalbert; Verglet, Mr. Gayto. Como hontem fizemos notar, este quadro agradou extraordinariamente e em Buenos Aires deu-se o contrario, pelo que mme. Rasimi o retirou de scena. O publico do Rio de Janeiro dirá de sua justiça. Na certeza de que se fôr da opinião do de Buenos Aires, mme. Rasimi retirará o novo quadro, pois o seu unico desejo é satisfazer o publico para o deslumbramento do qual se tem sempre dirigido o seu esforço.

—:—

AMOR A QUANTO OBRIGAS — É amanhã, em 9ª recita de assignatura, que a companhia Lucilia Simões apresentará, no Palacio, pela primeira vez, esta engraçada peça de Hennequin e cujo entrecho se forma das mil peripecias que resultam da paixão de um moço pouco dado á gymnastica por uma encantadora filha de um verdadeiro sportman. Chegam a jogar o foot-ball na sala de jantar e está dito o preciso para que o publico avalie da comicidade da peça. Dos seus traductores, um delles, Luna de Oliveira, apparece agora pela primeira vez nos cartazes do Brasil. É official do exercito portuguez, a quem o grande poeta Gomes Leal apresentou nas letras e de cuja autoria são varias obras de valor.

—:—

FESTA DE BRUNILDE JUDICE — Brunilde Judice, que foi para todos nós uma encantadora revelação e que é sem duvida uma das mais brilhantes artistas do moderno tablado portuguez, fará a sua festa artistica, no Palacio Theatro, na noite de 16 do corrente. Esta é a sua primeira festa no Brasil e assim será mais este um dos muitos motivos que levarão fremissivelmente ao Palacio Theatro a sociedade elegante do Rio de Janeiro, nessa noite. Representar-se-á pela primeira vez a comedia em tres actos, de Gordine, "Sol de aldeia" e haverá um extraordinario acto de variedades e recitações, cujo programma se conserva em sigillo, por emquanto. Até agora só conseguimos saber que entre os seus numeros se conta o de verso por Lucilia Simões e o de canto por Maria Judice.

—:—

A FESTA DE HOJE A RAPHAEL MARQUES — É hoje que se realiza no Palacio Theatro a festa de Raphael Marques a que nos temos largamente referido nestes ultimos dias e cujo programma elegantemente organizado compõe-se do seguinte: representação da comedia "Carta anonyma"; conferencia humoristica pelo querido actor Leopoldo Fróes, que a intitulou "Da origem das especies!" e o annunciado serão literario, forma delicadissima e original de apresentar um acto de recitações e canto, no qual tomarão parte: Lucilia Simões, Maria Judice, cantando um trecho de opera pela primeira vez depois de ter passado para o theatro de comedia e drama; Brunilde, Estevão Amarante, que fará a sua mais recente creação, que em Lisboa produziu sensação e que é de grande e gracioso effeito; Erico Braga, Ribeiro Lopes e Raphael Marques.

—:—

THEATRO REPUBLICA — Dir-se-ia antes uma primeira representação a réprise, nesta temporada, da opereta "A rainha do phonographo", que ante-hontem nos deu a excellente companhia Satanella-Amarante. Conhecida já do nosso publico, pois que em anterior temporada ella nos fôra já apresentada por esta mesma companhia, perdeu do agrado com que então fôra recebida, já pela mise-en-scene cuidadosa do estimado actor Estevão Amarante ou ainda pela magnifica interpretação do excellente conjunto artistico cuja primeira figura é a graciosa actriz Luiza Satanella, que, na Chiffon tem uma das suas mais bellas creações.

Por muitos dias, certamente, se conservará em scena a deliciosa opereta "A rainha do phonographo", que constituiu em anterior temporada um dos mais legitimos successos da magnifica troupe que com tão grande exito vem trabalhando no Republica.

—:—

O ENSAIO GERAL DE "O CARRASCO" — Não ha hoje espectaculo no S. Pedro. Realiza-se o ensaio geral da alta comedia do dr. Benjamin Lima, "O carrasco", a segunda que nos dará a Comedia Brasileira e a cujo merito literario e artistico como obra de psychologia temo-nos referido por mais de uma vez.

Serve "O carrasco" para a apresentação de novas figuras da companhia municipal, algumas artistas de grande relevo como a sra. Maria Falcão e os srs. Carlos Torres e Eduardo Pereira, de nome feito na scena nacional, outras occupando logar honroso entre os novos, como as sras. Olga Barreto e Carmen Fernandes e sr. Aldirio Ferreira. Foram distribuidos papeis tambem a figuras que já fizeram a sua estréa, sras. Davina Fraga e Maria Castro e sr. Antonio Ramos, que fará o protagonista, Chaves Florence, Martins Veiga e Samuel Rosalvos.

—:—

DE FRANCESCHI NO CARLOS GOMES — O applaudido barytono italiano Enrico De Franceschi voltará a cantar, domingo, na matinée do Carlos Gomes. O programma é o seguinte: I, "Pari Siamo", Rigoletto; II, "Brindisi", Hamlet; III, "Come l'ombre", romanza; IV, prologo de "I Pagliacci".

—:—

A FESTA DE HOJE NO CARLOS GOMES — Realiza-se hoje, no Carlos Gomes, a festa em homenagem ao glorioso descobridor da dirigibilidade da navegação aerea. O sr. almirante Gago Coutinho, um dos principaes autores do projecto de creação de um monumento a Santos Dumont, assistirá ao espectaculo em companhia de officiaes da marinha portugueza. O programma desse festival é attrahente e contém, entre outras coisas, o seguinte: representação de "Aguenta, Felippe!"; discurso em scena aberta, pelo dr. Paulo de Magalhães, allusivo ao acto; acto variado dirigido pelo actor Alvaro Fonseca, em que tomam parte: De Franceschi — I, "Eri tu", de Ballo in maschera; II, "Canta per me", romanza, de Curtis; III, "A canção do aventureiro", do Guarany, de Carlos Gomes, Celeste Reis, um fado portuguez; Augusto Annibal, monologo comico; Edmundo Maia, "A caridade e a justiça", em dialecto italiano; e, finalmente, varios artistas de outras companhias apresentarão numeros de successo. "Aguenta, Felippe!" terá, tambem, os seguintes numeros novos: "A bahiana que veiu ver Sacadura", cantado pela actriz Italia Ferreira; "A moça que fala francez", interessante "charge" contida dentro de inspirado fox-trott parisiense, do repertorio de Mistinguette, cantado pela actriz Pepita de Abreu e os compères de "Aguenta, Felippe!"; "O casamento futurista", caricatura de flagrante actualidade, executado pelas actrizes Adelina Marques, Belmira Brasil, Albino Vidal, Ivo Lima, Randolpho de Almeida e côros. "A belleza paulista", que entrava irmanada á "Belleza mineira", tambem, agora, entrará destacada. Les Zuta apresentar-se-á em danças figuradas. A empresa reserva 25 % da recita para as subscripções lançadas pelos "ares" lusitanos pró monumento a Santos Dumont.

—:—

A NOVA INGENUA DO TRIANON — Na comedia de Armando Gonzaga, "O amigo da paz", fez a sua estréa, no Trianon, a graciosa actrizinha Amada Fonfreda, a mais joven das artistas que fazem "ingenuas". Amada Fonfreda representa naturalmente e apparece com destaque na comedia. Nos outros papeis distinguem-se Apollonia, Palmyra Silva, Margarida Max, Durães, etc.

"O amigo da paz" agradou completamente.

—:—

THEATRO MUNICIPAL — Estréa hoje, no Municipal, cantando "A bohemia", a companhia lyrica composta de elementos chilenos e brasileiros, de que fazem parte os cantores chilenos tenor Pietro Navia, bastante conhecido, e a soprano Tina Caballero, e os brasileiros tenor dr. Chermont de Brito, barytonos Asdrubal Lima e Nascimento Filho, sopranos Wanda Rooms e Diva Penna Barros, meio sopranos Antonieta de Souza e Dolores Malcher, baixo Ruben Lorenzo.

O repertorio consta da "Traviata", "Rigoletto", "Bohemia", "Fausta" e outras.

MUSICA

GREMIO ARCANGELO CORELLI — Realiza-se no proximo domingo, ás 3 horas da tarde, no salão da Associação dos Empregados no Commercio, o 14º concerto do Gremio Arcangelo Corelli.

O programma dessa festa musical é dos mais interessantes.

O CARTAZ DE HOJE

LYRICO — Ba-Ta-Clan.
PALACIO — Festa de Raphael Marques.
TRIANON — "O amigo da paz".
REPUBLICA — "A rainha do phonographo".
CARLOS GOMES — "Aguenta, Felippe!"
IRIS — Theatro de fantoches.

CINE PRIMOR
Empresa Celestino de Abreu
Av. Passos, 110. Tel. 2034 N
HOJE e AMANHÃ
Grande e sensacional programma nunca visto nesta zona
MEU MENINO
MY BOY
Soberbo drama em 5 actos, pelo menino prodigio Jackie Coogan. Programma Serrador. Successo
O PRETINHO
Extraordinaria comedia em 2 actos. Verdadeira fabrica de gargalhadas da Pathé, pelo menino Hal Roach.
ENQUANTO A MOCIDADE SE ENCONTRA
Sabbado — Maculada. — Programma Serrador; As Ferias de Jack, comedia em 2 actos.

ULCERAS, FERIDAS ANTIGAS E RECENTES
O CANCROCIDA MOURA é um desinfectante poderoso. É excellente na cura rapida de feridas e ulceras. No segundo ou terceiro curativo o doente fica maravilhosamente impressionado. Qualquer mau cheiro desapparece logo. (1763)

A IDEAL
Moveis e Tapeçarias
74 F. VEIGA & C.
S. José
(553)

DENTADURAS sem vacuo, isto é, sem pressão, sem ventosa e em certos casos sem chapas ou céo da bocca.
Dr. Silvino Mattos — R. 7 Setembro 231 (O 15012)

A renda da Recebedoria Federal em junho ultimo

Segundo o balancete hontem apresentado ao director da Recebedoria do Districto Federal pela 1ª Sub-Directoria, a renda da mesma Recebedoria em junho ultimo, apresentou uma differença para mais de 1.718:591$583, em confronto com a renda de egual periodo do anno passado. Esse accrescimo da renda é assim distribuido: imposto de consumo, 853:424$304; imposto de circulação (sello, transporte e viação), 43:800$919; imposto sobre a renda, 117:470$278; industria e profissão e consumo dagua, réis 451:347$299, e o restante comprehendendo diversas rendas, taes como rendas patrimoniaes, com applicação especial, etc.

Drogaria Baptista
Vendas em grosso e a varejo. Preços baratissimos — Rua dos Ourives n. 30. — Junto A's Quatro Nações. (196)

Quem quizer ter sempre as ultimas novidades é só na casa Braz Lauria, R. Gonçalves Dias, n. 78, agente geral do "*Tesoro de las familias*", com bordados e moldes mensal e "*Modas y Pasatiempos*", com folhas de moldes e bordados, etc., etc. (649)

Comprar um bilhete da Loteria da Cruz Vermelha Brasileira é concorrer para a formação do Brasil de amanhã.

ESMOLAS

De um anonymo, recebemos a quantia de 5$000 para serem distribuidos aos pobres do "Correio da Manhã".

Prof. Coelho e Souza
Clinica especial e exclusiva de dentaduras sem pressão e sem céo de bocca.
RUA ASSEMBLÉA, 73

AOS
Hoteis e pensões
O maior Stock de
Roupas para cama e mesa
é o da boa casa
A' Brasileira
Apreciaveis descontos nas vendas por atacado
Largo S. Francisco 38 a 42
(2061)

Um bilhete inteiro da Loteria da Cruz Vermelha Brasileira custa 500$000 e é dividido em fracções até 5$000. (1577)

CORREIO SPORTIVO

TURF

A CORRIDA DE DOMINGO, NO JOCKEY-CLUB

Os ganhadores do classico Barão de Piracicaba

Este classico, que faz parte da reunião do proximo domingo, foi instituido em 1904, com a denominação de "Animação", [illegible]

[illegible]

Tempo: 83 segundos.

***

VARIAS NOTICIAS

Apresentou-se machucada no proprio box a potranca Cançoneta, que estreou ha quinze dias, deixando excellente impressão. A filha de Cyllene está inscripta no programma da corrida de domingo proximo, e como a contusão que apresenta não tem gravidade é provavel que confirme a sua inscripção.

[illegible]

Para o Centenario

Assim não dá certo...

A commissão organizadora dos Festejos Desportivos Latino-Americanos tem, para auxilial-a, [illegible] jornaes, as resoluções por elles proprios tomadas, sacrificando os demais que, sabedores dos passos da commissão de imprensa, confiam nos seus trabalhos.

Ante-hontem os srs. R. Trompowsky e Arthur de Azevedo levaram ao conhecimento da C. de Imprensa, uma resolução da C. O. dos F. L. A., que ficou assim redigida:

"A commissão organizadora dos festejos Latino-Americanos, devido á carencia de operarios para as obras em andamento no Stadium e outros logares, foi forçada a modificar o inicio dos varios torneios, da seguinte fórma: (Seguem-se as datas)."

Seguiram as notas para todos os jornaes e a C. O. dos F. L. A., á noite, deliberou o contrario e, ao envés de communicar a sua nova resolução a todos os jornaes, publicou-a sómente num matutino...

'E', pois esta, a consequencia desastrada para a propaganda dos festejos latino-americanos, que a commissão de imprensa a salvo da evitar.

Explicado o acontecido, fica a commissão de imprensa a salvo da responsabilidade de ter annunciado uma resolução tomada e revogada no mesmo dia.

A nota que revoga a primeira é a seguinte:

"Deante das manifestações recebidas, hontem, do Uruguay e do Chile, a respeito do adiamento dos Jogos Latino-Americanos, a commissão organizadora dos Festejos Sportivos do Centenario reuniu-se, hontem, á noite, e deliberou manter o programma anteriormente communicado a todos os paizes.

Em consequencia dessa deliberação, espera-se que os uruguayos embarquem no "Darro", no dia 20, e os chilenos no "Almanzora", no dia 12 do corrente."

Positivamente assim não dá certo...

RESOLUÇÕES DA COMMISSÃO ORGANIZADORA DOS FESTEJOS DESPORTIVOS DO CENTENARIO

A commissão organizadora depois de ouvir o sr. Trompowsky, tomou as seguintes deliberações:

Permittir a formação de equipes de qualquer desporto com quaesquer elementos inscriptos no torneio;

estabelecer que toda festa relacionada com os jogos seja sem etiqueta;

fazer realizar as provas de cada desporto dentro de prazo minimo possivel;

permittir que cada paiz mande um delegado por desporto em que estiver inscripto e mais um chefe geral de delegação, delegados esses que poderão servir de juizes;

a hospedagem dos delegados, juizes ou pessoas excedentes correrá por conta do respectivo paiz;

a commissão não póde attender ao pedido de inclusão do triplice salto feito pela Federação Athletica Argentina, nem ao da inclusão do cyclismo, embora com caracter de exhibição, feito pela Federação Cyclista Uruguaya;

a marathona será realizada porque já tem a inscripção do Brasil e do Chile;

não serão realizadas, por falta de inscripção sufficiente as provas de natação para senhoras, saltos variados 5 e 10 metros, saltos ordinarios 10 metros e barcos a oito remadores.

UMA FITA DOS TRENOS DOS AMADORES DE BOX

Graças aos esforços e á generosidade do barão de Gunther von Saucken, presidente da commissão de box, e á bôa vontade do sr. Salvador Aragão, director da Brazilian Film, domingo proximo será tirada uma extensa fita dos trenos de box dos amadores que se estão preparando para os Jogos Latino-Americanos.

Para esse fim o barão Gunther von Saucken, pede a presença de todos os amadores inscriptos, domingo proximo, ás 8 1/2, no campo do C. R. Flamengo, munidos de calção e sapatos.

A' REPRESENTAÇÃO URUGUAYA DE BOX

A representação uruguaya de box, para os Jogos Latino-Americanos se comporá de oito amadores.

Só virá um reserva na categoria de meios médios, não vindo, porém, concorrentes para a prova de peso-pesado.

SABBADO SERÃO INICIADOS OS TRENOS DE BOX NO "RING"

Sabbado proximo serão iniciados os trenos de box no "ring", especialmente mandado construir pela C. B. D., dos amadores que estão treinando sob a direcção do barão Gunther von Saucken.

Os trenos passarão a ser feitos, de sabbado em deante na séde do C. R. Flamengo, onde será armado o "ring".

O "ring" terá quatro metros de lado e ficará a 1m,40 do sólo, tendo sido construido de accordo com todas as exigencias.

AS ELIMINATORIAS DE ATHLETISMO E NATAÇÃO DO EXERCITO

Apezar de pouco conhecido ainda o alto grão de adeantamento de athletismo e natação no Exercito, não ha exaggero em affirmar que, graças aos esforços da commissão dirigente, esses dois desportos contam milhares de adeptos no seio das forças militares de terra.

Dahi o interesse que vão despertando as proximas eliminatorias, que se realizarão nos dias 13 e 15.

O numero de inscripções excedeu a toda a espectativa, sendo que as unidades de S. Paulo se farão representar por numeroso contingente.

OS LOCAES EM QUE SERÃO DISPUTADAS AS ELIMINATORIAS DO EXERCITO

As provas eliminatorias do Exercito, para as quaes é elevado o numero de militares, serão disputadas nos seguintes locaes:

Natação — Ponta do Cajú (Raia do Exercito).

Hippismo — Escola do Estado-Maior.

Athletismo — Estadio do Exercito, situado na Villa Militar.

VAE SER CONSTRUIDO UM LOCAL ESPECIAL PARA OS TRENOS DE BOX

Ficou definitivamente resolvida a construcção de um local proprio para os trenos de box, afim de que se possam preparar os amadores brasileiros para os Jogos Latino-Americanos.

Esse local, que será construido no campo do Flamengo, por trás do "rink", será um galpão, com seis metros de lado e cinco metros de altura, a sua cobertura será de telha e as paredes lateraes, até 3m,50, de tabôa, dahi para cima de tela de madeira, afim de permittir a entrada de ar.

No centro armar-se-á o "ring", no qual serão feitos os trenos diariamente. Nesse galpão serão collocados os punchings-ball, saccos de areia, etc.

APRESENTAÇÃO DE UM OFFICIAL CAMPEÃO SUL-AMERICANO POSTO A' DISPOSIÇÃO DA COMMISSÃO EXECUTIVA

Por ter chegado do Rio Grande do Sul em virtude de ter sido posto á disposição da commissão executiva dos festejos desportivos do centenario, apresentou-se ao Quartel-General, o tenente Adhemar Galvão.

Esse distincto militar, que é campeão sul-americano de water-polo, figurará no quadro brasileiro de water-polo para os Jogos Latino-Americanos.

AS ELIMINATORIAS DE HIPPISMO

As eliminatorias de hippismo para formação do quadro brasileiro para os Jogos Latino-Americanos serão disputadas nos dias 17, 18, 20, 21, 23 e 27 do corrente, na Escola do Estado Maior do Exercito.

E' extraordinario o enthusiasmo que vêm despertando essas eliminatorias, que reunirão elevado numero de concorrentes, entre os quaes muitos vindos de S. Paulo, principalmente da Policia.

O SCRATCH BRASILEIRO PARA O CENTENARIO TRENA HOJE

Realizando-se hoje, ás 8 horas e meia em ponto, na séde do Fluminense F. C. a segunda reunião e treno da primeira selecção de jogadores para o Campeonato do Centenario, o presidente desta sub-secção solicita o comparecimento, sem falta, dos seguintes senhores, que compõem esta primeira selecção: André Richer, Francisco Antunes, Paulo Rodrigues, Oscar Almeida, Hugo Hamann, Salvador Calvente, Carlos Saintive, Clovis Dutra, Zeferino Goulart e Hilmar Tavares da Silva.

O Novo Sal (arseno-benzene) "Sulfarsénol" ISENTO DE PERIGOS É O GRANDE REMEDIO NO HEREDO-SYPHILIS E O RECURSO CERTO PARA ARSENOSENSIVEIS, VELHOS, DEBEIS, NERVOSOS E CRIANÇAS. Maxima acção e minima reacção reunidas. Consultar o medico (1389)

FOOTBALL

PELA LIGA DE SPORTS DA MARINHA

INSCRIPÇÃO DA LIGA DE SPORTS DA MARINHA PARA AS PROVAS ATHLETICAS DE SELECÇÃO

Provas do dia 13 — Corrida rasa de 100 metros — MN. João Augusto de Mello; corrida rasa de 400 metros — MN. Aurelio Cavalcante de Castro; corrida rasa de 800 metros — MM. NN. Aurelio C. de Castro e José Francisco dos Santos; corrida rasa de 1.500 metros — aspirante João L. D. Junqueira e MN. Coclenio José de Moura; corrida rasa de 10.000 metros — MN. Antonio Pereira da Cunha; salto com vara — aspirante Ruy Guilhon P. Mello; lançamento do peso — MN. Saturnino J. de Oliveira e SN. Rodolpho José de Toledo.

Provas do dia 17 — Corrida rustica 10.000 metros — MN. Antonio Pereira da Cunha; corrida barreiras 400 metros — MN. Aurelio C. de Castro; corrida de 3.000 metros (cinco concorrentes) — aspirante João L. D. Junqueira, aspirante F. Garcia Vidal, MM. NN. Sebastião Sturbide, Adolpho Garcia, A. Pereira da Cunha; reserva: MN. José Francisco dos Santos.

Provas do dia 20 — Corrida rasa 200 metros — MN. João Augusto de Mello; corrida rasa 5.000 metros — MM. NN. Sebastião Sturbide e Adolpho Garcia; corrida de revesamento 1.600 metros — aspirante João L. D. Junqueira, MM. NN. Coclenio José de Moura, Aurelio C. Castro e Antonio Bezerra da Silva; reserva: MN. Sebastião Sturbide; lançamento do dardo — MM. NN. Antonio Corrêa de Araujo e Clodoaldo R. dos Santos; lançamento do disco — MM. NN. Aniceto Pedro de Alcantara, Saturnino J. de Oliveira e SN. Rodolpho José Toledo.

AS PROVAS ELIMINATORIAS DE TENNIS PARA O CENTENARIO

Com destino a S. Paulo deve partir hoje, a delegação carioca de tennis que ali vae disputar a eliminatoria geral para a formação da esquadra brasileira de tennis, que representará o Brasil nos jogos latino-americanos do Centenario.

A delegação é chefiada pelo sr. H. Figueira, presidente da sub-secção do Torneio dos Festejos Desportivos do Centenario e composta dos srs. Ricardo Pernambuco, Alberto Lage, Eurico de Freitas, Luiz Bartholomeu, J. Gomes Coimbra, Ronald Guimarães e Guilherme Prechelli.

O CONJUNTO PAULISTA QUE ENFRENTARA' DOMINGO OS CARIOCAS

Para o grande encontro de domingo com os cariocas o scratch paulista terá a seguinte organização:

Primo
Barthô — Clodoaldo
Bertolino — Amilcar — Brasileiro
Formiga — Mario — Arthur — Neco — Rodrigues

A F. DO REMO NAS PROVAS DE WATER-POLO DO CENTENARIO

A directoria da Federação Brasileira das Sociedades do Remo, afim de preparar elementos de water-polo, para as pugnas do Centenario, já organizou dois combinados dos melhores water-polo players desta capital.

Os ensaios serão realizados na piscina do Fluminense F. C. em dia e hora em que serão brevemente marcados pela directoria do Fluminense e da Federação.

Os combinados são os seguintes:

A — Mangangá — Adhemar Galvão e Salvador Amendola — Angelo Saltare — Jorges Mattos, Orlando Amendola e Adhemar Serpa.

B — Alfredinho — Chocolate e Darke Mattos — Alcides Paiva — Paciencia, Jorio e Angelu'.

—:— Foram ainda escolhidos como reservas dos teams acima, os srs.: Carlos Castello Branco, Edmundo Castello Branco, Pedro Santos, Joaquim Santos Crespo, Sylvio Serpa, João Ritter, João Sali-

O mais sensacional film destes ultimos tempos
HONRARÁS TUA MÃE
Mary Carr Fox Film
DIA 23 no
CINEMA ODEON
(5082)

CINE BOULEVARD
HOJE — HOJE e AMANHÃ
um film anciosamente esperado
AMOR DE PERDIÇÃO
Romance portuguez, de Camillo Castello Branco, em 3 épocas de 5 longos actos cada uma.
"SACRIFICADA"
grandioso drama da Paramount, em 5 longos actos, pela querida ETHEL CLAYTON.
Sabbado — "Amor aos 19 annos", Charles Ray; Caprichos do Destino, film extra da Realart. (O 14276)

CINEMA MODELO
RUA 24 DE MAIO 287
MARY PICKFORD na sua celebre pellicula:
PAPAE PERNILONGO
7 actos da First Circuit National. Como complemento, a comedia da Fox:
— O PRIMEIRO BEIJO —
2 actos
Sabbado — Mary Pickford, em "Menina Travessa". (O 2050)

CINEMA MATTOSO
HOJE! HOJE!
— A ORPHASINHA —
10º episodio
Pauline Frederick, em
Eu sou culpada
5 actos da Goldwyn.
— GAUMONT JORNAL —
Sabbado — O meu menino e O Toureiro, comedia. Preços communs! (O 13697)

CINEMA PATRIA
Largo da Canella
HOJE! HOJE!
MARION DAVIES, em
— FESTA NUPCIAL —
Luxuosa pellicula da Paramount.
BUCK JONES, em
Cavalgando com a morte
5 actos da Fox
Sabbado — Papae Pernilongo, soberba creação de Mary Pickford. (O 2072)

CINE HELIOS
B. Mesquita 640. Tel. V. 767
— HOJE E AMANHÃ —
ACTUALIDADES FOX
A FORÇA DOS PINHEIROS
por William Russell.
A ORPHASINHA — 12º e ultimo capitulo.
Sabbado — Panthera Negra, pela formosa e genial Florence Reed; Almofadinha d'Oeste, pelo querido comico Harold Lloyd. (O 13643)

CINEMA VELO
HOJE —:— SUCCESSO —:— HOJE
Amor de Perdição
2ª jornada da grande obra do immortal Camillo Castello Branco, um film que honra a cinematographia portugueza, artistas portuguezes, todos nossos conhecidos.
MIA MAY, em — NOBREZA — 6 actos admiraveis da Union-Film, de Berlim.
Sabbado — Charles Chaplin "Carlitos" em CARMEN, o seu melhor film. Rir sem cessar 1 hora — Sabbado. (O 15171)

Cinema Haddock Lobo
HOJE, Realart e Goldwyn, HOJE
CAPRICHOS DO DESTINO
6 actos por June Elvidge
Uma alma em supplicio
7 actos versados em torno do espiritismo.

Cinema TIJUCA
HOJE — Wallace Reid — HOJE e William Hart.
MUTT e JEFF em — Apparador de cabello
OS CAVADORES DO INFERNO
5 actos da Paramount, por Wallace Reid.
—:— O CORAJOSO —:—
6 actos da Paramount, por William Hart. (O 15178)

CINEMA SMART (Elegante)
HOJE — Programma — HOJE
Barbara Bedford, a notavel artista americana, em
A FACE DO MUNDO
6 emocionantes actos da Associated Producers. BEIJADA, 5 actos seductores, da Universal, pela adoravel Mary Prevost, a vampiro, Lloyd S. Whitlock e Harold Goodwyn. — Preços especiaes. Sabbado — Os quatro agentes secretos. A hora do terror, 5 actos, por Lucy Doraine. (O 14272)

Cine MEYER
HOJE —:— GRANDE SUCCESSO —:— HOJE — Charles Chaplin —CARLITOS, em
CARMEN
uma parodia da Opera de BIZET, em 4 actos.
MADGE KENNEDY, em
Verdades Femininas
film da Goldwyn, em 5 actos.
Sabbado — H. Lloyd e "Quando Florescem os Lilazes".

Cine E. de Dentro
HOJE —:— SUCCESSO —:— HOJE — Na TELA CHARLES RAY, em
Amor aos 19 annos
6 actos
MONTE BLUE, em
A BONECA PARTIDA
6 actos
No PALCO — Novos successos de BAPTISTA JUNIOR.
Sabbado — H. Lloyd em "Somnambula" e W. Farnum. (O 15160)

No PARIS
Exhibidor dos celebres films da Realart e Paramount
HOJE Novos e brilhantes exitos! HOJE
DUAS PRODUCÇÕES DE SUBIDO VALOR!

MAY MAC AVOY, a joven e maravilhosa artista, no principal papel da excellente creação da *Realart*
Quem comprehende a mulher?
6 grandes e magnificos actos!
Lydia Quaranta, a notavel actriz, interpretando a super-producção italiana,
A DANÇA DO PUNHAL
5 longos actos interessantemente dramaticos!
2ª feira — O grandioso programma da *Paramount* — EXPERIENCIA, em 7 estupendos actos, e *Segredos do coração*, por Agnes Ayres.

Cinema Excelsior
RUA DO CATTETE, 271 — Telephone 13 Beira-Mar
Hoje — Soirée da moda. Programma serrador — Hoje
MACULADA
Um drama estupendo em 7 actos, pela mais notavel e mais querida das artistas americanas NORMA TALMADGE.
Ainda no programma: — O maior comico do mundo HAROLD LLOYD nos dois actos comicos que vem preoccupando todo o mundo
CASA-TE E VERÁS... (O 15568)

CINEMA ATLANTICO —:— RUA —:— COPACABANA, 580
HOJE — Quinta e sexta-feira, 10 e 11 de agosto — Mais um programma bello e grandioso! — MUTT e JEFF — Caricaturas.
Sorrisos são triumphos
5 actos da Fox Film pelo perfeito athleta Mauricio Flynn. Um drama emotivo, baseado na luta de duas companhias de Estradas de Ferro.
Amores de artista
Grandioso film pela mulher mais bella do mundo Katherine MacDonald
DIAS DA MOCIDADE — Comica em 2 partes por um comico de nomeada. Matinée, ás 2 horas. (O 13700)

— CINEMA MASCOTTE —
R. Archias Cordeiro, 230 — Meyer
HOJE — Wallace Reid — HOJE
o galã incomparavel da Paramount, em uma producção estupenda
OS CAVADORES DO INFERNO
5 actos encantadores
BEIJADA — Uma alta comedia em 5 actos, interpretados pela travessa e graciosa Marie Prevost.
PEROLAS MYSTERIOSAS
13ª e 14ª series
Amanhã — Amor de Perdição — Ultima jornada. (O 15173)

Rialto
Av. Rio Branco - Tel. C. 3870
HOJE! HOJE! HOJE!
NA TELA: Cadeia de Prata — Uma finissima super producção da "NEUTRAL FILM"
Por Cima e por Baixo — 2 actos comicos vasados pela gra do LEE MOORAN
NO PALCO: A Trasmontana (a Rainha do Fado Portuguez) em novos numeros
HOJE! HOJE!
Continua o grande exito da delicadissima super-producção
Cadeia de Prata
a que dão tanto relevo
Leontina Kuhnberg e Felix Basch
e mais: o film comico em 2 actos
POR CIMA E POR BAIXO
pelo irresistivel LEE MOORAN.
o artista dos 100.000 obstaculos

Por determinação da censura, este film só poderá ser visto por menores de 14 annos, quando acompanhados

NO PALCO:
Uma estréa que foi uma consagração!
A TRASMONTANA
Cognominada a *Rainha do Fado Portuguez*, mas cuja realeza é muito maior e comprehende
(A GRAÇA) (O DONAIRE) (A MELODIA)
realçadas por luxuosas *toilettes* do mais apurado gosto
Seu primoroso programma de hoje será o seguinte em duas sessões:
SENTIMENTO D'ALMA | FADO DA ALFAZEMA | HINDUSTAN
FADO DA A TRASMONTANA | ALMA PORTUGUEZA
MAIS FORTE QUE O AMOR, que poderá ser? O Vicio! Não!

ture, Carlos Eulalio Lopes, Nelson Amendola e Alberto Quadros.

Os teams deverão ensaiar na piscina, sob a fiscalização dos directores da Federação, auxiliados pelos srs. Edgard Leite Ribeiro, representante do C. R. Guanabara e Pedro Santos, juiz official.

* * *

INFORMAÇÕES DIVERSAS

CONFEDERAÇÃO BRASILEIRA DE DESPORTOS — Reune-se hoje, ás 8 1|2 horas da noite, o conselho afim de tratar da seguinte ordem do dia:
tação, para moças — 100 metros.
pretação do art. 63 e alinea 3ª das disposições Transitorias;
b) discussão do relatorio.

♣

O S. C. EVEREST ORGANIZA UM PIC—NIC. — Em regosijo ao 7º anniversario de sua fundação, o S. C. Everest organiza para o dia 27 do corrente um grande "pic-nic" na ilha de Paquetá.

O programma da bella e promettedora festa está assim organizado:

A's 9 horas — Embarque no Cáes Pharoux, para a ilha de Paquetá.

A's 11 1|2 horas — Começo das diversões, seguindo-se as dansas.

A' 1 hora — Pareo de corridas, de agulha para rapazes — 200 metros.

Ao primeiro colocado uma cigarreira.

A's 1 1|2 horas — Corrida de velocidade, para rapazes — 200 metros.

Ao primeiro collocado, uma sorpresa.

A's 2 horas — Corrida do ovo, para moças — 100 metros.

A' primeira collocada: um bom leque.

A's 2 1|2 horas — Pareo de natação, para oças — 100 metros.

A' primeira collocada: uma pulseira de identificação, de ouro.

A's 3 horas — Pareo de natação, para rapazes — 200 metros.

Ao primeiro collocado: uma sorpresa.

A's 3 1|2 — Corrida de cigarro, para rapazes — 200 metros.

Ao primeiro collocado: um anel com monogramma sportivo.

A's 4 horas — Corrida do laço da gravata, para rapazes, dado por uma senhorita.

Ao primeiro collocado: uma gravata de seda.

A's 4 1|2 horas — Preparativos para o regresso.

♣

LIGA CARIOCA DE DESPORTOS TERRESTRES — O conselho divisional, em sua reunião do dia 26, do mez p. passado, resolveu, approvar os seguintes jogos:

a) Tiradentes x Meridionaes, realizado em 11 de junho, marcando-se dois pontos ao Tiradentes, nos primeiros e segundos quadros, por ter vencido pelos scores respectivamente, 4 x 1 e 2 x 1, e nos terceiros quadros, marcando-se um ponto a cada club, por terem empatado de 0 x 0;

b) Tiradentes x Bruxellas, realizado em 25 de janeiro, marcando-se dois pontos nos primeiros, segundos e terceiros quardos ao Tiradentes, por ter vencido pelos scores de 1 x 0, 6 x 0 e 4 x 1.

c) Tiradentes x "Jornal do Brasil", marcando-se dois pontos ao Tiradentes, por ter o "Jornal do Brasil", feito entrega dos mesmos nos terceiros quadros;

d) Tiradentes x Light Garage, realizado em 9 de julho, marcando-se dois pontos ao Light, em todos os quadros, por ter vencido pelos scores de 1 x 0, 1 x 0 e 6 x 3;

e) Ligth Garage x Bruxellas, realizado em 11 de julho, marcando-se dois pontos ao Light em todos os tres quadros, por ter vencido pelos scores respectivamente de 6 x 1, 6 x 0 e 5 x 1;

f) Ligth Garage x Mangueira, realizado em 16 de julho, marcando-se dois pontos ao Ligth em todos quadros ao Light, por ter vencido pelos scores de 3 x 1, 2 x 1 e 3 x 1, respectivamente;

j) Mangueira x Buenos Aires, realizado em 28 de maio, marcando-se dois pontos ao Buenos Aires, nos primeiros e segundos quadros por ter vencido pelos scores de 3 x 2 e 5 x 2, e nos terceiros quadros, marcando-se dois pontos ao Mangueira, por ter o Buenos Aires, feito a entrega do ponto;

h) Mangueira x Meridional, realizado em 23 de julho, marcando-se dois pontos ao Mangueira, em todos os tres quadros, por ter vencido pelos scores de 1 x 0, 4 x 0 e 8 x 2;

i) Operario x Mangueira, realizado em 11 de junho, marcando-se dois pontos ao Operario, nos primeiros quadros, por ter vencido pelos scores 4 x 2; segundos e terceiros quadros, marcando-se dois pontos ao Mangueira, por ter vencido pelos scores 2 x 1 e 1 x 0;

j) Operario x Meridional, realizado em 25 de julho, marcando-se dois pontos ao Operario no primeiro quadro, por ter vencido pelo score de 1 x 0 e nos segundos quadros, marcando um ponto a cada club, e nos terceiros quadros, marcando-se dois pontos ao do Meridional, por ter vencido de 4 x 3.

♣

C. S. COPACABANA — A directoria pede o comparecimento hoje, ás 8 horas da noite, na séde, de todos os socios para a apuração da eleição da nova directoria.

♣

RIO SOCIAL CLUB — O vice-presidente em exercicio, convida os associados para a assembléa geral extraordinaria a realizar-se, amanhã, ás 8 horas da noite, na séde á rua Cardoso n. 154, Meyer, afim de tratar de assumptos de importancia.

♣

PELA LIGA METROPOLITANA DE DESPORTOS TERRESTRES — O conselho Infantil e Juvenil, em sua ultima sessão resolveu:

a) — Acceitar a escusa do representante junto ao jogo Villa x São Christovão;

b) — apporvar os relatorios dos representantes junto aos jogos: Botafogo x America, Mangueira x Villa, S. Christovão x Flamengo, Mangueira x Flamengo, Mangueira x S. Christovão e Mangueira x Botafogo;

c) — applicar ao S. Christovão A. Club a letra A do art. 31 do regulamento de Football, por infracção do art. 51, letra B.;

d) — applicar ao Villa Isabel F. C. a multa de 50$000 de accordo com a letra B do artigo 31 do regulamento de Football;

e) — applicar a suspensão de 4 partidas ao jogador Affonso Gomes, do S. Club Mangueira, de accordo com o art. 64, letra C do regulamento de Football;

f) — applicar ao Botafogo F. C. a multa de 50$000, de accordo com o art 31, letra C., por infracção dos artigos 1 e 11 do regulamento Infantil e Juvenil;

g) — applicar a pena de suspensão de 12 mezes aos associados do Botafogo F. C., srs. Antonio Las Casas e Mauro de Roure de accordo com o artigo 68, letra C, dos Estatutos;

b) — approvar os seguintes jogos:

Villa x S. Christovão, juvenil e infantil realizado em 30 de julho, marcando-se o pontos ao Villa e ao São Christovão A. C., nos juvenis, de accordo com o art. 31 do regulamento por infracção do art. 51, e 2 pontos ao Villa Isabel F. C. nos infantis, por ter vencido pelo score de 3 x 0;

Botafogo x America, juvenis e infantis, realizado em 30 de julho, marcando-se um ponto a cada club nos juvenis por terem empatado de 1 x 1, e 2 pontos ao America F. C. nos infantis, por ter vencido pelo score de 4 x 0.

i) — approvar a seguinte escala de juizes e representantes:

Villa x Flamengo, em 20 de agosto, Infantis — João Chrockat de Sá; Juvenis — Ayres Barroso Junior. Representante — Fernando Vieira.

Em 20 de agosto — S. Christovão x Botafogo: Juvenis — Dino Galvão Bueno. Infantis — Emmanuel Coelho Netto. Representante — Oswaldo Pockolt.

Em 20 de agosto — Mangueira x America: Infantis — Eduardo Pinto da Fonseca. Juvenis — Arthur de Moraes e Castro. Representante — Eduardo Guerra;

O conselho de Basketball, em sua ultima sessão resolveu:

a) — approvar os seguintes jogos:

Gymnastico x Fluminense, primeiros e segundos quadros, realizado em 11 de junho, marcando-se 2 pontos a cada quadro do Fluminense F. C., por ter vencido pelo score de 109 x 4 e 66 x 6.

America x Gymnastico, segundos quadros, realizado em 20 de junho, marcando-se 2 pontos ao America F. Club, por ter vencido pelo score de 42 x 41.

Brasil x America, segundos quadros, realizado em 22 de junho, marcando-se 2 pontos ao America F. C., por ter vencido pelo score de 21 x 11.

America x Fluminense, segundos quadros, realizado em 29 de junho, marcando-se 2 pontos ao America F. Club, por ter vencido pelo score de 21 x 19.

Brasil x Associação, segundos quadros, realizado em 4 de julho, marcando-se 2 pontos á Associação Christã, por ter vencido pelo score de 18 x 11.

Gymnastico x Botafogo, primeiros e segundos quadros, realizado em 5 de julho, marcando-se 2 pontos a cada quadro do Botafogo F. C., por ter vencido pelo score de 37 x 14, respectivamente;

Mangueira x Tijuca, primeiros e segundos quadros, realizado em 6 de julho, marcando-se 2 pontos para cada quadro do S. C. Mangueira, por ter vencido pelo score de 33 x 27 e 37 x 2, respectivamente;

Tijuca x Mangueira, primeiros e segundos quadros, realizado em 11 de julho, marcando-se 2 pontos a cada quadro do S. C. Mangueira, por ter vencido pelo score de 44 x 23 e 32 x 6;

America x Flamengo, primeiros e segundos quadros, realizado em 12 de julho, marcando-se 2 pontos a cada quadro do America F. C., por ter vencido pelo score de 35 x 29 e 30 x 15, respectivamente;

Associação x Mangueira, primeiros e segundos quadros, realizado em 13 de julho, marcando-se 2 pontos ao S. C. Mangueira, nos primeiros quadros, por ter vencido pelo score de 38 x 13 e 2 pontos á Associação Christã, nos segundos quadros, por ter vencido pelo score de 58 x 15;

America x Mangueira, primeiros e segundos quadros, realizado em 20 de julho, marcando-se 2 pontos a cada quadro do America F. C., por ter vencido pelo score de 40 x 17 e 41 x 18 respectivamente;

Gymnastico x Brasil, segundos quadros, realizado em 25 de julho, marcando-se 2 pontos ao C. Brasil, por ter vencido pelo score de 22 x 20;

Flamengo x Associação, primeiros quadros, realizado em 26 de julho, marcando-se 2 pontos ao C. R. do Flamengo, por ter vencido pelo score de 32 x 25;

America x Botafogo, primeiros e segundos quadros, realizado em 25 de julho, marcando-se 2 pontos a cada quadro do America F. C., por ter vencido pelo score de 33 x 12 e 21 x 2, respectivamente;

America x Associação, segundos quadros, realizado em 26 de julho, marcando-se 2 pontos ao America F. C., por ter vencido pelo score de 28 x 15;

Botafogo x Flamengo, primeiros quadros realizado em 26 de julho, marcando-se 2 pontos ao Botafogo F. C., por ter vencido pelo score de 30 x 26;

Botafogo x Associação, primeiros e segundos quadros, realizado em 27 de julho, marcando-se 2 pontos a cada quadro do Botafogo F. C., por ter vencido pelos scores de 30 x 16 e 35 x 15;

Gymnastico x America, primeiros e segundos quadros realizado em 28 de julho, marcando-se 2 pontos ao America F. C., por ter vencido pelos scores de 47 x 13 e 44 x 13, respectivamente;

Associação x Fluminense, primeiros e segundos quadros relizado em 28 de julho, marcando-se 2 pontos a cada quadro do Fluminense F. C., por ter vencido pelo score de 53 x 7 e 39 x 27, respectivamente;

Papeis distribuidos aos conselheiros. — Consulta do conselho da 2ª divisão sobre a interpretação do art. 121 do Codigo — Ao Conselho Superior, relator o sr. Horacio Werner.

Consulta do conselho da 2ª divisão sobre a interpretação para applicação de penalidades — Ao conselho Superior, relator dr. Oliveira Santos.

Comparecimento á séde da Liga. — O presidente convida os srs. Sinval Rocha, Thomaz de Aguiar, Paulo Torres, Nelson Pinto, Raul de Oliveira, Alberto Vianna e Epaminondas Berlitz da Silva a comparecerem á séde desta Liga, perante a commissão de informações, hoje, ás 8 horas da noite.

♣

NOTAS DO RIVER F. C. — A directoria, em sessão de 7, resolveu:

a) acceitar os novos socios Francisco João, Eugenio Albino dos Santos e Ilydio Ribeiro;

b) alugar o campo ao Opposição F. C. para o dia 13 do corrente, indeferindo o pedido do Belisca F. C.;

c) conceder demissão do quadro social aos srs. Ignacio José Machado e João Machado Tosta;

d) referendar o acto do presidente que alugou no dia 6 o campo ao Flack F. C.;

e) reunir a commissão de contas para o dia 10, officiando aos seus membros;

f) officiar ao S. C. Everest, Progresso F. C. e S. C. Mangueira, felicitando pela passagem do anniversario;

g) promover o torneio interno inter-socios, sendo opportunamente regulamentado;

Aviso:

No proximo domingo a directoria alugou o campo ao Opposição F. C., sendo prohibida a entrada mediante o recibo do corrente mez.

Os conselheiros Antonio Mathias Magalhães, Milton Palma Soares e Eurico Mucury, membros da commissão de contas deverão reunir-se hoje, na séde social, para tomar conhecimento de assumptos de sua alçada.

— Acham-se abertas na secretaria as inscripções para o torneio interno.

♣

UMA LEMBRANÇA AO "CORREIO" — Pela Companhia Sanit, foram offerecidas algumas cartas "Historicos", mistura excellente, e que é feito em lindas carteiras, nas quaes se destacam os retratos dos proceres da nossa Independencia.

Aquella companhia presta uma homenagem aos vultos eminentes do primeiro reinado — José Clemente Pereira, Joaquim Gonçalves Lêdo, d. Pedro I, José Bonifacio, frei Francisco Sampaio e conego Januario Barboza.

REMO

As grandes regatas de domingo

Domingo proximo, emquanto se realizam as provas de athletismo, de selecção, para o centenario e, em S. Paulo o encontro entre cariocas e paulistas, a prestimosa Federação Brasileira das Sociedades do Remo effectuará, na enseada de Botafogo, á tarde, mais uma excellente regata, para a qual os preparativos tem sido mais do que um prognostico de um exito completo. Bom programma, pareos bons e o certamen promissor, registrará mais um acontecimento para os nossos sports nauticos. Dezesete provas serão disputadas, entre as quaes se destacam o Campeonato e os classicos "Conselho Municipal", "Commandante Midosi" e "Pereira Passos".

CLUB DE REGATAS "BOQUEIRÃO DO PASSEIO"

Esse club arrendou a confortavel barca "Nictheroy", que zarpará do cáes Pharoux, no proximo domingo, as 11 horas da manhã, para conducção de seus socios á Botafogo.

Não havendo convites o ingresso de socios será feito com o recibo — 8, que tambem dará direito á conducção de duas moças.

Para maior facilidade no embarque, não serão recebidas mensalidades, encontrando-se todas as noites na séde, para esse fim, os cobradores.

Os socios que transferirem seus titulos a terceiros ficarão sujeitos a penas disciplinares.

A directoria, em sua ultima reunião, nomeou as seguintes commissões:

Direcção geral — Gabriel Niklaus.

Porta — Carlos Pereira Pinto, Antenor Moreira Balthar, Florencio A. Esteves, Gastão Ladeira e Juvenal Moreira da Costa.

Recepções — Walter Lima Torres, Arthur Pereira da Silva, Albino Gonçalves, Carlos Giradin, Bernardino Machado, Olympio Madeira, Salvador Gonçalves, Alcides Sanches, Alberto Nogueira, Themdomiro Vaz e Alberto Gonçalves Puga.

Imprensa — Alberto Silvares e Othelo de Souza.

Musica — Luiz Nunes Sampaio.

No percurso da permanencia da "Nictheroy" em Botafogo, far-se-á ouvir a banda de musica do Corpo de Marinheiros.

O "BOQUEIRÃO" E AS CARTEIRAS DE IDENTIDADE

Bem apreciavel tem sido a procura de carteiras de socios nesse club, nesses ultimos dias.

Para acquisição das mesmas torna-se necessaria a apresentação de dois retratos, formato commum, sendo o custo das mesmas de 5$000.

FEDERAÇÃO BRASILEIRA DAS SOCIEDADES DO REMO

De accordo com o art. 48 dos estatutos, não poderá tomar parte na proxima regata o club que estiver em debito com a thesouraria da Federação.

CONVITES PARA A PROXIMA REGATA

De hoje em deante serão distribuidos nesta secretaria os convites para a regata de domingo proximo.

Os referidos convites estão sujeitos á taxa de propaganda, pagando os convites de varandim central o selo de 2$000 e os de laterais 1$000.

ABARCA DO NATAÇÃO

A directoria do Natação fretou a barca "Setima" para conducção dos seus associados ao "meeting" de domingo.

Como sempre succede, haverá "matinée" dansante a bordo, para o que já foi contratada uma excellente banda de musica.

OS PATRÕES PARA A REGATA DE DOMINGO

Compareceram á secretaria da Federação do Remo, perante a commissão de regatas, para a necessaria pesagem, os patrões: Walter Nunes Schlobach, do Guanabara; com 50 kilos; Newton Pereira Reis, do Botafogo, com 37 kilos; Eugenio Sciammarella, do C. R. Vasco da Gama, com 42 1|2 kilos; Antonio Ramos Arouca, do Vasco da Gama, com 44 1|2 kilos, e Jayme Amaral Segurado Pinto, do Flamengo, com 54 kilos.

UM AVISO DO G. R. GRAGOATA'

Previne-se aos srs. socios que os ingressos para a barca que o "Grupo" levará nas proximas regatas do dia 13 do corrente, serão distribuidos na séde provisoria á rua Visconde do Rio Branco n. 8gn, de hoje (10), em deante, das 8 ás 10 horas da noite. — *A commissão.*

Notas sobre a feira de Liberec

O grande desenvolvimento da joven e florescente Republica Tchecoslovaca bem patente se mostra no surto extraordinario e na fama mundial que desfrutam hoje as feiras internacionaes de amostras que annualmente se realizam em varios pontos do seu territorio.

Entre as feiras da Europa avultam em importancia as tchecoslovacas de amostras de Praga, de Liberec (Reichenberg) e de Bratislavia, esta ultima dedicada mais especialmente ao commercio do Oriente Europeu.

Essas feiras internacionaes têm singularidade e não grande distancia e tempo umas das outras, de modo a permittirem aos commerciantes estrangeiros que visitam uma dellas estenderem-se ás demais com pequena demora.

Para que se possa fazer uma idéa do alto valor e importancia de uma dessas feiras, a de Liberec (Reichenberg), a inaugurar-se no dia 12 e a encerrar-se no dia 20 de agosto, vamos dizer o que é esse certamen.

A feira de Liberec comprehende [illegible] as producções mais importantes da Tchecoslovaquia, todas excellentemente conhecidas nos mercados estrangeiros da Europa e America, e grandemente reputadas pelo apuro de sua qualidade e fabrico. Os tecidos, a porcellana e as [illegible] e crystaes da Bohemia, bem como a conhecida joalheria de Gablonz gozam de fama mundial; egualmente os bordados, instrumentos de musica e os brinquedos fabricados nos Montes Metallicos, têm vantajosa acceitação internacional.

A exposição geral da feira permitte abranger completamente e ter uma perfeita vista de conjunto de toda a industria das varias regiões que compõem a Tchecoslovaquia, a Bohemia, Moravia, Silesia e Slovaquia.

A área occupada pelo pavilhão encerra em um pequeno espaço os mostruarios de mais de 3.000 firmas agrupadas em vinte pavilhões de accôrdo com os seus respectivos ramos de industria.

Calcula-se que na feira realizada em Liberec, no anno passado, effectuaram-se vendas na importancia total de um bilhão e meio de coróas — calculo que só por si constitue a maior recommendação e a melhor reclame que se possa fazer para o proximo certamen a se realizar de 12 a 20 do corrente mez.

O pavilhão belga da exposição foi alfandegado

Tendo em vista um officio do director geral da representação estrangeira na commissão executiva do centenario e de accôrdo com as attribuições que lhe confere a ordem n. 103, de 30 de junho ultimo, da Directoria Geral do Thesouro, o sr. Julio de Miranda, inspector da Alfandega resolveu, por portaria de hontem, considerar alfandegado o pavilhão belga da secção das grandes industrias, na praça Mauá.

Para a conferencia dos volumes de mercadorias destinadas a esse pavilhão, o inspector designou o 1º escripturario Marcellino Pitta da Rocha Lima.

Diabruras de um auto policial

O chauffeur atirou o carro de encontro a um armazem e feriu-se bastante

Hontem, ás primeiras horas da tarde, corriam pela rua 24 de Maio o auto n. 3 do Corpo de Bombeiros, conduzindo o major Affonso Nunes da Silva e o tenente Figueiras, daquella corporação, que regressavam do incendio occorrido na Villa Militar, e o *landaulet* da Policia Militar n. 31, guiado pelo soldado Antonio dos Santos, do Corpo de Serviços Auxiliares.

O chauffeur deste ultimo vehiculo sentiu cócegas de tomar a dianteira do outro e, imprimindo a maxima velocidade ao *landaulet*, conseguiu a vanguarda. Em frente ao 188, onde a firma Sendas & C. tem u marmazem de seccos e molhados, o soldado Santos, procurando desviar-se de um auto, perdeu a direcção e atirou o seu carro de encontro a uma das portas do armazem.

O choque foi violento, augmentado pelo impulso que na rectaguarda do *landaulet* deu o auto do Corpo de Bombeiros, que corria a poucos metros distante e não teve tempo de se desviar.

Do encontro resultou saír bastante machucado o soldado Santos, que depois de soccorrido pela Assistencia, foi internado no hospital de sua corporação.

O auto da Policia ficou inutilizado, soffrendo avarias o dos Bombeiros.

A policia do 18º districto soube do facto.

Briga de mulheres

Dalila Silva paulista, de 33 annos de edade, viuva, residente á rua Affonso Calvalcante n. 68 Sarita Pace, bahiana de 28 annos de edade, solteira residente á rua Moraes e Valle n. 28, empenharam-se em luta corporal, hontem á noite, na Avenida Passos.

As duas mulheres arranharam-se mutuamente, sendo presas, autoada e depois mettida no xadrez.

XX Congresso Internacional de Americanistas

Realizou-se no dia 4 do mez corrente, a sessão semanal do comitê organizador do XX Congresso Internacional de Americanistas, que foi presidida pelo sr. Antonio Carlos Simoens da Silva, secretariado pelos srs. professor Morales de los Rios e Thumé Bezerra.

Depois de lida e approvada a acta da sessão anterior, passou-se ao expediente, salientando-se pela sua importancia o officio do Ministerio das Relações Exteriores communicando que o governo dos Estados Unidos, a convite do governo do Brasil, nomeou para seus representantes junto aos trabalhos do Congresso, os srs. dr. Walter Hough, chefe do Departamento de Anthropologia do Museu Nacional dos Estados Unidos, dr. Peter Goldsmith, director do "The Inter-American Division of the American Association for International Conciliation", prof. Ales Hardlicka, chefe do Departamento de Antropologia do Museu Nacional dos Estados Unidos, dr. Mitchell Carroll, professor de Archeologia e Historia da Universidade George Washington, professor William Powell Wilson, director do Museu Commercial da Philadelphia, dr. I. J. Cox, professor dr. Marshall H. Saville, do Museu Indio Americano, e dr. Herman G. James, professor de Sciencias Politicas da Universidade de Texas.

Tambem foi lido um officio da princeza da Baviera, enviando por intermedio de sua secretaria, baroneza Malsen, um catalogo das obras que se encontram no Museu Nacional de Munich, das obras concernentes á historia da America.

Na ordem do dia tratou-se de varios assumptos de grande importancia para o Congresso, ao qual adheriram varios scientistas estrangeiros, enviando memorias e bem assim o general José da Silva Pessoa, commandante da Policia Militar do Districto Federal, o dr. Astrolabio Passos, director da Universidade de Manáos, e o cardeal Gasquet, em missão especial da Santa Sé no Brasil.

O augmento de vencimentos dos empregados municipaes

Realizou-se hontem, ás 8 horas da noite, sob a presidencia do sr. Mario Frederico da Silva, uma grande reunião no Circulo dos Operarios Municipaes, relativamente ao augmento de vencimentos dos funccionarios e operarios municipaes.

Falaram sobre o assumpto varios oradores, sendo vencedora a proposta apresentada pelo professor Fortunato Pereira Leite, que consiste em esperar a resolução do prefeito ao trabalho apresentado pela commissão composta dos srs. Venerando da Graça, Carlos Alberto Franco e Olympio Costa, respectivamente, presidente do Club dos Empregados Municipaes, Centro dos Professores e Coadjuvantes das E. Nocturnas, Centro Beneficente dos Operarios Municipaes.

Nada mais havendo a tratar, o presidente requereu e obteve d assembléa um voto de congratulações ao prefeito, sendo em seguida suspensa a sessão.

A Agencia Cinematographica Popular

A' Rua Marechal Floriano n. 101 a 103

Teleph. Norte 6557

Vae apresentar na tela do seu

CINEMA POPULAR

nos dias 14 e 15 do corrente

O mais sensacional dos films em series. — No genero de aventuras nenhum outro film o sobrepuja. — O seu titulo faz adivinhar as façanhas do enredo.

O Aviador Mascarado!

São aventuras que se desenrolam na amplidão. Luctas que tem por arena o espaço na sua plenitude. — Vinganças que se desencadeiam no azul dos ceus. — Homens que se odeiam e que, utilizando-se das azas dos seus aeroplanos, atiram-se nos ares uns contra os outros, como se fossem dois abutres que tentam devorar-se mutuamente

Eis as façanhas do AVIADOR MASCARADO

Sensação de quadro em quadro ❖❖❖ Emoção forte, de minuto a minuto!

Mas quem é este aviador famoso que se esconde atraz de uma mascara? O seu enredo está dividido em 8 episodios que trazem os seguintes sub-titulos: — 1º episodio, A APOSTA — 2º, NOS ARES — 3º, AS AZAS QUEBRADAS — 4º, A DESFORRA DE HOFFER — 5º, PECCADOS DA MOCIDADE — 6º, DIA DOS LOGROS — 7º, O DESPERTAR DA INTELLIGENCIA — 8º, NAS AZAS DO AMOR.

Para locação deste film, podem os Srs. Cinematographistas desde já dirigir-se á AGENCIA CINEMATOGRAPHICA POPULAR, enviando as suas cartas para a Rua Marechal Floriano Peixoto 101 a 103, ou telephonando para 6557, Norte, que promptamente serão attendidos.

Empresa Viggiani, Viriato & C.ª Director artistico: Oduvaldo Vianna.

TRIANON — COMPANHIA BRASILEIRA DE COMEDIA — Abigail Maia

Prosegue com grande exito a comedia

HOJE — A's 4 horas — A's 7 3|4 — A's 9 3|4 —:— HOJE

O AMIGO DA PAZ

3 actos hilariantes de ARMANDO GONZAGA. O filtro de scena é da Casa Fiel, rua 24 de Maio 162. A lampada e o "abat-jour" são d'A Irradiadora, rua Sete de Setembro 96. Amanhã e sempre: O AMIGO DA PAZ. A seguir: ABAT-JOUR, de Renato Vianna. (O 15148)

CINETHEATRO BRASIL

RUA HADDOCK LOBO, 437 — Tel. Villa 2012

Hoje - Sensacional programma - Hoje

Na TELA

O ENVENENADO

por TOM MIX

No PALCO — Estréa da companhia ALZIRA LEÃO — com o grande drama de Camillo Castello Branco, em 8 quadros

Amor de Perdição

AVISO IMPORTANTE — O espectaculo será completo, começando ás 7,30 horas e não se repetirá devido á extensão do programma. (O 15071)

Theatro Municipal

Concessionario Walter Mocchi. Temporada official de 1922

Brevemente

TRES UNICOS CONCERTOS do celebre quartetto francez de arcos

— LE FEUVE —

(Gaston Le Feuve — Edouard Dumont — [illegible] — Gabriel Buntschu) e do FAMOSO PIANISTA

JOACHIM NIN

(O 15168)

ELECTRO-BALL CINEMA

Empresa Brasileira de Diversões

51 — RUA VISCONDE DO RIO BRANCO — 51

A mais popular e querida casa de diversões desta capital. Mais um exito assegurado da invejavel Paramount.

Benevolencia

Encantadora pellicula da Paramount Artcraft, interpretada pela seductora e genial artista DOROTY DALTON.

SENSACIONAES TORNEIOS DE ELECTRO-BALL BILHARES E PING-PONG.

HOJE | TODOS AO ELECTRO-BALL | HOJE (O 15151)

Empreza Theatral José Loureiro

Palacio Theatro

Companhia LUCILIA SIMÕES de que fazem parte Lucinda Simões e Erico Braga.

HOJE — A's 8 3|4 — HOJE

Festa de RAFAEL MARQUES

A engraçadissima comedia

CARTA ANONYMA

DA ORIGEM DAS ESPECIES!... — Conferencia por Leopoldo Fróes — SERÃO LITERARIO, por Lucilia Simões, Lucinda Simões, Brazilia, Amaranto, Nascimento, Erico, Ribeiro Lopes, Rafael Marques.

Amanhã — 1ª recita de assignatura — Amor, a quanto obrigas!

THEATRO LYRICO

BA-TA-CLAN

HOJE —:— A's 8 3|4 —:— HOJE

PARIS-CHIC

Estréa do quadro "LE DUEL DE BOUCOIRAN". Preços para hoje — Frizas, 80$; camarotes, 70$; [illegible]

Amanhã — PARIS-CHIC

THEATRO REPUBLICA

COMPANHIA SATANELLA—AMARANTE

HOJE —:— A's 8 3|4 —:— HOJE

Representação em tres actos

A RAINHA DO PHONOGRAPHO

GRANDE SUCCESSO

Amanhã — A Rainha do Phonographo.

Theatro IRIS

RUA DA CARIOCA, 49 e 51

Proprietario J. Cruz Junior

THEATRO DAS CREANÇAS

Absoluta novidade para o Rio

HOJE — Em matinée — HOJE

A's 3 1|2 e á noite: A's 7 3|4 e 9 3|4

ALI-BABA'

Opera comica phantastica em 4 actos e 7 quadros. Cadeiras, 3$ — Frizas, 15$000.

Amanhã — Dia 13 — ALI-BABA'! (O 15136)

Comedia Brasileira

THEATRO S. PEDRO — Teleph. Cent. 4274

Companhia Dramatica Nacional, mantida pela Prefeitura Municipal — Director: Eduardo Victorino

AMANHÃ — A's 8 3|4 EM PONTO — 1ª representação da peça em 3 actos do Dr. Benjamin Lima:

O Carrasco

Os bilhetes estão á venda na bilheteria do theatro e no edificio do "Jornal do Brasil", na Locação Theatral. (O 15165)

THEATRO CARLOS GOMES

EMPREZA PASCHOAL SEGRETO

Hoje - A's 8 3|4 -- Espectaculo completo -- Hoje - A's 8 3|4

Grandioso espectaculo, organizado pela parceria CARLOS BITTENCOURT—CARDOSO DE MENEZES, em homenagem ao glorioso precursor da navegação aérea SANTOS DUMONT, honrado com a presença do notavel "Az" lusitano GAGO COUTINHO

REPRESENTAÇÃO DA REVISTA QUE HA CINCO MEZES ESTÁ EM SCENA

AGUENTA FELIPPE!...

com numeros novos: "A moça arrebitada" — "O casamento futurista" — Impagavel "charge"; "A bahiana que veiu ver os aviadores" e a "Belleza Paulista".

De Franceschi — O applaudido barytono, em "Ballo in Maschera", "Canta per me" e GUARANY.

DANSAS MODERNAS PELOS BAILARINOS LES ZUTS.

Scena comica pelo popular actor AUGUSTO COSTA.

Duarte, o rei dos excentricos parodistas.

Monologo por AUGUSTO ANNIBAL — Canção, pela actriz CELESTE REIS — Servirá de "cabaretier" o correcto actor ALVARO FONSECA.

DISCURSO DE PROPAGANDA em prol do monumento, pelo ardoroso orador e jornalista DR. PAULO MAGALHÃES.

Deslumbrante APOTHEOSE A SANTOS DUMONT.

Este theatro está lindamente enfeitado — TODOS AO CARLOS GOMES!

CINEMA MODERNO — "Vingança" (5 partes); "O desterrado" (5 partes) e "A victima", 4 partes. (O 15129)

Venda Extraordinaria

A' VOGA

Inicia hoje o Desconto de 20 % nos preços de todos os artigos para a estação:

Vestidos, Chapeus, Tecidos, Pelles e novidades.

Preços sem competição

167, RUA DO OUVIDOR. (O 15054)

Theatro Municipal

HOJE - A's 9 horas da noite - HOJE

Espectaculo Lyrico CHILENO-BRASILEIRO

LA BOHEME

(4º ACTO)

Grande acto de concerto, no qual tomam parte TINA CABALLERO — PEDRO NAVIA e artistas do elenco brasileiro. (O 15167)

Theatro Municipal

Concessionarios Walter Mocchi — Temporada official de 1922

TEMPORADA LYRICA DO CENTENARIO

(EXPOSIÇÃO INTERNACIONAL DE MUSICA THEATRAL E SYMPHONICA)

Grande Companhia Lyrica Internacional

Empreza F. da Rosa, W. Mocchi & Cia.

NA SECRETARIA DA EMPREZA (LADO RUA 13 DE MAIO)

Abre-se AMANHÃ a assignatura

PARA O GRANDIOSO

FESTIVAL WAGNERIANO

COM 10 RECITAS DAS 20 DO TURNO B

Nas quaes serão executadas as operas seguintes:

PARSIFAL

A INTEGRA TETRALOGIA

OURO DO RHENO — VVALKIRIA — SIEGFRIED

CREPUSCULO DOS DEUSES

DE WAGNER

Cantadas no idioma original pelo escolhido grupo de artistas allemães "STAATSOPER", de Vienna e THEATRO DE BAYREUTH,

SOB A DIRECÇÃO DE

WEINGARTNER

e outras 5 operas que a empreza se reserva escolher entre as seguintes:

IL CAVALIERE DELLA ROSA — DE RICHARD STRAUSS

CARMEN — DE BIZET

MANON — DE MASSENET

IL PICCOLO MARAT

o grandioso successo italiano, dirigido pelo proprio illustre autor MASCAGNI

FRANCESCA DA RIMINI — DE ZANDONAI

RIGOLETTO — DE VERDI

IL BARBIERE DI SIVIGLIA — DE ROSSINI

GUARANY — DE CARLOS GOMES

As 4 operas da Tetralogia de Wagner serão representadas como no THEATRO DE BAYREUTH, na ordem chronologica.

Esta assignatura encerra-se impreterivelmente SABBADO, 19 DO CORRENTE, ás 5 horas da tarde.

PREÇOS: — Frizas e camarotes de 1ª, 2:820$000; camarotes de 2ª, 1:000$000; poltronas, 480$000; balcões A e B, 400$000; balcões nobres filas, 308$000. (O. 15169)

TRINOZ

— DE —

Ernesto Souza

Inappetencia, Máo Halito, Más Digestões, Dôres de Cabeça, Figado Augmentado, Urinas Turvas, Palpitações do Coração. TONICO DO SYSTEMA NERVOSO

GRANADO & C.-1.º de Março, 14

Applicado em casos chronicos que já levavam o doente ao desanimo, o *TRINÔZ* tem dado resultados sorprehendentes. Pessoas que tinham mesmo verdadeiro horror á comida, sentam-se hoje á mesa com satisfação.

—:—

Com prazer a gente [come,
Tomar TRINÔZ é [ter fome.

(691)

A tomada de contas da Docas da Bahia

O ministro da Viação, em aviso á Inspectoria de Portos, approvou a tomada de contas da Companhia Cessionaria das Docas do Porto da Bahia, relativa ao segundo semestre de 1921, com a restricção de que a contribuição de juros devida está limitada pelo designado saldo do imposto de 2 o|o, conforme a clausula contratual, segundo a qual nenhuma responsabilidade caberá ao governo quando o producto do dito imposto seja insufficiente para o pagamento dos juros de cada anno.

O movimento financeiro da Central, na semana finda

O ministro da Viação teve conhecimento, hontem, pelo director da Central do Brasil, dr. Assis Ribeiro, do movimento financeiro daquella via-ferrea, durante a semana ultima.

A receita da Central montou, no citado periodo, a 1.920:998$834.

Dessa importancia foi retirada a de 1.703:000$000 para pagamento do pessoal, do custeio do trafego, tos, sendo o saldo, de 217:898$834, das obras novas e dos prolongamentos recolhido ao Tresouro.

A Sul-Mineira vae importar trilhos

Por acto de hontem o ministro da Viação autorizou o Estado de Minas, na qualidade de arrendataria da Rêde Sul-Mineira, a importar, desde já, cem kilometros de trilhos e respectivos accessorios destinados a duas secções da antiga linha Sapucahy.

De accôrdo com o que propoz a Inspectoria das Estradas, a obra a que destina esse material deverá ser considerada como parte das de que cogita o contrato de arrendamento datado de 6 de abril do corrente anno.

Romaria á Apparecida

Promovida pelo Conselho da Sociedade de S. Vicente de Paula, de Nictheroy, realizar-se-á em 10 do dezembro, uma grande romaria ao Santuario da Apparecida.

Será uma solenne commemoração de fé catholica, com origem no vizinho Estado, por occasião do Centenario.

Tomará parte, pessoalmente, na peregrinação o bispo de Nictheroy, d. Bennassi, o que designou o padre Conrado Jacarandá, assistente ecclesiastico da romaria.

Serão convidados todos os vigarios e irmandades da diocese do Estado do Rio.

E' nosso hospede o director de Estatistica de Buenos Aires

A bordo do "Zeelandia", chegou hontem, ao Rio de Janeiro, vindo de Buenos-Aires, o dr. Alberto Martinez, director dos serviços de Estatistica da capital argentina.

Acompanhado de duas filhas, o dr. Alberto Martinez ficou hospedado no Eunice-Hotel, á rua Riachuelo.

O director dos serviços de Estatistica Municipal de Buenos Aires fará tres conferencias nesta cidade, uma das quaes no proximo dia 15, sobre o crescimento da população do Brasil em confronto com o da Argentina.

Pagamentos na Prefeitura

Pagam-se hoje, as seguintes folhas de vencimentos: guardas municipaes, de letras J-Z, Instituto Ferreira Vianna e Escola Dramatica.

Chamados á comparecer á Directoria de Instrucção

O director de Instrucção Publica convidou a comparecerem a seu gabinete, com urgencia, os responsaveis pelos menores abaixo mencionados, afim de darem explicações sobre o uso indevido das cadernetas de passes escolares expedidos em favor dos citados menores e apprehendidas em poder de terceiros: Arlette Wanderley, da 6ª mixta do 13º districto e Ernesto W. de Sá, da Escola Delfim Moreira.

Tambem estão sendo chamados a comparecerem os serventes escolares Mario Augusto Setubal, Luiz Paulo Guimarães e Manoel Lourenço Vieira da Silva.

Cão que morde

Por um *totó* da vizinhança, foi mordida hontem a menina Aurelia, de 6 annos, filha de José Fonseca, e residente á rua Senador Euzebio n. 542, ficando ferida na mão esquerda. A policia teve conhecimento do facto.

A Prefeitura e os despachos de inflammaveis

Em resposta ao officio do prefeito desta capital, pedindo que a Alfandega do Rio de Janeiro, nos despachos sobre agua, não conceda guias de transito de substancias inflammaveis, sem o visto dos agentes fiscaes de inflammaveis daquella Prefeitura, o ministro da Fazenda declarou que já foram dadas as providencias naquelle sentido, convindo, entretanto, para a bôa regularidade dos serviços aduaneiros, que a Prefeitura designe um fiscal para estacionar naquella Alfandega.

Doação de terras ao governo federal

Para que possa solucionar definitivamente o pedido de providencias do seu collega da Viação, no sentido de ser promovida, nesta capital, a lavratura da escriptura de doação que faz a Camara Municipal de Jaboticabal á União, de duzentos hectares de terras na Fazenda da Bella Vista, no municipio de Jaboticabal, em S. Paulo, o ministro da Fazenda solicitou aquelle seu collega os dados já solicitados no aviso remettidos ao Ministerio a seu cargo, de dados já solicitado no aviso de 5 de maio ultimo, e que se tornam necessarios para que se possa escrever com a devida precisão aquelle proprio nacional.

GUERRA

Foram concedidos, de accôrdo com o art. 27, do decreto n. 14.663, de 1 de fevereiro de 1921, seis mezes de licença, ao operario do Arsenal de Guerra do Rio de Janeiro, Francisco Rufino de Sant'Anna.

— Foram nomeados auxiliares das 2ª e 3ª divisões do Departamento Central, o capitão Propicio de Castro e Silva e o 1º tenente Alfredo Maciel da Costa, respectivamente.

— Foram transferidos para o 1º regimento de infantaria, na Villa Militar, os 2ºs tenentes Clementino Olegario Vieira, do 8º regimento da mesma arma, e Leoricas de Lima Botelho, do 21º batalhão de caçadores.

— Foi transferido do 1º batalhão de caçadores o reservista Ernani Renato de Castro, convocado para a parada do Centenario e mandado incorporar ao 1º regimento de infantaria.

— Não estando ainda organizado o quadro de contadores, só entrarão em 1 de janeiro de 1923, os regulamentos dos Serviços Administrativos e Rancho da Tropa.

— Foi mandado servir no forte de Copacabana, o 1º tenente-medico dr. Alcebiades Schneider.

— Apresentaram-se hontem á Directoria de Saude, os seguintes officiaes: coronel graduado medico dr. Joaquim de Mendonça Sodré, capitães medicos drs. José Valente Ribeiro, por terem sido nomeados para uma commissão de arrolamento no D. C. M. S. e Antonio Baptista Leite, por ter deixado de servir no 1º B. E. e ter de recolher-se ao H. C. E.; 1º tenente veterinario Francisco Pessôa de Andrade Mello, por ter sido mandado servir na 2ª Secção da 4ª Divisão desta directoria; segundos tenentes da reserva de 1ª linha do Exercito, medico dr. João Ramos e Silva, por ter sido nomeado para a mesma reserva e pharmaceuticos Arlindo Araujo Vianna, Sylvio Alexandre de Moraes e Tobias Pereira, por terem terminado e mandados fazer os estagios no H. C. E., e no L. C. P. M., respectivamente, manipuladores do L. C. P. M., Henrique Prudencio dos Santos e Sylvio Pereira da Silva; praticantes Darcilio Pires de Almeida, Miguel Archanjo José Coelho, Sebastião Barbosa Teixeira e João Tenorio de Oliveira Filho, por terem sido mandados incorporar á diversas unidades da 1ª Região Militar.

— Tendo os srs. José Ribeiro Pereira, Ortinio da Costa Guimarães e Arthur Manoel dos Santos, requerido admissão no quadro dos officiaes pharmaceuticos da 2ª classe da reserva de 1ª linha do Exercito, os seus estagios de lei devem ser feitos por um mez no L. C. P. M., nos postos de aspirantes a officiaes.

— Por despacho de 4 do corrente, foram mandados servir nas guarnições abaixo mencionadas, os seguintes officiaes pharmaceuticos: capitão Jeronymo Pires Missel, como adjunto da pharmacia do Hospital Militar de Porto Alegre; capitão Odorico Octavio Odilon Filho e primeiros tenentes Luiz Freire Capiberibe e Severino Thomaz de Aquino, como adjuntos do L. C. P. M.; 1º tenente Manoel Ribeiro da Cunha Louzada, como adjunto da pharmacia do H. C. E.; segundos tenentes Arthur Ribeiro de Oliveira e Euclydes Antunes Maciel, como encarregados das pharmacias do Centro de Aviação de Santa Maria e da Fabrica de Polvora da Estrella, respectivamente; 1º tenente Aurelio Fernandes Lima e 2º tenente Manoel Antonio de Figueiredo, como adjunto da pharmacia do Hospital Militar de Bagé e como encarregado da pharmacia da Fortaleza de Santa Cruz, respectivamente.

Que empadas!

Depois de haver comido varias empadas, adquiridas num vendedor ambulante, o estafeta do cabo submarino Ibrahim Gomes de Almeida, de 15 annos, residente á avenida Sete de Setembro n. 102, na Villa Marechal Hermes, sentiu symptomas de envenenamento.

Foi soccorrido pela Assistencia, ficando livre de perigo.

Generos em stock nos trapiches desta capital

Segundo os dados colligidos pela Superintendencia do Abastecimento, existiam na manhã do dia 7, do corrente, nos moinhos e trapiches desta capital, 9.591 toneladas de trigo em grão e 139.491 saccos de farinha de trigo.

Na mesma data, havia, nos depositos de inflammaveis 124.706 caixas de kerozene e 354.386 ditas de gazolina (inclusive a existente a granel).

Accidentes no trabalho

O operario Carlos de Souza, residente á rua Catumby n. 24, nas officinas lytographicas de Pimenta de Mello & Comp., soffreu hontem, um accidente, ficando com a mão direita comprimida por uma machina.

Foi soccorrido pela Assistencia.

— Na Garage Avenida, á rua da Relação, o menor Firmino da Silva Ribeiro, de 13 annos, residente á rua Silva Xavier n. 149, estação da Piedade, teve dois dedos da mão esquerda esmagados por uma machina.

O box na Liga Militar nas festas do Centenario

Tiveram permissão de frequentar as aulas de box na sub-secção de box da commissão organizadora dos festejos sportivos do nosso Centenario, o sargento Ignacio Joaquim Medeiros, cabo Antonio Fernandes da Silva, anspeçada Domingos Francisco Felixó.

Uma conferencia do professor Oscar de Souza

O professor Oscar de Souza fará hoje, ás 5 horas da tarde, na Polyclinica Geral do Rio de Janeiro a 7ª conferencia de seu curso de clinica therapeutica.

Continuará o estudo clinico dos cardio-renaes.

Noticias de Santos

Santos, 8 — Tomou posse hontem, do cargo de corretor official de café nesta praça o sr. Heitor Baccarat.

—:— A policia desta cidade, começou hontem uma campanha contra o jogo do "bicho", prendendo 13 banqueiros, que, depois de prestarem as necessarias declarações, foram postos em liberdade.

—:— Passaram hontem por este porto, com varios destinos, a bordo dos vapores nacionaes "Itaipava" e "Itagiba" e inglezes "Darro" e "Western World", 364 passageiros.

Dos mesmos vapores desembarcaram em Santos, 128 passageiros.

—:— Existem em tratamento no hospital da Santa Casa de Misericordia desta cidade, 450 enfermos.

—:— Falleceu hontem, nesta cidade o sr. Manoel Alexandre de Oliveira Couto, antigo escripturario da S. Paulo Railway.

—:— Devidamente concluidos e relatados, o sr. Coriolano Góes, delegado regional, remetteu hoje, ao juizo criminal, os inqueritos instaurados contra os individuos Antonio Felippe, Antonio da Costa e Kari Johnson, processados por vadiagem, como incursos no art. 399 do Codigo Penal.

NOTAS RELIGIOSAS

LIGA CATHOLICA JESUS, MARIA, JOSE', DO MEYER — A Liga Catholica Jesus, Maria, José, do santuario do Immaculado Coração de Maria, á rua Cardoso, no Meyer, vae festejar, domingo proximo, o sexto anniversario de sua fundação.

Como nos annos anteriores essa solennidade se revestirá do maior brilho, tendo a presidil-a este anno d. Joaquim Mamede da Silva Leite, bispo de Caratinga.

Desde hoje até sabbado haverá, ás 7 horas da noite, solenne triduo preparatorio, pregado pelo padre Sebastião Pujol, superior dos missionarios do Coração de Maria, de Bello Horizonte.

Domingo, ás 8 horas da manhã, missa festiva, em intenção aos socios vivos e fallecidos, acompanhada de canticos em louvor do Santissimo Sacramento.

Ao Evangelho, o padre Ildefonso Penalba, director da Liga, fará breve allocução preparatoria da communhão geral.

A's 7 horas da noite, terá logar a recepção solenne dos novos socios effectivos e dos aspirantes, sob a presidencia de d. Joaquim Mamede.

Para essa solenidade religiosa foi organizado bellissimo programma, que attrairá grande concorrencia ao santuario do Meyer.

Mario é ladrão de pouca sorte

Durante á noite do ante-hontem, o nacional Mario Antonio dos Santos, brasileiro, de 27 annos, solteiro, residente á rua Visconde de Nictheroy n. 803, em Nictheroy, penetrou, servindo-se de chaves falsas, na Pharmacia Marinho, sita á rua Sete de Setembro n. 186.

Quando tranquillamente fazia o seu *servicinho*, Mario foi interrompido pelo guarda civil n. 696, que entrou na pharmacia por ter visto a porta aberta.

O infeliz rapaz foi preso, autuado e recolhido ao xadrez do 3º districto.

Bonde contra caminhão

Hontem, pela manhã, na avenida Rodrigues Alves, o bonde n. 1.441, dirigido por José Domingos, atirou-se de encontro ao caminhão numero 4.203, guiado por José de Freitas.

A lança deste ultimo vehiculo attingiu o motorneiro do bonde, que foi soccorrido pela Assistencia.

A policia do 11º districto teve sciencia do facto e agiu como se fazia preciso.

VIAÇÃO

Foram despachados, hontem, pelo ministro, os seguintes requerimentos:

Esther Silva de S. Thiago Amaral, pedindo pensão de montepio — Deferido.

Maria Salomé da Sá Freire, fazendo identico pedido — Indeferido, á vista de sua declaração de existirem netos menores e orphãos, do contribuinte.

Altamira Cavalcante Pereira da Silva e outros, fazendo identico pedido — Deferido.

Isabel Medina Campos, fazendo pedido analogo — Deferido.

Luiza Henriqueta de Moura Couto, pedindo reconsideração de despacho — Indeferido.

Lucilia Augusta de Moura Vallim, habilitando-a ao montepio — Deferido.

Agrippina Carvalho da Cruz e outros, pedindo pensão do montepio — Prove que lhe pertence tambem o nome de Agrippina Cordeiro da Cruz, que figura na certidão de nascimento de Americo; selle o conhecimento referente ao 2º trimestre de 1914 e apresente a certidão de nascimento ou obito de Arthur José.

Laudelina Carneiro Gonçalves e outra, pedindo revisão de seu processo de montepio — Indeferido.

CENTRAL DO BRASIL

A estação Central forneceu, hontem, por conta dos diversos ministerios e repartições publicas, 27 passagens, na importancia total de 575$200.

— A locomoção entregou competentemente reparados, ao trafego, um carro de administração, e 42 carros, abertos e fechados para mercadorias.

— Foi exonerado por abandono de emprego, o feitor de 3ª classe, da 7ª residencia, Antonio Duarte. Para preencher essa vaga, foi promovido a feitor o trabalhador effectivo, José Honorio da Silva.

— Foram promovidos: no Deposito de Palmyra: a concertador de 1ª, o de 2ª Caetano Alves Moreira; a concertador de 2ª, o de 3ª, Annibal de Lima Campos; a 3ª classe, os de 4ª José Canedo e João Pinto de Araujo; a 4ª, os extranumerarios, Joaquim de Lima Campos, Camillo Rodrigues de Oliveira e José Ribeiro da Silva. No Deposito de Lafayette: foguistas: a 1ª, os de 2ª Theodorico de Figueiredo, Caetano Lucas Lobo e Ricardo Olete; a 3ª, os graxeiros, effectivos, Benedicto Luiz, José Cupertino Monteiro e José Duarte; effectivados, os graxeiros extranumerarios, João Gomes, Jorge Bretas, Josephino Ambrosio Francisco de Paula e Severino Antonio de Oliveira. Officiaes operarios: a 1ª classe, o de 2ª Antonio Virginio da Costa; a 2ª, o de 3ª Avelino Magno Osmar; admittidos como 3ª classe, os srs. Alipio Santos e Leopoldo Kulman. Aprendizes: a 1ª, effectivos, os extranumerarios, Paulo Baeta e Leonel Antonio da Silva; a 1ª extranumerarios, Ary de Souza, admittido e Eugenio Luiz Plais, promovido; a 3ª, Pedro da Silveira e Oswaldo Evaristo Osorio; a 3ª, José de Oliveira Barbosa; sem vencimentos, Sebastião Miguel Vieira. A guarda de 2ª classe, o aprendiz de 1ª José Joaquim Maria; a trabalhador de 2ª, o aprendiz de 1ª Isidoro Fernandes de Castro; a concertador de 4ª, effectivo, os extranumerarios, José Barreto, Christovão Martins de Senna, Agostinho Pedro Soares, Jovino Costa, Afranio Innocencio Pereira, Francisco Antonio Ferreira Rocha e Eloy Ferreira Sampaio. Admittidos como extranumerarios: Alcides Liberato, Alvaro Faria Santos e Raymundo Silva, Sete Lagôas; graxeiros effectivos, os extranumerarios: José de Amorim, Raymundo J. Santos, Fortunato G. Soares, Antonio F. Lopes, Joaquim C. de Sant'Anna, Joaquim S. Gomes, Waldemar S. Castro, J. Alexandre, T. Odorico de Bicalho, Gentil R. Borges, Virgolino C. Lima e Moacyr de Souza. A ajudante de 2ª, extranumerario, o aprendiz de 1ª Felicio Costa.

— Foram admittidos, como praticantes de conductor, Manoel Bruno da Silveira e Antenor Ferreira, e como conservador de linhas, Jorge Rodrigues de Campos.

POLICIA MILITAR

Serviço para hoje:

Superior de dia, major Cunha.

Official de dia ao Quartel General, 1º tenente Campos.

Medico de dia, capitão dr. Macedo.

Medico de promptidão, major graduado dr. Niemeyer.

Pharmaceutico de dia, 1º tenente Mallet.

Dentista de dia, 2º tenente honorario Sayão.

Interno de dia, academico Oswaldo.

Auxiliar do official de dia ao Quartel General, sargento Aurelio.

Ordens á Assistencia do Pessoal (depois do expediente), uma praça da Companhia de Metralhadoras.

Piquete ao Quartel General, dois cornetas do 4º Batalhão.

Official de ronda com o superior de dia, 2º tenente Paiva.

Promptidão permanente nos corpos — No 1º Batalhão, 2º tenente Waldemar; no 2º, 2º tenente Pessôa.

Musica de promptidão: a banda do 2º Batalhão.

Promptidão no Regimento de Cavallaria, 2º tenente Alcebiades.

Dia aos corpos — No 1º Batalhão, 1º tenente Guanabara; no 2º, 1º tenente Goytacazes; no 3º, capitão Castilho; no 4º, capitão Jayme; no 5º, capitão Parambos; no Regimento de Cavallaria, 1º tenente Neiva Lima; no Corpo de Serviços Auxiliares, 2º tenente Peres.

Uniforme 4º (kaki).

Terrenos em Petropolis
a prestações

Lotes de 1000, 2000, 3000 metros quadrados, etc., a 1:000$000, 2:000$000, 3:000$000, etc., em prestações mensaes de 40$000, 60$000 e 80$000.

Vendem-se tambem a 100$000, 150$000 e 200$000 por metro de frente, egualmente em prestações de 40$000, 60$000 e 80$000.

No melhor bairro de Petropolis, Rhenania Superior, do lado da Celebre Cremérie Buisson, vendemos em Lotes DE TODOS OS TAMANHOS, desde 20 metros por 50 metros, os melhores e mais lindos terrenos, em prestações modicas. Situação e clima magnificos, vistas deslumbrantes, lagos, bosques, cascatas. Todas as commodidades, luz electrica, boas estradas, etc. Distante da estação 20 minutos. Facilidade para construir pagando tambem mensalmente. Serviço de transporte em triple-phaeton exclusivamente para os compradores de terrenos, passagem, 1$500.

O comprador recebe o lote desde a primeira prestação, sem joia ou qual quer outra despesa.

Plantas e todas as informações: Rua Primeiro de Março, 151 — 1º andar — Heinzelmann & Cia., das 9 ás 11 e das 2 ás 4 horas da tarde. (3064)

INSTRUCÇÃO PUBLICA

Actos assignados hontem pelo director:

designando a adjunta de 1ª classe Amandina Pereira Salazar, para reger provisoriamente, a 6ª escola mixta do 23º districto; as adjuntas de 1ª classe, para servirem gratuitamente em escolas nocturnas: Noemia Medina Machado, na 1ª feminina do 5º e Isabel Nunes da Costa e Silva, na 1ª masculina do 7º; as de 3ª classe: Glaura Barroso, para a 6ª mixta do 5º e Beatriz Corrêa de Castro, para a 8ª mixta do 11º; a substituta de adjunta Gloria da Costa Pereira, para a 3ª feminina do 3º; a substituta de guardiã Alzira Leopoldina Carneiro, para a 3ª mixta do 3º e substituta de inspectora do Instituto Ferreira Vianna, Antonia da Silva Lisbôa;

concedendo trinta dias de licença a professora de escola nocturna Zuleika Marques Nunes;

transferindo a adjunta de 3ª classe Eurydice Alexandre Neves, para a 4ª mixta do 4º; e

dispensando a substituta de adjunta Maria de Lourdes Segadas Vianna.

Requerimentos despachados pelo mesmo director:

Tharsilla Trindade de Barros de Castro, Maria da Conceição Coelho, Lydia Feital Naylor, Joanna de Oliveira Costa e Guiomar de Azevedo — Prove o que allega.

Hilario da Silva Passos, Mario de Mello Palhares, Julio Sanchez Perez — Junte attestado medico.

Alcidia Pontes e Dinorah Higgins Imenes — Reconheça a firma do attestante.

Arthur da Motta Pereira e Geny Lopes Vieira — Indeferido.

Claudina de Carvalho Roma — Prove seu parentesco com o fallecido.

Sylvio da Motta Rabello — Indeferido, á vista das informações.

CORPO DE BOMBEIROS

Serviço para hoje:

Official de dia, capitão Pinheiro.

Auxiliar, 2º tenente Athanasio.

1º soccorro, capitão Costa.

2º soccorro, 2º tenente Julio.

2ª promptidão, 2º tenente Mendonça.

Manobras, 2º tenente Arthur.

Ronda, capitão Carvalho.

Medico de dia, 1º tenente dr. Lima.

Emergencia, dr. Borelli.

Dia á pharmacia, capitão Maia.

Folga o commandante da estação do Cattete.

Uniforme 6º.

SECÇÃO LIVRE

A' PRAÇA

Olavo Medina Prado, como socio de responsabilidade solidaria, e os commanditarios Amaro José Prado e doutor Olympio Joaquim da Silva Pinto, distrataram a sociedade commercial, que girou nesta praça, sob a firma social ORLANDO PRADO & COMP., e foi estabelecida á rua da Alfandega n. 161, ficando todo o activo e passivo da sociedade distratada a cargo do socio Orlando Pimentel de Almeida Prado, que passou a assignar-se Orlando Pimentel de Almeida, conforme tudo consta da escriptura publica de 8 de julho de 1922, lavrada em notas do fabellião do 11º officio, cartorio á rua Buenos Aires n. 31.

Rio de Janeiro, 31 de julho de 1922.

Olavo Medina Prado.
Amaro José Prado
Dr. Olympio Joaquim da Silva Pinto.

"A Propaganda"

AGENCIA GERAL DE PUBLICIDADE
Sita ao Largo da Carioca n. 8, sobrado

Participa ao commercio em geral, que todos os annunciantes que, derem seus annuncios por intermedio desta agencia, será fornecido aos mesmos, gratuitamente, os desenhos e clichés, que as suas publicações exigirem. (1996)

E' PRECISO NÃO ENSINAR ERRADO!

Brevemente apparecerá uma folha explicando o caso de "A Noite"; quem comprar um artigo por 40$ não deve vendel-o por 48$ mas por 50$, se desejar lucrar 20 %. Prof. Jean Brando. S. Paulo. (1802)

PROPAGANDA

Sendo "O Estado de S. Paulo", o jornal de maior tiragem e circulação do Brasil e de toda a conveniencia para os srs. annunciantes fazerem sua propaganda nesse jornal. Para annuncios neste ou em qualquer outro jornal do Brasil dirijam-se á Av. Rio Branco 137 — Tel. 5156 Cent. (A Eclectica) altos do Cinema Odeon. (6850)

INDICADOR

ADVOGADOS

Dr. Amalio da Silva — Rua 7 de Setembro 207, sobrado.

Dr. Alvaro Goulart de Oliveira — Rua da Alfandega 91, sobrado.

Dr. Salgado Filho — R. General Camara 47, 1º and. Tel. 5304, Norte.

Drs. Verissimo de Mello e Domingos Lousada — Quitanda 45. T. C. 3907.

Dr. Nelson Campos — Escriptorio: rua da Carioca, 66.

Dr. Francisco Loup — Carmo, 71, 1º, sala 3ª, 9 ás 11 e das 16 ás 18 hs.

Dr. Alfredo Machado Guimarães Filho. Rua do Ouvidor 52, 1º andar.

Dr. J. M. Mac Dowell da Costa — General Camara, 66. Tel. Norte 4747, das 10 ás 12 e das 14 ás 17 hs.

Dr. Bastos de Oliveira Filho — Rua da Quitanda n. 126. Tel. Norte, 1802; das 11 ás 12 e das 15 ás 17 horas.

MEDICOS

Dr. Luiz Ramos — P. Saens Pena 32. R. Conde Bomfim 685. Tel. V. 1639.

Dr. Moraes (Manoel de) Av. R. B.co 137, (15 hs.) 2ªs, 4ªs e 6ªs.

Dr. I. Malagueta, R. S. José n. 42. Tel. 264, C.

Dr. A. Pamplona — Medeiros Passaro, 27, Tijuca. V. 1276. 1º de Março 12. N. 5303, das 14 ás 16 horas.

Dr. Flavio de Moura — R. Basques n. 33 (Leme). Tel. Sul 1052.

Dr. Henrique Duque — Rodrigo Silva n. 5. Res.: R. Ibituruna, 73.

Dr. Bruce Mallio — R. Rodrigo Silva, 28. Res.: Av. Gomes Freire, 23.

Dr. Jorge Pinto — Rosario 140. Tel. 3070. Res.: r. V. de Figueiredo 58.

MEDICOS OPERADORES

Dr. Barbosa Vianna — Prof. da Fac. de Med.; 7 de Setembro 105, 2ªs, 4ªs e 6ªs, de 3 ás 5.

É a melhor e mais pura que se fabrica. A "Vaseline Chesebrough" Branca Perfumada para a cutis, pelle e ainda como unguento, é delicadamente aromatizada e amacia a pelle. Experimentem-na e verão quão macias e finas manterão a sua cara e mãos. Insistam em receber a "Vaseline Chesebrough" como originalmente acondicionada e vejam que tem o nome da:

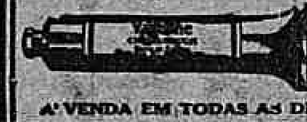

CHESEBROUGH MFG. CO. (Consolidated) NEW YORK LONDRES MONTREAL

A' VENDA EM TODAS AS DROGARIAS E PHARMACIAS (2716)

MEDICOS ESPECIALISTAS

Dr. Renato de Souza Lopes, prof. da Fac. (App. digestivo. Trat. esp. da epilepsia. Raios X). S. José 39. (3-6)

Dr. W. Schiller (mentaes e nerv.) — R. M. Olinda (1-3). Tel. S. 2404.

Dr. Nelson Miranda — Trata pelos **raios X**, os tumores ganglionarios, fibromas, cancros, etc. R. Carioca, 48. C. 1525.

Dr. F. Terra — (Pelle e syphilis) — R. Assembléa 20 (2 ás 4).

Dr. A. F. da Costa Junior — (Ass. da Fac.) Pelle, syphilis, tumores. App. de radium; Chile 17 (4 ás 6).

Dr. Moncorvo — (Creanças) — R. do Carmo, 13. (2 hs.) Moura Brito, 58.

Dra. Ursulina — (Senhs. e creanças). S. José 51 (12 ás 2 1|2). C. 5868.

Dr. Rego Monteiro (olhos) — 1º de Março 10, ás 3 hs. Tel. 4133, N.

Dr. Werneck Machado — (Pelle e syphilis). Largo da Carioca 11, 1º and.

Dr. Guilherme Eisenlohr — (Tuberculose). Rua da Misericordia, 16.

Dr. B. Sicupira — (Raios X) — R. Carioca, 26. Tel. C. 1856.

Dr. Murillo de Campos — (D. mentaes e nervosas). Quitanda 15, á 1 h.

Dr. Alberto Friedmann — (Syphilis) — Assembléa 35, de 1 ás 3.

PARTOS E MOLESTIAS DAS SENHORAS

Dr. Daciano Goulart — R. Uruguayana 25 (4 ás 6). Tel. C. 3762.

Dr. Lincoln de Araujo — R. 7 de Setembro 56 (2 ás 4). T. C. 3551.

Dr. Camacho Crespo — R. Conde de Bomfim 577. Tel. V. 1171.

Dr. João Pacifico — Mem de Sá 342 (11 ás 12 e 4 ás 5). Tel. N. 6363.

Dr. Tigre de Oliveira — Assembléa 28 — 2 ás 4. 2.ªs, 4.ªs e 6.ªs. 1000 C.

CIRURGIA. MOL. SENHORAS VIAS URINARIAS

Dr. Raul P. Santos — Rua do Passeio 56 (1 ás 4). Tel. C. 2369.

Dr. Felix Goulart — S. José 42 (1 ás 5). C. 264. Res.: Laranj. 30.

Dr. J. Adolpho Josetti — R. Assembléa 28 (2 ás 4). Tel. C. 1000.

Dr. Eugenio Decourt — Consultas diarias — Assembléa, 34, de 1 ás 4.

Dr. Barreto Praguer — Cura da Blennorragia — Assembléa 18, 3 1|2 ás 5.

Dr. Rupert Pereira — Uruguayana, 134 (9 ás 11 e 2 ás 5). T. N. 6688.

CLINICA CIRURGICA, VIAS URINARIAS

Dr. Julio de Macedo — Carioca 54-A. (9 ás 11 e 1 ás 5). C. 3051.

Dr. Faulhaber — Da Sta. Casa — Carioca, 30, ás 3 hs. (3.ªs, 5.ªs e sab.)

Dr. A. Costallat — R. Carioca, 30 — (das 4 ás 6 hs.) Tel. C. 3956.

DOENÇA VIAS URINARIAS (Venereas-cirurgicas)

Dr. Estellita Lins (da Cruz Vermelha) Raios X. Laboratorio — R. S. José n. 81. Das 14 ás 18 Tel. C. 2703.

CURA DA HYDROCELE

Dr. Leonidio Ribeiro, cura radical da hydrocele sem operação. 7 de Setembro 38, das 3 ás 4. Tel. 5510. C.

Partos, doenças das senhoras, tumores no ventre e operações

Dr. Jeronymo Guimarães — Rua Bambina 124. Tel. Sul 1409 — R. Carioca 28, 2 ás 4. Cent. 358.

GARGANTA, NARIZ, OUVIDOS E BOCCA

Dr. Eurico de Lemos — Especialista Prof. liv. da Faculdade. Cura ozena (fetidez nasal). R. Assembléa, 13 (sobr.) — Das 12 ás 6 hs.

GARGANTA, NARIZ E OUVIDOS

Dr. F. Castilho Marcondes — Rua Chile, 17 (3 ás 5). T. C. 4074.

Dr. Augusto Linhares — Cura gagueira. Quitanda 11. (2 hs.). C. 965.

Dr. Alvaro Tourinho — R. Ouvidor, 152. Das 3 ás 5 horas.

Dr. Paulo Brandão — Quitanda 5 — (2 ás 5 hs.). Tel. 5550, C.

Dr. Sebastião Cesar da Silva — Ouvidor, 189, 1º — 2 ás 5. T. N. 5508.

MOLESTIAS DA BOCCA

Dr. Waldemar Castello — Medico-dentista. Cirurgia e clinica. Av. Central 137 (1º). Tel. 5958, C.

OCULISTAS

Drs. Moura Brasil e Gabriel de Andrade — Uruguayana 37 (12 ás 4).

OLHOS, GARGANTA, NARIZ E OUVIDOS

Dr. Guedes de Mello — R. de S. José, 51, das 3 ás 5. Tel. C. 5868.

Dr. Raul David de Sanson — S. José, 43, 2º, das 2 ás 5. Tel. C. 5197.

Dr. Chaves de Freitas — Av. Central, 137, 9 ás 11 e 2 ás 5. Tel. 5958, C.

Dr. Hilario de Gouvêa — R. de São José 24. Tel. C. 2558, 2 ás 4 hs.

ESCOLAS E LIVRARIAS

Livraria Alves — Livros collegiaes e academicos — R. Ouvidor, 166.

HOTEIS E PENSÕES

Hotel Avenida — O mais importante do Brasil. End. telegr. "Avenida".

OS MELHORES CAFÉS

Café Ideal — Sempre puro. Dep.: r. Saude 142 a 150. Tel. 707, Norte.

CINEMATOGRAPHIA

Benedetti — Synchronismo musical privilegiado no Brasil e no estrangeiro. Laboratorio e theatro de "pose". — R. Tavares Bastos 135. T. B.M. 935.

COLLEGIOS

COLLEGIO PAULA FREITAS, fundado em 1892 — Internato, semi-internato e externato. Curso de adaptação, primario, propedeutico, secundario (de preparatorios e admissão ás escolas superiores) e commercial (aulas diurnas e nocturnas). Padlock Lobo, 312. Tel. Villa 338.

DECLARAÇÕES

BEN.·. LOJ.·. VISCONDE DO RIO BRANCO

Segunda-feira, 14, sess.·. extraord.·. Eleição de cargos vagos. O Ven.·. pede o comparecimento dos OObr.·. do quad.·.

O secret.·. Rosa, 18.·. (O 14070)

SOCIEDADE UNIÃO P. DOS RETALHISTAS DE CARNES VERDES

RUA LUIZ DE CAMÕES N. 36

De ordem do sr. presidente, peço o comparecimento dos socios quites á assembléa geral ordinaria que se realizará quinta-feira, 10 do corrente, ás 7 horas da noite, nesta secretaria, para discussão e votação do parecer da commissão de contas e eleição do novo conselho administrativo.

Rio, 6 de agosto de 1922 — *Antonio da Silva Azera*, secretario. (O 13298)

OS INCOMMODOS DA MENSTRUAÇÃO PODEM SER ALLIVIADOS

As senhoras na maioria dos casos estão sujeitas á dôres no periodo da menstruação e geralmente por erro tratam-se por meio de narcoticos que affectam grandemente o organismo e com o decorrer do tempo acarreta graves enfermidades. Ha um meio muito facil de alliviar esses incommodos e não soffrer posteriormente consequencias desastrosas, que é tomar os comprimidos de

PHENALGIN

conforme instrucções que leva cada frasco, pois, rapidamente allivia as dôres devido á sua acção antipyritica, hypnotica e anodyna. E' um medicamento ideal nos casos de dysmenorrhéa, assim como na gotta, nevralgias, influenza, dôres de cabeça e sciatica. Tenha o cuidado de ter á mão um vidro de *Phenalgin* em comprimidos. "Não sendo alli encontrado á venda, poderá obter um vidro deste remedio pelo correio registrado, remettendo a quantia de 5$000 em Vale Postal a Glossop & Comp., Caixa Postal 265, Rio de Janeiro, mencionando claramente o seu endereço. (3113)

A' PRAÇA

Caetano Ciuffo e Orestes Ciuffo communicam á praça, aos seus amigos e freguezes e a quem interessar que a contar de 1º de julho corrente, conforme contrato social archivado na Junta Commercial sob o n. 88.802, em successão á extincta firma individual Caetano Ciuffo, organizaram uma sociedade collectiva sob a razão social de Caetano Ciuffo & Filho, para continuação do negocio de ferragens, louças e tintas, na mesma casa, á rua Marechal Floriano n. 223, onde esperam continuar a merecer a mesma confiança e amizade com que até agora têm sido distinguidos.

Rio de Janeiro, 31 de julho de 1922 — *Caetano Ciuffo, Orestes Ciuffo.* (O 15115)

ASSOCIAÇÃO DOS EMPREGADOS NO COMMERCIO DO RIO DE JANEIRO

FUNDADA EM 1880 — EDIFICIOS PROPRIOS A' AVENIDA RIO BRANCO 118-120, E RUA GONÇALVES DIAS 40

Reunião extraordinaria da Assembléa Deliberativa — em continuação

CONVOCAÇÃO

De ordem do sr. presidente e em obediencia ao que dispõem os Estatutos, na letra R do artigo 29 e no artigo 69, convido os srs. Membros da Assembléa Deliberativa para a reunião extraordinaria, em continuação, que se realizará amanhã, 11 do corrente, ás 20 horas e 15 minutos.

ORDEM DO DIA: A) Tomar conhecimento de uma proposta do Conselho Administrativo, sobre o assumpto de mensalidades;

B) Exposição da Directoria sobre a recente resolução da Assembléa relativa á verba de manutenção da Caixa de Peculios.

NOTA — A reunião será effectuada no Salão da Bibliotheca, á rua Gonçalves Dias n. 40.

Rio de Janeiro, 10 de agosto de 1922 — *Ernesto Coelho Lousada*, 1º secretario. (2070)

ANNUNCIOS

Agentes do "Correio da Manhã" na Europa:
L. Mayence & Cia.
9, Rue Tronchet, Paris
19, 21, 23, Ludgate Hill, Londres. (2054)

CURA RADICAL DE GONORRHEA CHRONICA ou RECENTE em poucos dias com processos modernos, sem dôr; garante-se o tratamento. Electricidade. Vaccina 606 e 914. Assembléa 54, das 10 ás 18 horas. Serviço nocturno, das 8 ás 9.
DR. PEDRO MAGALHÃES. (O 13551)

LUSTRADOR

Precisa-se um que seja perfeito na arte. Rua Senador Dantas 45. (O 15080)

Calçados

Não é de graça, mas é barato, só na A' Paulicéa

26$000

Bellissimos e modernos sapatos em pellica azul, envernizada, côr de vinho e buffalo branco, salto Luiz XV, ultimas creações da moda. Pelo Correio mais 2$500 em par.

Pedidos a LAVEGLIA, COSTA & Cª
RUA LARGA, 127 (O 1216)

O ACIDO URICO E OS RINS

O excesso do acido urico no sangue é a causa do rheumatismo, da dor sciatica e lombar e da debilidade dos rins. Os alimentos de difficil digestão, as bebidas alcoolicas, o trabalho demasiado e os excessos augmentam consideravelmente a formação deste veneno até o extremo de tornarem os rins fatigados pelo esforço que fazem para separal-o do sangue por meio de filtração. Uma vida hygienica e moderada facilita o trabalho dos rins, e diminue a formação do acido urico, evitando-se que elle se crystalise e deposite nas veias, musculos e juntas.

Pilulas de Foster — Estas pilulas especialmente preparadas para estes orgãos, não só os defendem contra todas as enfermidades, como tambem actuam com exito nos casos chronicos de rheumatismo, dor lombar e sciatica, hydropesia, inflammação dos rins e da bexiga e todos os demais transtornos occasionados pela presença do acido urico. *As Pilulas de Foster* não affectam os intestinos; actuam directamente sobre os rins e a bexiga tendo uma acção antiseptica, preventiva e curativa. São amplamente recommendadas em todo o mundo, desde ha 50 annos.

Nenhum medicamento para os rins é tão afamado como as *Pilulas de Foster*, as quaes se vendem em todas as pharmacias. Peça o nosso folheto sobre as doenças renaes e o enviaremos absolutamente gratis.

FOSTER McCLELLAN Co., Rio de Janeiro — Caixa Postal 1062 (2034)

UM MOMENTO!

Assim como a chuva as [plantas
Resequidas reverdece,
O VINOVITA o doente
Revigora e fortalece.

V. Ex. é sportsman?
Pois ouça bem. Não [esqueça?
— O VINOVITA o [organismo
Revigora e fortalece.

Se a todos que necessitam,
Dar um conselho eu [pudesse,
Eu diria: o VINOVITA
Revigora e fortalece.
PEÇA NAS PHARMACIAS

Vinovita

NÃO CONFUNDA. (O 15121)

Bexiga, Rins, Prostata, Urethra, Diathese Urica e Arthritismo

A UROFORMINA, precioso antiseptico desinfectante e diuretico, muito agradavel ao paladar, cura a insufficiencia renal, as cystites, pyelites, nephrites pyelo-nephrites, urethrites chronicas, catharro da bexiga, inflammação da prostata. Evita o typho, a uremia, as infecções intestinaes e do apparelho urinario. Dissolve as areias e os calculos e acido urico e uratos. Nas pharmacias e drogarias. Deposito: Drogaria Giffoni — Rua Primeiro de Março n. 17, Rio. (2789)

PETROLEO HAYA

O melhor tonico para os cabellos. Infallivel para extinguir a caspa e evitar a queda dos cabellos.

Perfumaria "A NOIVA"

Rua Rodrigo Silva, 36, entre Sete de Setembro e Assembléa, e em todas as perfumarias. (1406)

SOBRADO

Aluga-se um primeiro andar com tres quartos, duas salas, logar para lavagem de roupa; para ver e tratar á rua Acre n. 32. (O 12975)

LULU'

Vende-se um casal, legitimos, por preço de occasião. Avenida Henrique Valladares n. 57. (O 12966)

OURO

Prata, platina, brilhantes, compram-se e pagam-se bem: na praça Tiradentes n. 64. Concertam-se joias e relogios — CASA GARCIA (618)

Ouro M. 4$700

Compra-se ouro, prata, platina, brilhantes e joias; paga-se bem. Officina de concertos de joias e relogios. Compra-se prata (moeda do imperio). Especialidade em concertos de bolsas. — Rua Vasco da Gama n. 3. (O 13215)

Telhas "Marselha"

Vende-se qualquer quantidade. Trata-se com J. F. Silva & Comp. Rua Benedictinos n. 13, 1º andar. (O 13044)

TERRENO EM COPACABANA

Vende-se um bom terreno na praça Cardeal Arcoverde, esquina da rua Toneleros. Trata-se no Largo da Carioca n. 13, com Duarte Feliz. (7831)

ACTOS FUNEBRES

Carlo Pareto

✝ A Directoria da Companhia Brasileira Carbureto de Calcio convida os seus amigos, para assistirem á missa de anno, que faz celebrar, pela alma do seu saudoso ex-Director, ás 9 horas do dia 11 deste mez na Egreja da Candelaria. (O. 14212)

Carlo Pareto

✝ A familia CARLO PARETO, por seus membros aqui presentes Mario C. Pareto, Aldo Pareto e sua mulher e filha, filhos, nóra e neta do saudoso e inesquecivel CARLO PARETO, seu sempre chorado pae, sogro e avô, convida as pessoas de sua amizade a assistirem á missa de anno que faz celebrar em intenção da sua alma, no dia 11 deste mez, no altar-mór da Egreja da Candelaria, ás 9 horas, pelo que desde já se confessa agradecida. (O. 14210)

Carlo Pareto

✝ CARLO PARETO & C., ainda e sempre compungidos pelo passamento de seu saudoso chefe e amigo o Sr. CARLO PARETO, mandam celebrar uma missa por sua alma no dia 11 desde mez, 1º anniversario de sua morte, na Egreja da Candelaria, ás 9 horas e para assistir a cujo acto convidam aos seus amigos, aos quaes, penhorados, antecipadamente agradecem seu comparecimento. (O. 14211)

Ernestina Pedreira Hasselmann

✝ Edgard F. Hasselmann, senhora e filhos, dr. José Frederico Hasselmann, senhora e filhas, dr. Djalma Hasselmann, senhora e filhos, dr. Gustavo E. Hasselmann e senhora, dr. João Noronha Santos, senhora e filhos, Mario Frederico Hasselmann, Clara Pedreira de Mello e dr. Egas Muniz Barreto de Aragão, senhora e filhas agradecem aos parentes e amigos que acompanharam os restos mortaes de sua querida mãe, sogra, avó e irmã ERNESTINA PEDREIRA HASSELMANN e de novo os convidam para assistir á missa de setimo dia que mandam rezar amanhã, sexta-feira, 11 do corrente, ás 9 ½ horas, no altar de Nossa Senhora da Conceição da egreja de S. Francisco de Paula, confessando-se desde já agradecidos. (O 15022)

Vicencia Latorraca

✝ Maria, Nicolão e Giambattista Latorraca convidam as pessoas de sua amizade para assistirem á missa de setimo dia que por alma de sua querida irmã VICENCIA LATORRACA mandam celebrar na egreja do Bom Jesus do Calvario, amanhã, sexta-feira, 11 do corrente, ás 9 ½ horas, pelo que desde já se confessam agradecidos. (O 15106)

Major Adolpho Borges Leitão

(30º DIA)

✝ A sua familia manda celebrar hoje, quinta-feira, 10 do corrente, ás 10 horas, no altar-mór da egreja de São Francisco de Paula, a missa de trigesimo dia pelo descanso eterno de sua alma, convidando para esse acto de religião os parentes e amigos, aos quaes desde já muito grata ficará. (O 13668)

Raul Ferreira Bandeira

(1º ANNIVERSARIO DO SEU PASSAMENTO)

✝ Candida Bandeira Caldas, José Ferreira Caldas e seus filhos, irmã, cunhado e sobrinhos, respectivamente, convidam seus parentes e amigos a assistir á missa do seu anniversario, amanhã, sexta-feira, 11 do corrente, ás 8 horas, na matriz do Realengo. (O 13659)

Evangelina Ortigão Vidal

(VIZU)

✝ Armando Vidal e filha, A. B. Ramalho Ortigão e senhora, M. A. Ramalho Ortigão, barão e baroneza de Santa Margarida, filhos, noras e genros convidam seus parentes e amigos a assistir á missa de trigesimo dia que por alma de sua VIZU mandam celebrar amanhã, sexta-feira, 11 do corrente, ás 9 ½ horas, na egreja do Carmo. (O 14257)

João Moreira Barboza

✝ Carmen Pacheco, Honorio Rodrigues, senhora e filhos, Nicoláo Dannemann, senhora e filho (ausentes) fazem celebrar uma missa de setimo dia por alma de seu tio e padrinho JOÃO MOREIRA BARBOZA, amanhã, sexta-feira, 11 do corrente, ás 8 ½ horas, na matriz do Sagrado Coração de Jesus. (O 15145)

Dr. Carlos José da Costa Pimentel

✝ A familia do DR. CARLOS JOSÉ DA COSTA PIMENTEL participa aos seus parentes e amigos o fallecimento do seu idolatrado chefe e os convida para o seu enterramento, que se realiza hoje, ás 11 horas, saindo o feretro da rua Sorocaba n. 49. (O 14275)

Rodolpho Martins

✝ Albertina do Rego Barros e filhos, Maria Georgina Rego Barros e filhos, Elieser Rego Barros, senhora e filha convidam os demais parentes e pessoas de sua amizade para assistirem á missa, de trigesimo dia, que mandam celebrar por alma de seu sempre lembrado esposo, pae, genro, cunhado e tio RODOLPHO MARTINS, amanhã, sexta-feira, 11 do corrente, na egreja de S. Francisco de Paula. Desde já se confessam agradecidos. (O 14260)

Manfredo Abreu

(AUXILIAR DO TABELLIONATO IBRAHIM MACHADO)

✝ Medéa Ramos Abreu e filhos, Izabel Barroso Ramos, Euclydes José Ramos e demais parentes, na impossibilidade de pessoalmente agradecer a todos quantos os acompanharam no doloroso transe que soffreram, por este meio o fazem de todo o coração e convidam os parentes e amigos para assistirem á missa de setimo dia que pelo repouso eterno de seu mallogrado e querido esposo, pae, genro e cunhado MANFREDO ABREU, farão celebrar amanhã, sexta-feira, 11 do corrente, ás 9 ½ horas da manhã, na capella de Nossa Senhora da Victoria, da egreja de São Francisco de Paula. E por mais este acto de caridade se confessam eternamente gratos. (O 14226)

João Augusto da Costa

✝ Henrique, esposa e filhos convidam aos parentes e amigos para assistir á missa de setimo dia, ás 8 horas, na egreja do Divino Salvador, na Piedade, amanhã, sexta-feira, 11 do corrente. Desde já ficamos agradecidos. (O 14...)

Luiz de Oliveira Baptista

✝ Maria das Dores Baptista e filhas, Antonio Avelino Baptista e filho, Deolinda Baptista de Freitas, seu marido e filhos, Januaria Baptista de Souza, seu marido e filhos, Francisco João Baptista, sua mulher e filho, Damasceno de Oliveira Baptista, sua mulher e filhos participam a todos os seus amigos e conhecidos o fallecimento de seu irmão, cunhado e tio LUIZ DE OLIVEIRA BAPTISTA, agradecem aos que acompanharam seu enterro e convidam a todos para a missa de setimo dia na matriz de Jacarépaguá, ás 8 horas, amanhã, sexta-feira, 11 do corrente, pelo que desde já se confessam eternamente gratos. (O 14230)

Euclydes Peixoto Guimarães

✝ Eugenio Alves da Costa Guimarães (ausente) e familia profundamente contristados pelo infausto passamento de seu idolatrado filho EUCLYDES, agradecem penhorados a todos que os acompanharam no doloroso transe e communicam que fazem celebrar amanhã, sexta-feira, 11 do corrente, setimo dia de seu fallecimento, ás 8 ½ horas, na matriz do Engenho Novo, missa pelo repouso de sua alma. Por mais esse acto de caridade hypothecam os seus agradecimentos. (O 15016)

Maria de Carvalho Costa

✝ Adriano Alves da Costa, Floriano de Carvalho Costa, d. Emilia de Carvalho Raphael, esposo, filhos e irmã da fallecida e mais parentes de MARIA DE CARVALHO COSTA, ainda sobre a dor, pelo seu fallecimento e sinceramente gratos a todas as pessoas amigas que se dignaram acompanhar os seus restos mortaes, de novo os convidam para a missa de setimo dia que mandam celebrar amanhã, sexta-feira, 11 do corrente, ás 8 ½ horas, na egreja de S. Francisco de Paula, no que desde já se confessam eternamente gratos. (O 14006)

Maria Izabel Gusmão de Miranda Lima

(FALLECIDA EM CAMPOS)

✝ Ernesto de Campos Lima e senhora, sensivelmente penalizados com o fallecimento de D. MARIA IZABEL GUSMÃO DE MIRANDA LIMA, mandam rezar uma missa de setimo dia, na egreja de São Francisco de Paula, hoje, quinta-feira, 10 do corrente, ás 9 ½ horas, confessando-se reconhecidos aos que assistirem a esse acto de religião. (O 12789)

Carolina Fortunato de Britto Menezes

(VIUVA JUSTINO DE MENEZES)

✝ O dr. José Fortunato de Menezes, o dr. Justino de Menezes e familia, o dr. Eugenio Ferreira de Menezes e familia, o dr. Luiz Fortunato de Menezes e familia (ausentes) e Lancelot Charles Thibaudier e familia convidam seus parentes e amigos para assistirem ás missas de setimo dia que, pelo doloroso passamento de sua mãe, sogra e avó CAROLINA FORTUNATO DE BRITTO MENEZES, mandam rezar hoje, quinta-feira, 10 do corrente, ás 9 horas, em S. João Baptista de Nictheroy e ás mesmas horas de amanhã, sexta-feira, 11, em S. Francisco de Paula, capella de N. S. da Victoria, no districto federal, confessando-se desde já agradecidos pelo comparecimento a estes actos de religião. (O 14101)

Guaraná

EM BASTÕES, EM PÓ E GRANULADO

Reduzido por compressão, unico INTEGRAL e PURO; Plantas e remedios vegetaes indigenas: — CAFE' DE CEVADA, Chá S. Germano (Prisão de ventre) AFLUXINA (constipações) GUARANÁ EM TINTURA (para Estomago, Cerebro e Nervos)

RUA S. JOSE', 23 (963)

Vida longa, obtem-se TOMANDO SEMPRE

GUARANÁ

Em bastões: K°. 12$ p°. cima,
Em pó: Vidros a partir de 2$,
Desconto aos revendedores.
Deposito Geral:
— CASA GUARANÁ —
Rua do Ouvidor, 120 (2404)

Avenida Atlantica

Vende-se por 140:000$000 uma casa com frente para a Avenida Atlantica e frente para a rua Gustavo Sampaio, no Leme; tem sete quartos, tres salas, garage, etc. O terreno tem 14 metros de frente. Informações pelo telephone Sul n. 2.119. (O 15100)

Prof. Dr. Silvino Mattos, laureado especialista em dentaduras de vulcanite ou ouro, parciaes ou duplas, com ou sem molas, para a mastigação perfeita; concertos nas mesmas, em 4 horas; trabalhos de ponte, moveis ou não, sem auxilio de chapas (Bridge-Works); obturações a porcellana synthetica, assim como a ouro ou platina; extracções absolutamente sem dôr; pivots, coroas ou cantos de ouro massiço, etc. Toda a obra é feita de accordo com os methodos mais aperfeiçoados. Consultas gratis, preços modicos e pagamentos em prestações. Rua 7 Setembro, 231; das 7 ás 5 da tarde, todos os dias. Phone: 1555—Central. (O 15011)

PREDIO

Proximo da Avenida Central. Informações: Theophilo Ottoni n. 22. (O 15025)

PREDIO

Para negocio, perto dos Bancos, informações: Telephone Sul 2660. (O 15025)

BOTAFOGO

Palacete, no centro de jardim, aluga-se a familia de tratamento. Tratar directamente com o senhorio. Telephone Norte 3070 ou Sul 2660. (O 15023)

CHAPÉOS

Para senhoras e senhoritas, veludo, palha e seda, desde 25$000 até 60$. Rua da Carioca 10, 1º andar. (O 15047)

TRASPASSA-SE

Traspassa-se a casa da rua do Cattete n. 9, com entrada por duas ruas, com cinco quartos, luxuosamente mobilada, preço de occasião por ter a dona de se retirar desta capital. Tratase na mesma. (O 13922)

Machinas de escrever

Remington, Underwood, Royal e outras marcas, em estado de novas, vendem-se a preços muito reduzidos. Rua da Quitanda n. 115, loja. (O 15053)

Instituto de Belleza de Mme. Taylor

Esbeltez e flexibilidade adquirem-se com massagens scientificas, para corpo e rosto. Embellezamento da pelle. Tiram-se manchas, sardas, etc., com cremes MARTHA e GYRA'; loção para fortificar os musculos, pó de arroz adherente, puramente vegetal a 5$000 a caixa. Nova descoberta de massagens scientificas para rugas e seios, descoberta do professor Crunkan. Massagens corporaes a 10$000 á hora. Manicure systema americano, a 2$500. Rua Uruguayana n. 14, entrada por "A DAMA". Tel. C. 5180. Tratamento especial das sobrancelhas. (O 15090)

Automovel Chandler

Vende-se um typo sport, carrosserie de luxo, como novo. Trata-se com o sr. Giovanni, Avenida Central n. 108, 3º andar. Telephone Norte n. 2447. (O 15044)

Fazendas e sitios

Grande numero de offertas e de procuras existe no escriptorio Porto Moitinho, que tem representantes no interior e que cobra corretagem minima. Informações das 15 ás 18 horas, na Avenida Rio Branco 137, 2º andar, sala 31. Poupae vosso tempo. (O 15055)

Especialmente para noivos

Vende-se uma mobilia completa e nova: sala de visitas, escriptorio, dormitorio e sala de jantar. Tratar na Travessa Turf Club n. 26 (no começo do Boulevard, 28 de Setembro). (O 12792)

ICARAHY

Vende-se uma esplendida e confortavel vivenda em centro de jardim, com magnifica varanda, com tres grandes salas e seis espaçosos quartos, muito proximo á praia, quasi em frente ao jardim de Icarahy, com tres linhas de bondes; para ver e tratar na mesma, todos os dias, das 12 horas em deante, á rua Miguel de Frias n. 33, Icarahy. (O 12788)

ALUGA-SE

O sobrado do largo de S. Francisco de Paula n. 23, com oito salões e 17 janellas de frente, proprio para uma empresa ou companhia. Trata-se na loja. (O 15091)

Optimo piano Geyer

Vende-se um novo, ainda encaixotado. Rua do S. Pedro n. 185, loja. (O 14069)

Mãe Maria

Attenção

Chegou nestes dias a celebre e renomada professora hespanhola em sciencias occultas, a Mãe Maria, que tem praticado verdadeiros prodigios no norte e no sul da America.

A Mãe Maria compromette-se a fazer qualquer classe de trabalhos por impossiveis que elles sejam, satisfazendo, assim, ao distincto publico, sem enganos de nenhuma natureza e com muito acerto.

Adivinha o presente e o futuro, fazendo, além disso, toda classe de talismans e pedras formosas trazidas do estrangeiro.

A Mãe Maria attende suas consultas todos os dias, das 8 horas da manhã, ás 5 da tarde.

Rua da Conceição n. 1, sobrado, Nictheroy, por cima da Confeitaria Luso-Brasileira. Defronte das Barcas. Consulta 5$000. Tel. 225. (O 13608)

Casa em Botafogo

Aluga-se uma, por 350$, com contrato de dois annos, toda encerada, com tres quartos, duas salas e mais dependencias. A casa está completamente mobilada. Preço dos moveis, cortinas, louças, etc.: Dez contos de réis. Vêr e tratar de 11 horas da manhã em deante, na rua Delphim n. 76, Botafogo. Tel. Sul 220. Só se aluga a quem comprar os moveis. (O. 15004)

SAPATEIROS

Precisam-se bons operarios para chanfrar cortes, gaspear e frisadores, á rua de S. Christovão 540, Fabrica. (O 13379)

COQUELUCHE

O unico remedio para a sua cura é a COQUELUCHINA. Em todas as drogarias. (688)

"URIC"

EM TABLETTES

Pharmaceutico Theophilo de Andrade. Medicamento homœopatha que dissolve e expelle o acido urico, empregado nas dores dos rins, arthritismo, calculos, arêas, bilis, artereo-sclerose, obesidade, gotta, eczemas e todas as perturbações do apparelho urinario. Não tem dieta. Drogarias Baptista, Huber, Pacheco, Granado & C. Preço, 2$500. (690)

Doenças de ouvidos garganta, nariz e bocca

Cura garantida e rapida do OZENA (fetidez do nariz) processo inteiramente novo

DR. EURICO DE LEMOS professor livre dessa especialidade na Faculdade de Medicina do Rio de Janeiro. Consultorio: rua da Assembléa n. 13, sobrado, das 12 ás 5 da tarde. (O 15060)

A ECONOMICA DO GAZ

Concertam-se fogões a gaz por preço baratissimo; attende-se a chamados pelo telephone Villa 4688; á rua Francisco Bicalho n. 387-A. (O 13686)

SEDAS!!!

SEDA LAVAVEL, todas as cores, metro 4$200; SEDA JAPONEZA, côres chics, metro 6$500; SEDA LAVAVEL, japoneza, todas as côres, metro 10$500; CREPE DA CHINA, côres da moda, metro 18$500; EOLIE'NE, pura seda, metro 11$000; EOLIE'NE, fantasia, corte 21$000; CHARMEUSE, qualidade superior, metro 39$000; SETIM CHARMEUSE, metro 32$; PALHA DE SEDA, metro 10$500; RENDAS E ENTREMEIOS DE SEDA, grande sortimento para todos os preços. CASA EGYPCIANA, AVENIDA PASSOS N. 90. T. 2693. (O 15035)

OURO

Joias, platina, brilhantes, compram-se. Quem melhor paga é na rua Buenos Aires n. 216, officina de ourives e lapidação de brilhantes. (O 15070)

GRANDE HOTEL

Vende-se um dos mais importantes desta capital, muito bem montado e no melhor ponto da cidade, com vista para o mar.

Tratar á rua S. Bento 37, com o sr. Correia. (O. 14261)

RIO-PENSÃO

Montada com todo gosto e conforto, em lindo predio novo, para casaes e cavalheiros de toda distincção; passadio de primeira ordem e tres minutos do centro; falase inglez, allemão e francez. Rua Vinte de Abril n. 15 (antiga R. do Rio Branco). (O 14021)

Pillulas Pequenas do Dr. Carter Para o Figado

Cura Certa das Dôres de Cabeça

Prisão de Ventre, Dyspepsia, Mau-estar depois das refeições, Vertigens, Nauseas, Somnolencia, Dôr do Lado, Lingua suja, Mau gosto na bocca, Pallidez e todos os incommodos causados pelo estado bilioso do systema. Fazendo isto sem perturbar o Estomago nem purgar os Intestinos. Não causam dor, oppressão ou desconforto. Algumas doses de Pillulas Pequenas do Dr. Carter para o Figado restauram estes orgams ás suas proprias funcções e as Dôres de cabeça e todas as suas causas desapparecem. Da mesma forma, regulam os Intestinos e impedem a Prisão de Ventre.

Pillula Pequena — Dose Pequena — Preço Diminuto

As verdadeiras levam a assignatura Brent Good (2915)

PHARMACIA

Vende-se uma em Rodeio, unica no logar. Trata-se no local com o proprietario, todos os dias, excepto quartas e domingos. (O 14253)

AUTOMOVEL FORD COM CARROCERIE

Vende-se completamente novo para 500 kilos. Rua Estacio de Sá 62. (O 142444)

Pensão Sul-America

Aposentos para familias e cavalheiros, perto dos banhos de mar. — Rua SENADOR VERGUEIRO 111/113. (O 14240)

Aos Srs. Fazendeiros

Offerece-se um homem sério de toda idoneidade, para administrador de fazenda de criação e culturas; conhece toda machina agricola sendo especialista em culturas de arroz, alfafa e algodão. Tambem aceita empreitadas para estas culturas. Dirigir-se a A. Ribbot — Avenida Gomes Freire n. 7. — Telephone 991 Central. (O 14234)

GARAGE

Vende-se uma no melhor ponto dos suburbios. Informa-se na rua Manoel Victorino n. 133, E. Dentro. (O 15017)

CÃO DE RAÇA

Vende-se um preto, Anno e meio, bom vigia, 50$000. Trata-se á rua Conde de Bomfim n. 505. (O 14270)

CASA MOBILADA

Aluga-se uma grande com todo conforto, logar para automovel, campo para animaes, lenha para o gasto, legumes gratis, uma hora da cidade de automovel, logar mais saudavel do Rio Grande, em Jacarépaguá. — Fazenda Rio Grande, bonde Taquâra, em Cascadura, estrada de rodagem, km. 5 ½. Procurar o sr. João. (O 14267)

CHAUFFEUR MECANICO

Precisa-se para trabalhar na cidade com auto caminhão. Paga-se bom ordenado. Offertas a Rios nesta redacção. (O 14265)

A economica do Gaz

Na Officina America Brasil concertam-se fogões a gaz e põe em estado novo, por preços baratissimos. — Attende-se a chamados pelo telephone Villa 1421. Rua Miguel de Frias 72, S. Christovão. (O 14252)

DINHEIRO

Empresta-se pequenas quantias sob nota promissoria; rua General Camara n. 148, sobrado. (O 14254)

COPEIRA

Precisa-se de uma moça para copeira e arrumadeira, em casa de pequena familia. Trata-se á rua da Gloria 80. (O 13590)

Bordados e costuras

Confecciona-se sob medida, elegantes vestidos e faz-se qualquer bordado a preços reduzidos. Rua Tavares Bastos n. 27, casa II, Cattete. (O 13589)

Machina Singer

Vende-se uma de costura e bordar com sete gavetas, está nova, preço de occasião. Rua Affonso Penna n. 89, casa I, proximo Haddock Lobo. (O 13617)

COPACABANA

Alugam-se duas grandes salas mobiladas, andar terreo, em casa moderna, para dois ou tres senhores estrangeiros. Entrada independente, com toda a independencia e socego. Perto de bonde e praia. Telephone Ipanema 1056. (O 13613)

ESCADA

Vende-se uma em perfeito estado, direita e com grade de ferro, com cinco metros de pé direito. Para ver e tratar na rua do Ouvidor 162. (O 13607)

QUINA-LAROCHE

EXTRACTO COMPLETO DAS TRES QUINAS — Amarella, Vermelha e Parda

O MELHOR

TONICO E RECONSTITUINTE

Contra a ANEMIA, a DEBILIDADE, a FALTA DE APPETITE a FRAQUEZA DO ESTOMAGO e as FEBRES, etc.

Exigir nas Pharmacias o Verdadeiro QUINA-LAROCHE, [illegible] "LAROCHE", [illegible] 20, Rue des Fossés-St-Jacques, PARIS. (3223)

A Bota Nacional

233, Rua 7 de Setembro, 233

Proximo á Praça Tiradentes

22$000

Finissimos sapatos em pellica envernizada, e bufalo branco, salto á Luiz XV, de 31 a 39, artigo de 45$ em qualquer outra casa.

Pelo Correio, mais 2$000, em par. Pedidos a

J. FREITAS & IRMÃO Tel C. 563. Rio de Janeiro. (1868) (2840)

VENDA DE JOIAS SEM LUCRO

PROVENIENTES DE PENHORES

Rico *collar de perolas* de 16:000$000 *vende-se por*	12:850$000
Relogio *Patek Philippe*, 19 linhas, de 1:000$000, por ...	500$000
Pingentes (bichas) de platina, de 1:800$000 por	1:400$000
Anel, de platina, com tres brilhantes, de 1:800$000 por ...	1:480$000
Solido collar de platina, de 280$000 por	235$000
Cruz de platina com brilhantes, de 1:950$000 por	1:380$000

Só paga o capital e o juro.

AVENIDA RIO BRANCO 175 — defronte do Hotel. (O 15026)

"CALCARINA"

(Formula do Dr. Ubaldo Veiga)

Pós para facilitar a DENTIÇÃO E "Exterminar os VERMES"

APPROVADA PELA SAÚDE PUBLICA SOB O DECRETO N. 238 DE — 4 — 1 — 1912.

A CALCARINA é um tonico poderosissimo do organismo infantil debilitado, principalmente como especifico da dentição.

Todas as perturbações que apoquentam a creança no periodo da erupção dentaria, inappetencia, intolerancia gastrica, vomitos, diarrhéa, gastro-enterite, vermes, etc. são combatidas vantajosamente pela CALCARINA.

Fabrica: PHARMACIA TORRES — Rua dos Invalidos, 46 — Phone 3554, C.

Depositarios: BRAGANÇA CID & Cia.

172, RUA BUENOS AIRES, 172 — Rio de Janeiro. (O 14221)

CASA MOBILADA

Nova, construcção moderna, todo conforto, jardim e grande terreno, 2 garages, propria para familia de gosto e tratamento, aluguel mensal, 1:800$000, contrato de 1 a 2 annos; na rua Copacabana, pouco adeante da estação dos bondes. Quem pretender o obsequio de escrever para ser procurado, a Barros, na caixa deste jornal. (O 14222)

Os olhos são finissimos crystaes da Bohemia, a que a menor doença empana o brilho; mas, recuperam o fulgor, lavados com

Eugeniol

PROFESSOR INTERNO

Precisa-se de um cavalheiro para professor interno de grande collegio. Informações á Praia de Botafogo 374. (O. 15057)

MACHINA REGISTRADORA

Vende-se uma superior e quasi nova, por preço de occasião. Ver e tratar á rua General Camara 80. (O 13677)

DESCONTOS e REDESCONTOS

De bôas firmas

Avenida Passos, 32, sob. (O 13104)

PHARMACIA

Vendem-se para desoccupar logar pertences de uma, como sejam: collecção de vidros dourada de diversos tamanhos, sães abertos, alambique, balanças, formularios e mais utensilios, tudo isso proprio para quem deseje iniciar negocios. Ver e tratar á rua General Camara n. 80. (O 13677)

COPACABANA

Aluga-se optima casa recem-construida. — Rua Ipanema n. 211. (O 15031)

Officina de serralheiro e ferreiro

Acceitam-se quaesquer trabalhos de ferreiro e serralheiro. Obras artisticas e simples. Maximo esmero na execução e presteza na entrega. A' Avenida Salvador de Sá n. 5. Telephone Central 2297. (O 15018)

Enxofre em pedra com 99 e meio % de purificação

Vendem-se pequenas e grandes quantidades á Rua Buenos Aires 120, 1º andar. Escriptorio do Formicida "PASCHOAL". (O. 14233)

Magnifico hotel

Arrenda-se optimo hotel completamente mobilado, em predio novo, com elevador e recentemente inaugurado, lindo salão de refeições, magnificos banheiros e apparelhos sanitarios. Fica no centro commercial, já tendo muitos hospedes. O motivo se dirá ao pretendente. Trata-se na rua Buenos Aires n. 291, sobrado. (O 13651)

CAVALLOS

Vendem-se dois bonitos cavallos, sendo um baio, camurça, marchador e andador, ¾ de sangue, arabe, e outro tordilho, de bons andares. Ver e tratar á travessa Amelia n. 11, estação da Piedade. (O 13652)

VESTIDOS DE SENHORA

capa para theatro, tailleurs, novos e usados; devido a saida para a Europa, vendem-se; toda conveniencia. — Santo Amaro, 51. (O. 13596)

CASA

Aluga-se uma esplendida rodeada de bod chacara, com esquentador, banheira, fogão a gaz, pintada e forrada de novo. Para ver e tratar na mesma até ás 4 horas, rua Marquez de Leão 44, Engenho Novo. (O 13009)

Predio no centro

Vende-se um de esquina á rua da Prainha, de solida construcção, tendo magnifico sobrado e 3 lojas no pavimento terreo; trata-se na rua 7 de Setembro, 115, 3º andar. Preço 100:000$000. (O. 13115)

Casa em Copacabana

Aluga-se á rua Constante Ramos n. 58. Está aberta das 7 ás 16 horas. Trata-se á rua Buenos Aires n. 216, sobrado, só das 14 ás 16 horas, excepto ás quintas-feiras. (O 15068)

Cachorro policial

Compra-se um filhote, preto, na rua da Quitanda 81, loja, com B. Soares. (O 13666)

ALUGA-SE

a pequena familia, casal ou cavalheiros de todo o respeito e fino tratamento, excellentes aposentos, luxuosamente mobilados, com ou sem pensão, em casa de familia de tratamento, á rua das Laranjeiras n. 328. — Telephone Beira Mar n. 1371. (O 9484)

Papeis pintados da Fabrica Ingleza

São mais largos que os de outras fabricas. Grande sortimento, tanto de papeis como de vitraux, pelos preços da fabrica, que não tem filial. Rua do Rosario n. 136. (O 12667)

Arame de cobre servido

Na rua Senador Vergueiro n. 80, compram-se 200 kilos. Carta para J. Pinto, ou pessoalmente das 8 ás 11 ou das 18 horas em deante. (O 12771)

Agencias e Representações

Commerciante do Ceará deseja abrir uma agencia de moveis aqui fabricados, tendo em Fortaleza deposito de alguns moveis e catalogo para pedido. Firma idonea, dando como referencias o London Bank, Banco do Brasil, Standart Oil, Frota & Gentil. Accita tambem agencias de qualquer artigo aqui fabricado. Carta para J. Pinto, á rua Senador Vergueiro n. 80, ou pessoalmente das 8 ás 11 ou das 18 horas em deante. (O 12771)

Terrenos no Leblon

Vendem-se a prestações. Avenida Rio Branco n. 40, 1º andar. (O 13179)

VENDEDORA

Precisa-se de uma perita com pratica de balcão, para uma loja de modas de artigos finos e que fale inglez. Respostas a V. P. T. nesta folha. (O 12798)

Engenheiro civil

tendo longa pratica de trabalhos de sua profissão e tambem administração de propriedades agricolas, especialmente assucareiras, offerece seus serviços. Cartas para a Caixa Postal 1977. (O. 13378)

GRANDE SALA

e gabinete bem mobilados, com tres sacadas para a rua e duas janellas ao lado, melhor aposento de palacete independente. Aluga-se, com pensão a casal, familias e cavalheiro de tratamento. Rua Ruy Barbosa n. 159. — Tem telephone. (O 13818)

Torneiro para madeira

CARPINTEIRO

Precisa-se á rua Visconde de Santa Isabel n. 233. (O 12823)

Accumuladores electricos

Vende-se uma bateria estaccionaria, ou para auto tracção ou navegação — 72 elementos — capacidade 216 amper'hora — 200$000 cada elemento — do fabricante Dinin, construcção moderna — caixas de ebonite. — Rua Evaristo da Veiga 146 — Rio. (O 13279)

Negocio de occasião

Vende-se, em condições bastante vantajosas, uma livraria, caprichosamente montada, no centro, proximo á Avenida. Informações com o sr. Puertas, rua da Quitanda 115, loja. (O 12735)

MOVEIS GARANTIDOS

DE MADEIRA VERGADA

ELEGANCIA E DURABILIDADE

MEIAS MOBILIAS, COMPOSTAS DE 1 SOFA' 2 CADEIRAS DE BRAÇO 6 CADEIRAS COMMUNS.

GERDAU

RIO — S. PAULO

HASENCLEVER & C. (639)

Hydrato de Magnesio de Werneck

Anti-acido — Alcalinisante — Laxativo

Medicação de acção poderosa em todos os casos em que se faz mister combater a acidez.

INDICAÇÕES SOBERANAS — Hyper acidez, gastralgias, gastrites, dyspepsias acidas, diabetes, colicas intestinaes e hepaticas, prisão de ventre, etc.

Não tem dieta nem contra indicação alguma.

V. WERNECK & Cia.

5 e 7 - Rua dos Ourives (2780)

Cerqueira & Alves

Depositarios do ATLAS

Phone N. 2366

Avenida Passos - 111

Baixos da Assistencia Dentaria

29$ — 35$

17$ 27 a 33 — 29$ 33 a 39

28$

Senhoras distinctas? Visitem-nos sem perca de tempo

LINDOS E PERFEITOS (2068)

PURGEN

O PURGATIVO IDEAL NÃO TEM RIVAL (O 15064)

TYPO NOVO

O Pneumatico "NOBBY" é o mais forte e o mais duravel de todos os pneumaticos de lona.

United States Rubber Export Co. Ltd.

Rio de Janeiro — S. Paulo.

REFORÇADO (1795)

ANKILOSTIMOL

FONTOURA

PODEROSO REMEDIO CONTRA A OPILAÇÃO e todos os vermes intestinaes.

Cada tubo contém uma dóze certa para adulto, e uma bula com todas as explicações necessarias.

PREPARAÇÃO ESPECIAL DO INSTITUTO "MEDICAMENTA"

Vende-se em todas as pharmacias e drogarias — Depositarios: PLINIO CAVALCANTI & Cia.

— Senador Dantas, 45 :—: RIO DE JANEIRO. — (2707)

BICYCLETTES

Ultimo modelo Star Ingleza, roda livre, 2 freios, bolsa com ferramentas, bomba, a 380$000. Pneumaticos desde 13$ até 18$; Camaras de ar 5$, 7$ e todos os seus pertences. — Vendem-se bicyclettes em 10 prestações de 45$000.

ALFREDO PAVAGEAU — Rua da Constituição n. 63. (O 15046)

MOBILIA SALA DE JANTAR

Vende-se uma com 16 peças. Moderna, em bom estado e pela metade do preço.

RUA SENADOR FURTADO N. 48 (O 12827)

Linha Auxiliar

Alugam-se duas boas casas, com luz electrica, agua e esgotos, na estação Miguel Pereira (Estiva), a tres horas do Rio. Informações á rua São Pedro 148, sobrado. Tel. N. 5239. (O 15239)

HUPMOBIL

Vende-se um de quatro cylindros, força de 20 H. P., com arranco, dynamo, luz electrica, capas, pintura nova, com pouco uso, proprio para particular ou praça. Ver e tratar na garage Almeida, rua de Catumby n. 22. Telephone Villa n. 774. (O 13696)

Fazendas á venda

Quem precisar comprar fazendas cafeeiras, mixtas ou de criação, etc., grandes e pequenas, em todo o Norte de S. Paulo, Estado do Rio, Minas, fazendas completamente montadas com casas de luxo, etc., a 6, 8 e mais kilometros da Central do Brasil, e outras de 2 a 3 mil alqueires, para criação em logares mais longe. Pagamentos vantajosos. Sitios perto do Rio, etc. Pedir informações ao sr. Eduardo, rua da Quitanda n. 60, sobrado, das 2 ás 5, terá logo resposta. (O 15029)

PIANO

Preparam-se alumnos em solfejo e theoria para o I. N. de Musica. Informa-se pelo tel. V. 758, com Abilio. (O 13592)

PHARMACIA

Precisa-se de um menino de 14 a 16 annos, para servente, no largo de S. Francisco da Prainha 21, Saude. (O 15152)

GRAMOPHONE

Vende-se um Victor n. 4, novo, á rua Carolina Machado 202, Madureira. (O 14277)

V. Ex. É INFELIZ?

Escreva ao Prof. Zizuph, caixa 1, Nictheroy, E. do Rio e pela volta do correio recebereis gratuitamente o unico meio pratico e rapido de obter RIQUEZA, AMOR E SAUDE. (O 14232)

L. B. — Mar. Mercante

Uniformes — MEDICOS — Vant. esp. — RBS. NAVAL — Rua da Carioca n. 26, 2º. C. 3973. (O 13634)

Mecanicos—Inf. Marinha

Sub-officiaes — Divisas 20$ — Uniformes — CALÇADOS. Pag. 12, 15 e 18 m. R. Carioca 26, 2º. C. 3973. (O 13633)

TERRENOS

Vende-se 6m x 30m. á rua Bulhões Carvalho (Ipanema) por preço modico. Trata-se á rua Buenos Aires 58, 1º andar. Telephone 4130 Norte e 1125 Ipanema. (O 13638)

PARALLELAS

Para gymnastica, compra-se uma; Ourives 55, 1º. Henrique. Tel. N. 3328. (O 13672)

BOA OCCASIÃO

Traspassa-se uma boa pensão á rua do Cattete n. 11, sobrado. — Trata-se das 12 ás 5 horas da tarde. (O 15102)

10$, 20$, 50$ e até 100$, compram-se

Dentaduras usadas e qualquer trabalho da bocca ou joias quebradas, na travessa de S. Francisco n. 16, 2º andar. — EDUARDO. (O 15105)

SALA

Aluga-se uma esplendida sala de frente com pensão, a um casal distincto, na Avenida Rio Branco 161, 2º. (O 15113)

30:000$000

Para desenvolver negocio em franca prosperidade e no centro da cidade precisa-se de um socio ou socia commanditario, com o capital acima. — Quem pretender queira dirigir carta dizendo onde pode ser encontrado, para as iniciaes C. A. P. no escriptorio deste jornal. (O 15128)

ALUGA-SE

Uma boa sala para escriptorio commercial, na rua da Alfandega 110. (O 15129)

RETALHOS

de balanço, amanhã, sexta-feira, na "A NOBREZA", rua Uruguayana 93. (O 15134)

RETALHOS

de balanço, amanhã, sexta-feira, na "A NOBREZA", rua Uruguayana 93. (O 15135)

DESENHISTA

Precisa-se com urgencia, de um bom para um desenho topographico. Cartas a "Engenheiro", nesta redacção. (O 15133)

ENCERADOR

Calafetação, raspação e enceramentos em assoalhos. Manoel Silveira. Rua Senador Euzebio n. 84. Phone Norte 3451. (O 15137)

GARAGE OPEL

Aluga-se por mez um Studebaker com sete logares, com chapa particular. (O 15149)

MODISTA

de vestidos, executa-se qualquer figurino; á rua S. José n. 92, 2º andar. (O 13131)

CORTE

costura e chapéos, ensina-se por methodo pratico, prazo tres mezes, sendo o ultimo gratuito. Rua S. José 93, 2º. (O 13130)

ALUGA-SE

com contrato, esplendido predio, construcção moderna, para familia de tratamento. Situado á rua Dois de Dezembro n. 115. Pode ser visto das 2 ás 4 horas da tarde, e trata-se com o dr. Vicente Saboia Lima, das 2 ás 6 horas, na Avenida Rio Branco 61, 1º andar. (O 15176)

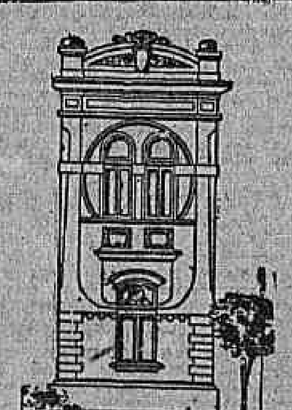

Architectura moderna

PALACETES, COTTAGES e BUNGALOWS.

Projectos e orçamentos minuciosos.

Construcção esmerada, com facilidade de pagamento.

SYLVIO DE BARROS & Cia.

Architectos e constructores.

171, rua do Rosario, 171 (O 14224)

AUTOMOVEL

Vende-se um, com relogio, licenciado e com seguro, carrosserie estylo americano. Ver e tratar na garage Mercurio. Rua Haddock Lobo 74. (O 15157)

ESCRIPTORIOS

Alugam-se grandes ou pequenos no largo da Carioca, com telephone, luz e serviço, servindo tambem para companhias. Trata-se á Avenida Rio Branco n. 175, loja. (O 15144)

Casa mobilada para o Centenario

Aluga-se proximo á exposição; informa-se á rua do Rosario n. 158, restaurante Colombo — Mme. Rosa. (O 15162)

Hotel Estandarte

(FAMILIAR)

8, 10, 12, rua da Gloria, 8, 10, 12

Casa de maximo conforto e hygiene, agua corrente em todos os quartos, cozinha variada. Diaria desde 12$000. (O 15156)

PHARMACIA

Precisa-se um rapaz com alguma pratica e um menino de 13 a 15 annos para ajudante. Rua General Pedra n. 88. (O 15160)

ROOMS TO LET

Nice furnished and board in a brazilian family house. Apply Tel. C. 4249 or antiga travessa Muratori 49. (O 15165)

PHARMACIA

Offerece-se servente com pratica; tem boa letra e sabe as quatro operações de contas; tem boas referencias; é rapaz decente, com 22 annos. Deseja ordenado de 80$, com casa e comida. Pede-se por obsequio tratar com o sr. gerente da pharmacia Mafra. — Telephone Norte n. 1458. (O 15098)

PHARMACIA

Precisa-se de um pratico com conducta. Rua José Bonifacio n. 36. — Nictheroy. (O 14229)

ONDULADOR

Ondulações "Marcel". Chamados pelo telephone Norte n. 156. (O 14227)

PRECISA-SE

Mocinha até 13 ou 14 annos, para tomar conta de duas creanças. Rua Petrocochino 67 A, casa 7 (Villa Isabel). (O 13606)

PHARMACIA

Precisa-se de um empregado com pratica de servente, á rua Conde de Bomfim n. 832. (O 14219)

PORÃO

Precisa-se de um porão para guardar moveis. Informar para telephone Norte 5092. (O 14217)

Fazenda á venda

Vende-se no Estado do Rio de Janeiro, com superior machinismo a vapor para fabrico de aguardente, assucar e farinha de mandioca. Circundada de grande pasto para criação, com cerca de bambu's vivo e arame farpado, terreno proprio com bons vasilhames para aguardente, muitos bois de carro e de criação, burros, cavallos e grande carneirada; não acceita intermediarios. Trata-se com o proprietario Joaquim Pereira de Figueiredo, na Boa Esperança. Informa-se com o sr. Macedo, em Nictheroy, rua Tiradentes n. 128. (O 14215)

ESCRIPTORIO

Para advogado. Aceita-se um companheiro. Rua Sete Setembro 81. (O 13611)

Dr. Bruce Mallio

Clinica das doenças dos pulmões, coração, estomago, intestinos, figado e rins. — Tratamento da syphilis e da neurasthenia — Pesquizas e analyses indispensaveis ao diagnostico. — Consultas diarias das 3 ás 5 horas, á rua Rodrigo Silva n. 28. Residencia: Av. Gomes Freire n. 25. — Telephones: C. 2902 e Central, 1467. (2991)

BOA OCCASIÃO

Traspassa-se uma bem afreguezada pensão, Avenida Passos 61, 1º andar. (O 11973)

Pensão Velloso

Rua Marquez de Abrantes, 92. B. M. 1220 — Salas e quartos bem mobilados. Mezas pequenas. Diarias de 7$ a 20$. (O 11985)

POLVILHO — COLLAS — GOMMA ARABICA — CERAS DE CARNAUBA E DE ABELHA — CRINA VEGETAL — PLUMA DE FLEXA — TALCO — KAOLIM — PARAFINA, ETC., ETC. NA RUA GENERAL CAMARA N. 88. J. CASTRO MOTTA (1749)

Convém a todos

saber que o "Tridigestivo Cruz" é o unico remedio approvado pela Directoria de Saude Publica, que cura as molestias do estomago e intestinos. — Assembléa, 75. (649)

AGENTES

para a maior e mais sortida fabrica de carimbos e placas, com os maiores catalogos, precisa agentes em todas as cidades.

Peçam informações a

J. C. Fragata

Rua Buenos Aires, 200, Rio (650)

Terras em lotes

Vende-se em Araçatuba, Estado de S. Paulo, cortada pela Estrada de Ferro Noroeste, lotes de 10 alqueires para cima, a prazo ou á vista, proprias para café e quaesquer outras culturas, em mattas virgens e optimas vestimentas. Trata-se em Araçatuba com o sr. Antonio Messias Franco e em S. Paulo: Av. Paulista n. 54, com o sr. Joaquim Franco de Mello. Telephone Avenida 1528. (1912)

GARAGE

Vende-se uma de construcção moderna com capacidade para 60 automoveis, com subterraneo para deposito de gazolina, etc., tanques grandes para agua, encanamento em volta da garage, poço, escriptorio, depositos para oleo, graxa, etc. Não se trata com intermediarios. Informações: Rua da Alfandega n. 108, sobrado. (1977)

DE GRAÇA

A todos que soffrem de molestias do peito, bronchite, asthma, tosse rebelde, catarrho chronico, grippe ou tuberculose incipiente, ensino de graça um remedio que os curará em poucos dias. Mande endereço a Maria C. de Andrade, trav. do Quartel 9, S. Paulo. (1890)

Syphilis? Só Luetyl

Preparado scientifico, é o unico que diz: Se não melhorar com UM VIDRO, é porque não é syphilis, então procure o seu medico. Melhorando, continue a tomal-o conforme a bulla. Produz as maravilhas das injecções de 606 e 914. (666)

PHARMACIA

Precisa-se de um mocinho com regular pratica e conducta e um pequeno para servente com alguma pratica e conducta. Rua General Gurjão n. 154, Ponta do Caju'. (O 12993)

Terreno Derby-Club

Vende-se um optimo lote nesta rua, n. 279, com 9x50, frente para o prado. Trata-se na joalheria "A Turmalina", Travessa do S. Francisco n. 6. (O 11964)

Salas mobiladas

Em casa de familia, á praia de Botafogo n. 434, alugam-se excellentes salas mobiladas, com pensão, a pessoas de tratamento. (O 12901)

MANICURE

Mme. Rosita, trabalho com perfeição. Vae a domicilio. Chamados pelo telephone Beira Mar n. 2905. (O 11998)

Vende-se ou aluga-se

um bom predio, proximo á praça Saenz Peña, recentemente construido, para familia de tratamento, com todo conforto. Trata-se na praça Quinze de Novembro n. 42, Alfaiataria. (O 12900)

SALA E QUARTO

Em casa de familia alugam-se bem mobilados, com pensão, a casal e a senhores. Rua Andrade Pertence 50, (Cattete). (O 12962)

A NOIVA

PERFUMARIAS FINAS.

Rua Rodrigo Silva n. 36. Entre 7 de Setembro e Assembléa. (1485)

SALA

grande, de frente, com linda vista para Santa Thereza, aluga-se sem mobilia, a pessoa de respeito ou a dois moços do commercio. Rua Riachuelo n. 110. (O 12985)

RESTAURANTE

Vende-se ou admitte-se um socio, no centro da cidade; informações com o sr. Raul Holdt. — Rua Theophilo Ottoni n. 147, de 1 ás 5 horas. (O 12898)

Optimo negocio

Aluga-se a excellente casa da rua do Lavradio n. 48, com 24 quartos mobilados, dois banheiros com aquecedor, cozinha com fogão a gaz, rendendo actualmente 3:000$ mensaes. Exige-se contrato e bom fiador. Trata-se no cinema Avenida, das 10 ás 11 horas da manhã ou da rua Ibituruna n. 81. (O 11985)

Pateck-Philippe

Vende-se um, ouro, 22 linhas, perfeito, sem monogramma, 1:200$000. Cartas a A. R. C., nesta Redacção. (O 14157)

Dactylographa

Offerece-se, tendo já pratica de escriptorio. Telephone Central 1257. (O 12976)

ESTOMAGO

Tridigestivo Cruz é o unico remedio que cura as doenças do estomago e intestinos. Drogaria e pharmacia. Vidro 2$500. (547)

ALFAIATE

Precisa-se de um official para feitio de casemira, para o interior, quatro horas de trem desta capital. Tratar com o sr. Elpidio Alves, no Para Hotel, á praça da Republica. (O 13655)

Para tomar conta de creanças

Precisa-se de uma senhora que fale francez e inglez, dispondo de algumas horas durante o dia. Trata-se na travessa Marques de Paraná n. 26, Botafogo.

LEILÃO DE PENHORES

Em 19 de Agosto de 1922

Francisco de Aguiar & Cia., Successores do Campello & C. Rua Luiz de Camões 36

Fazem leilão dos penhores vencidos podendo os mesmos serem reformados ou resgatados até a vespera do leilão. (1501)

LEILÃO DE PENHORES

Em 17 de Agosto 1922

J. G. LIMA successor de LIMA & VIEIRA RUA BUENOS AIRES, 206

Faz leilão de todas as cautelas vencidas. (O 12491)

Leilão de Penhores

16 de agosto de 1922

Guimarães & Sanseverino 5—TRAVESSA DO THEATRO—5 E 1-A Rua Luiz de Camões 1-A

das cautelas vencidas, podendo ser reformadas ou resgatadas até á hora do leilão. (O 13297)

Implorando a caridade

ANGELA PECORANO, viuva, com 68 annos de idade, completamente cega e paralytica;

MARIA VENTURA, de 96 annos de idade, viuva;

CARLOTA, pobre velhinha sem recursos;

ELVIRA DE CARVALHO, pobre cega e sem amparo de familia;

ENTREVADA, rua do Chichorro n. 17, casa XVIII, doente, impossibilitada de trabalhar, tendo duas filhas, uma dellas tuberculosa;

FRANCISCA DA CONCEIÇÃO BARROS, cega de ambos olhos e aleijada;

JOÃO DA CRUZ — Menino cego, paralytico e mudo, sem recursos;

FELICIANA LUCAS, viuva, paralytica;

JULIETA — EMILIA, duas pobres irmãs;

THEREZA, pobre ceguinha sem auxilio de ninguem;

VIUVA SOARES, velha sem poder trabalhar;

VIUVA SANTOS, com 68 annos de idade, gravemente doente de molestias incuraveis;

VIUVA DE UM JORNALISTA, sem o menor amparo.

Amas seccas e de leite

AMA secca. Aluga-se uma boa ama, de cor preta, á rua do Uruguay n. 209 (Andarahy). (O 13446) A

ALUGA-SE uma boa ama secca para menino de 4 annos. Trata-se na rua Dyonisio Cerqueira, 17, Largo do Machado. (O 11699) A

PRECISA-SE de uma menina de confiança, de 12 a 14 annos, para ama secca; rua do Lavradio n. 168. (O 12991) A

Cozinheiros e cozinheiras

PRECISA-SE de uma boa cozinheira, para casa de pequena familia. Paga-se bem. Trata-se na rua General Canabarro n. 61. (O 12769) B

ALUGAM-SE uma optima cozinheira de forno e fogão e uma do trivial fino; rua Sete de Setembro n. 235, Phone, C., 4457. (O 14273) B

COZINHEIRA: precisa-se de uma para casa de familia, rua do Senado 153, 1º andar. (O 14259) B

PRECISA-SE de uma cozinheira do trivial, que durma no aluguel e de referencias da sua conducta; trata-se á rua Candido Benicio n. 558 — Jacarépaguá. (O 14243) B

PRECISA-SE de uma cozinheira e copeira. Cattete n. 92, casa 32. (O 14125) B

PRECISA-SE de uma cozinheira para pequena familia, dormindo na casa ou fóra. Ordenado 50$; na rua Francisco Muratori n. 13, proximo á rua Riachuelo. (O 13618) B

PRECISA-SE de uma cozinheira; paga-se bem; 57, rua Conde Bomfim. (O 13669) B

PRECISA-SE de uma creada, que saiba bem cozinhar o trivial para o serviço de um casal, que durma no aluguel; paga-se bem, á avenida Mem de Sá n. 96, sobrado. (O 15013) B

PRECISA-SE de uma cozinheira que tambem lave peças leves — Laranjeiras n. 222. (O 15052) B

PRECISA-SE de uma cozinheira, boa no trivial, que lave e passe alguma roupa. Pequena familia. Ordenado de 90$ para cima de accordo com serviço; rua 24 de Maio n. 46 — Rocha. (O 15030) B

PRECISA-SE de uma cozinheira do trivial; na rua S. Salvador n. 81 — Cattete. (O 14245) B

PRECISA-SE de uma cozinheira para casa de casal; S. Luiz n. 62 — Estacio. (O 15033) B

PRECISA-SE para casa de alto tratamento de cozinheira e copeiro, de forno e fogão. Exigem-se muito boas referencias. Paga-se bem e 70 bonde; na rua do Aqueducto n. 381, Santa Thereza. (O 14200) B

PRECISA-SE de uma boa copeira e arrumadeira que tenha boa conducta e seja asseiada, na rua Conde de Bomfim n. 230. (O 15037) B

PRECISA-SE de optima cozinheira do trivial, afiançada, dormindo fóra, para casa de pequena familia de tratamento, á rua Maria Eugenia, 32, largo dos Leões. (O 12784) B

PRECISA-SE de uma cozinheira, na rua das Laranjeiras n. 111. (O 13429) B

PRECISA-SE de uma cozinheira, á rua Dr. José Hygino n. 245, junto a Conde de Bomfim. (O 14188) B

PRECISA-SE de uma cozinheira que cozinhe com perfeição e de uma lavadeira e engommadeira; paga-se bem; não dormem no emprego; avenida Suburbana n. 3884, Casa Vermelha, estação do Piedade. (O 13404) B

PRECISA-SE de uma cozinheira, á rua Gustavo Sampaio n. 219 — Leme. (O 14192) B

PRECISA-SE de uma cozinheira que saiba fazer o trivial. Ordenado 50$000; rua Real Grandeza n. 126. (O 13539) B

Creados e creadas

ALUGAM-SE uma arrumadeira e uma copeira; rua Sete de Setembro 235. Phone, C., 4457. (O 14273) C

PRECISA-SE de uma empregada que saiba cozinhar e mais serviços leves; paga-se bem, Rua Benjamin Constant, 154 (Gloria). (O 13328) C

PRECISA-SE de uma boa empregada, de preferencia estrangeira, para lavar e cozinhar em casa de pequena familia; bom ordenado; rua Domingos Ferreira n. 257 — Copacabana. (O 15039) C

PEITORAL MARINHO

Indicado nos casos de:

GRIPPE — PNEUMONIA — CORIZA — CONSTIPAÇÕES

ASTHMA — BRONCHITES — COQUELUCHE — RESFRIADOS

PEITORAL MARINHO

PURGAÇÕES NOS OUVIDOS — CATARRO — LARINGITES — DORES NO PEITO — DORES NAS COSTAS

TOSSE — INFLUENZA — HEMOPTISE — CALAFRIOS — ROUQUIDÃO

PEITORAL MARINHO

Algumas colheres de Peitoral Marinho, provar-vos-ão sua efficacia.

E' o melhor tonico e o mais energico desinfectante das vias respiratorias. (319)

PRECISA-SE de uma moça para casal sem filhos e para serviços leves, que durma fóra do aluguel. Ladeira do Russell, 51. (O 12967) C

PRECISA-SE de uma copeira e arrumadeira, com pratica, na rua Evaristo da Veiga n. 47. (O 13323) C

PRECISA-SE de uma creada para todo o serviço, na rua dos Coqueiros n. 25 — Catumby. (O 12884) C

PRECISA-SE de uma empregada serviço leve, só para casal sem filhos; rua da Quitanda n. 33, 2º — Tel. 3170, Central. (O 13465) C

PRECISA-SE de uma copeira, com pratica, para pensão, rua 7 de Setembro n. 211, 2º andar. (O 13415) C

PRECISA-SE de uma arrumadeira para casa de familia; paga-se bom ordenado, exigem-se referencias; para tratar á rua Riachuelo n. 244. (O 13440) C

PRECISA-SE de uma arrumadeira, que lave alguma roupa e dê referencias, á rua Voluntarios da Patria n. 454. (O 13661) C

PRECISA-SE de uma empregada para lavar e cozinhar; rua Byrão de Bom Retiro n. 23. (O 13662) C

PRECISA-SE de um empregado para casa de familia, á rua Radmacker n. 47. (O 13620) C

PRECISA-SE de uma empregada para casa de pequena familia. Prefere-se que durma no aluguel; á rua Tapajós n. 34 — Madureira. (O 14214) C

PRECISA-SE de seis copeiras e arrumadeiras, paga-se 60$ a 80$, e cozinheiras de 70$ a 150$; rua 13 de Maio n. 40, loja Rodrigues. (O 14269) C

PRECISA-SE de uma empregada para ama secca de uma creança de dois annos; rua General Camara, 275, terreo. (O 14126) C

PRECISA-SE de uma arrumadeira, de confiança e com muita pratica do serviço. Tratar á ladeira do Russell n. 45. (O 14136) C

PRECISA-SE de perfeita arrumadeira e copeira, na rua Francisco Octaviano n. 17, antiga Egrejinha; paga-se bom ordenado e passagens. (O 14050) C

PRECISA-SE de uma creada para pequena familia, na rua Barão de Amazonas n. 98. (O 13637) C

PRECISA-SE de uma creada para lavar e cozinhar o trivial; á rua Itapirú n. 219. (O 14079) C

PRECISA-SE de uma rapariga para serviços domesticos, para casa de pequena familia, na ladeira Santa Thereza n. 40. (O 13392) C

PRECISA-SE de uma copeira, na rua Conde de Bomfim n. 850. Tel. 1132, Villa. (O 14075) C

PRECISA-SE de um bom copeiro, branco, com pratica, para pensão familiar; ladeira da Gloria n. 2 — Cattete, sobrado. (O 14179) C

PRECISA-SE de uma copeira e de uma ama secca, á rua Leite Leal n. 9. (O 13560) C

PRECISA-SE de uma mocinha para copeira e arrumadeira. Paga-se bem; rua Aurea n. 515 — Santa Thereza. (O 14026) C

Empregos diversos

ALUGA-SE uma empregada para arrumação de quarto de senhora ou tomar conta de uma casa, de uma senhora ou duas. Rua Candido Mendes n. 57, quarto 2. (O 13342) C

BORDADORA. Precisa-se uma com muita pratica de bordar vestidos e outras guarnições, na Casa Ratto, rua Gonçalves Dias, 47. (O 13520) D

MOÇA independente, de boa educação, cozinha bem, fala portuguez e allemão, deseja tomar conta de casa de um cavalheiro de tratamento, preferencia de edade. Cartas a M. E., nesta folha. (O 13408) D

AJUSTADOR mecanico. Precisa-se de um official ajustador mecanico, conhecedor do officio e competente, á rua Mariz e Barros, 344. (O 14163) D

CARPINTEIROS, precisa-se de bons para officina. Rua Larga n. 150. (O 12800) D

EMPREGADOS: commerciaes, operarios e toda e qualquer classe de pessoas de poucos recursos, que precisarem de tratar de papeis de casamento, carteiras de identidade, procurações, passaportes, naturalizações, folhas corridas, certidão de edade, registros atrazados de nascimento, cancellamento de notas de prisão, serviços nos consulados, tabelliães, legalização de documentos, informações sobre preços de passagens, requerimentos e petições: informações gratis, com o sr. Nogueira, no mais antigo escriptorio, á rua dos Invalidos, 66-A. (O 12917) D

LITHOGRAPHIA. Precisa-se de bons transportistas nas officinas lithographicas á rua Mariz e Barros n. 344. (O 14163) D

OPERARIOS bons para trabalho de prensas, tezourão e serviços auxiliares, precisa-se na estamparia á rua Mariz e Barros, 344. (O 14163) D

MOÇA vendedora, que saiba tambem coser, precisa-se de uma ou duas, na Av. Rio Branco 129, 1º andar. (O 13426) D

MOÇAS — Precisa-se para operarias, na fabrica de bonbons e balas Bhering, á rua 13 de Maio n. 19. (O 13336) D

MOÇAS. Precisam-se na Fabrica de Chocolate Patrone, para laminar bonbons e embrulhar caramellos, á rua da Lapa n. 12. (O 13111) D

MARCENEIROS precisa-se de bons. Rua Larga, n. 150.

AVICULTURA FELICIANO DE MORAES

153 — RUA LINS VASCONCELLOS — 153

ENGENHO NOVO — RIO. (O 8105)

CARPINTEIROS para obras precisam-se na rua 1. Nunes. Cia de Administração Garantida. Paga-se bem. Olaria. E. F. Leopoldina. (O. 13330) D

OFFERECE-SE um encerador e lustrador de moveis, com carta de conducta, a preços modicos. Telephone Villa 2750. Recado Boulevard 28 Setembro, 64. (O 13309) D

OFFICIAL colchoeiro, precisa-se, e de um aprendiz. R. D. Anna Nery, 274. Onofre. (O 13312) D

OFFERECE-SE um rapaz de toda confiança, para porteiro ou continuo de qualquer repartição ou escriptorio, para de dia ou de noite, dando as melhores referencias. Rua Uruguayana 134 S., de 1 hora da tarde em deante. (O 13603) D

OPERARIAS. A Fabrica Bhering (Café, Chocolates, Bonbons, etc.) Rua Treze de Maio n. 19, precisa, para operarias, de moças maiores de 14 annos. O salario é, para as aprendizes, no 1º mez, de 1$600 por dia, nas 8 horas de trabalho, e, conforme forem se aperfeiçoando no serviço, poderão ser augmentadas até 4$000, tendo ainda o premio mensal de 10$000, para as que não faltarem o mez e mais 10 % sobre todos os vencimentos, até 31 de dezembro do corrente anno, como gratificação de assiduidade. (O 11993) D

PRECISA-SE de um bom cyclista com machina propria; trata-se na Avenida Rio Branco 173, loja. (O. 15135) D

PRECISA-SE de pedreiros, á rua da Constituição n. 52. (O. 15175) D

PRECISA-SE d'um servente de pharmacia, com pratica, paga-se 100$ e comida, 55, Marechal Floriano.

PHARMACIA — Precisa-se de um rapaz ou menino, para servente, mesmo sem pratica. Conde de Bomfim n. 654. (O. 15132) D

PRECISA-SE de uma moça estrangeira, para arrumadeira em casa de familia de tratamento, dando referencias de sua conducta. Informa-se por favor, na rua Cattete n. 206, padaria. (O 13678) D

PRECISA-SE de uma boa bordadeira á mão e de meninas para fazer ajour, á rua Marechal Aguiar, 22 — Pedregulho. (O 13644) D

PRECISA-SE de bons carpinteiros, paga-se bem; rua do Rezende n. 46, loja. (O 13648) D

PRECISA-SE de bons carpinteiros, paga-se bem, rua Barão de Mesquita n. 578. (O 13649) D

PRECISA-SE de perfeitas costureiras; paga-se bem; informações na Casa Jaul & C.ª, no edificio d'"O Paiz", avenida Rio Branco n. 128, 1º andar. (O 13598) D

PRECISA-SE de uma empregada de confiança para um senhor estrangeiro, que tome conta da casa e que ajude um pouco nos serviços. Para apresentar-se até ás 11 horas de manhã, ou depois das 19 horas, na rua Senador Dantas n. 87. (O 13605) D

PRECISA-SE de pedreiros e carpinteiros, á rua Senhor dos Passos n. 63, ou rua Barbosa n. 45 — Cascadura. (O 15063) D

PAPELARIA E TYPOGRAPHIA "METROPOLE"

Praça dos Governadores n. 13

Casa editora, executa qualquer trabalho typographico com presteza e perfeição, a preços modicos. Especialidade em trichromias, notas, facturas, avulsos, memoriaes, jornaes, revistas, etc. Grande sortimento de objectos para escriptorio, desenho e escolares. Prepara cartões de visita em 2 horas. Telephone C. 4163. (O 12871)

Casa Allemã

Continuam ainda esta semana as grandes vantagens da nossa

LIQUIDAÇÃO ANNUAL

Tapetes, Cortinas, Moveis etc.

Artigos não reduzidos a dinheiro com 10 %

RUA CARIOCA 27-29

PRECISA-SE de um entregador de pão, com pratica, rua Frei Caneca n. 234. (O 14264) D

PRECISA-SE de carpinteiro; á rua Senador Pompeu n. 26. (O 14246) D

PRECISA-SE de um pequeno com pratica de bonbons, na rua da Carioca n. 10. (O 15048) D

PRECISA-SE de dois rapazes com carteira de identidade, que sejam muito activos, para vendedores de balas; rua Nery Pinheiro n. 79, casa 3. (O 15020) D

PRECISA-SE de limadores, funileiros, latoeiros e aprendizes, com pratica; rua da Alfandega n. 208 a 212. (O 15043) D

PRECISA-SE de um pequeno, não se faz questão de cor, para vender bonbons dentro de cinema; paga-se bem; trata-se das 8 em deante. Rua da Saude n. 41, 1º andar (P. Mauá). (O 15059) D

PRECISA-SE de pedreiros e serventes, Companhia Constructora em Cimento Armado, obras do Fluminense Football Club; rua Guanabara. (O 13105) D

PRECISA-SE de um habil agenciador. Palacete Hotel, Rua Riachuelo, 214. (O 12961) D

PRECISA-SE de uma moça para serviços leves e casa de pequena familia; avenida Salvador de Sá, 150, sobrado. (O 13292) D

PRECISA-SE de um compositor e impressor, na typographia á rua Visconde do Rio Branco n. 60. (O 13334) D

PRECISA-SE de uma cozinheira, que cozinhe o trivial com perfeição, á rua Visconde de Itauna n. 105, sobrado. (O 14017) B

PRECISA-SE de um lavador de pratos, com attestado de saude. Restaurante Filhos do Céo, rua de São Christovão n. 215. (O 13286) D

PRECISA-SE de pessoas de boa conducta, de ambos os sexos, e de qualquer nacionalidade, que desejem collocar-se a bordo dos grandes transatlanticos nacionaes e estrangeiros, bons ordenados e tratamento, logares decentes; informações gratis; não se exige pratica, sómente boa conducta, com o sr. Nogueira, á rua dos Invalidos n. 66-A. (O 12913) D

PRECISA-SE com urgencia de grande numero de pessoas de boa conducta, de ambos os sexos, de qualquer nacionalidade, para empregos em alguns hoteis a inaugurar-se brevemente. Bons ordenados e tratamento, logares decentes. Informações gratuitas com o sr. Joaquim, á rua dos Invalidos numero 66-A. (O 12919) D

DOMINGOS MAIA & COMP.

Aniagem, Algodão e Barbante, Saccos novos e usados para Café e cereaes. Rua de S. Bento n. 5. Phone, Norte 2638. End. Teleg. MAIA. (637)

PRECISA-SE de um ajudante e um aprendiz de costura; rua Silveira Martins n. 14. (O 13265) D

PRECISA-SE de um pequeno até 14 annos, para mandados e mais serviços de casa de familia; rua da Matriz, 102 — Engenho Novo. (O 12865) D

PRECISA-SE de uma menina de 10 a 12 annos, para ama secca, á rua Visconde de Itauna n. 105, sobrado. (O 14017) A

PRECISA-SE uma mocinha para serviços leves e aprender costuras; na rua Derby Club, 115. (O 11963) D

PRECISA-SE de engommadeiras, passadeiras e dobradeiras de camisas, na Lavanderia Modelo, á rua General Polydoro n. 58. (O 12495) D

PRECISA-SE de uma modista muito habilitada, para chapéos, n'A Fama, á rua Gonçalves Dias n. 68. (O 13476) D

PRECISA-SE de um empregado para serviços leves, á avenida Mem de Sá n. 331, sob. (O 13493) D

PRECISAM-SE trabalhadores para serviços de fabrica de louça de barro; rua Bomfim n. 29. (O 13499) D

PRECISA-SE uma ajudante de costura; P. José de Alencar n. 14. (O 13352) D

PRECISA-SE de um bom carpinteiro; trata-se na rua Frei Caneca n. 15, loja. (O 13359) D

PRECISA-SE de um bom electricista; trata-se á rua Frei Caneca n. 15, loja. (O 13358) D

PRECISA-SE de um menino, para serviços leves; rua da Passagem n. 78, casa 5. (O 13365) D

PRECISA-SE de uma mocinha para serviços, em casa de um casal, á rua Flack n. 173 — Riachuelo. (O 13390) D

PRECISA-SE chapeleira para chapéos de senhoras e boa bordadeira para bordar vestidos á mão e á machina; rua 7 de Setembro n. 190, 1º andar. (O 13397) D

PHARMACEUTICO. — Offerece-se para dar nome a uma pharmacia proximo do centro. Cartas nesta redacção, a J. B. F. (O 14223) D

PRECISA-SE de um moço para limpeza e carregar á cabeça; á rua Gonçalves Dias n. 32, sobrado. (O 14091) D

PRECISA-SE de carpinteiros; paga-se bem; informa-se á rua do Lavradio n. 159. (O 14099) D

PRECISA-SE de um pequeno de conducta afiançada para ajudante de copeiro, á rua Hamenhoff n. 15 — antiga Maria José — Estacio de Sá. (O 14124) D

UMA moça de familia distincta deseja uma collocação de caixa, ou escriptorio; cartas a esta folha, M. P. (O 13368) D

Casas e commodos centro

ALUGA-SE um quarto mobilado; rua do Senado n. 153, primeiro andar. (O 14258) E

ALUGAM-SE salas com frente para o Hotel Avenida, á avenida Rio Branco n. 173 ou rua Chile n. 14, 2º andar; elevador. (O 13667) E

Alves Kastrup & C.

IMPORTADORES DE:

Armas e Munições — Ferragens — Cutilaria — Armarinho — Machinas de costura — Pianos allemães — Brinquedos, etc., etc.

Apparelhos e Artigos para Dentistas — Unicos depositarios do Anesthesico de "WITTE".

SECÇÃO DE ENCOMMENDAS para todos os ramos de Industria e Commercio

RIO DE JANEIRO

Rua da Alfandega, 165. Telephone N. 6509

Endereço telegraphico — "ALVESKA". (645)

STENOLINO Para pulmão fraco, anemias, fraqueza, palidez.

Deposito: Drogaria Pacheco rua dos Andradas, n. 43. Casa Huber, R. Sete de Setembro n. 61 e nas Drogarias. (O 15024)

COMMERCIO

Rio, 10 de agosto de 1922.

NOTAS DO DIA

Hoje, á 1 hora da tarde, deverá realizar-se a assembléa da Companhia Nacional de Seguros Mutuos Contra Fogo, e ás 2 horas da tarde, a da Companhia Industrial Santo Ignacio.

A Companhia Mercado Municipal do Rio de Janeiro inicia hoje o pagamento do dividendo de suas acções e a Companhia de Melhoramentos da ilha do Governador o dos juros de suas obrigações (debentures).

Hoje, á 1 hora da tarde, deverão reunir-se os credores da fallencia de Tugenio P. Sobrinho & C., e ás 2 horas da tarde, os da de T. Marinho & C.

Na Directoria Geral de Obras e Viação da Prefeitura termina hoje, ás 2 horas da tarde, o prazo para o fornecimento e assentamento de meios fios na travessa Hermengarda.

ASSEMBLÉAS ANNUNCIADAS

Empresa das Aguas de Caxambú, dia 12, á 1 hora da tarde.

Companhia Nacional de Navegação Costeira, dia 18, ás 2 horas da tarde.

Banco Sul do Brasil, dia 19, ás 3 horas da tarde.

CONCORRENCIAS ANNUNCIADAS

Directoria Geral dos Correios, para o fornecimento de 2.000 metros de percaline ingleza e 18.000 ditos de papel-tela, dia 11, ás 2 horas da tarde.

Estrada de Ferro Central do Brasil, para a venda de quartolas vasias de oleo, dia 12, á 1 hora da tarde.

Directoria Geral dos Correios, para o fornecimento de 2.000 metros de percaline ingleza e 18.000 ditos de papel-tela, dia 11, ás 2 horas da tarde.

Estrada de Ferro Central do Brasil, para a venda de quartolas vasias de oleo, dia 12, á 1 hora da tarde.

Estrada de Ferro Central do Brasil, para o arrendamento do local da estação de Pindamonhangaba, destinado a botequim, dia 17, á 1 hora da tarde.

Collegio Militar do Rio de Janeiro, para o fornecimento de artigos de expediente, dia 17, á 1 hora da tarde.

Repartição de Aguas e Obras Publicas, para o fornecimento de tubos e peças especiaes, de ferro fundido, dia 21, á 1 hora da tarde.

Repartição de Aguas e Obras Publicas, para a construcção de um reservatorio de concreto armado e mais obras necessarias ao abastecimento de agua ás ilhas do Boqueirão e do Rio, dia 22, á 1 hora da tarde.

Estrada de Ferro Central do Brasil, para o arrendamento dos locaes para collocação de mostradores nas estações do Meyer, Piedade e Cascadura, dia 22, á 1 hora da tarde.

PAGAMENTOS ANNUNCIADOS

Hoje — Apolices mineiras, juros.

Hoje — Apolices municipaes de Campos, juros.

Hoje — Banco do Brasil, dividendo de 10$000.

Hoje — Companhia Taubaté Industrial, dividendo de 30$000.

Hoje — Companhia Paulista de Força e Luz, dividendo de 9 %.

Hoje — Companhia de Tecidos Santa Rosa, dividendo de 10$000.

Hoje — Companhia Territorial e Constructora, dividendo de 6$000.

Hoje — Banco de Credito Geral, dividendo de 8 % e bonus de 4 %.

Hoje — Companhia Progresso Industrial, dividendo de 12$000.

Hoje — Companhia Tecidos Alliança, dividendo de 12$000.

Hoje — Companhia Cantareira e Viação Fluminense, dividendo de 9 %.

Hoje — Empresa de Electricidade Nova Friburgo, dividendo de 6 %.

Hoje — Banco do Rio de Janeiro, dividendo de 12 %.

Hoje — Companhia Luz Stearica, juros.

Hoje — Companhia America Fabril dividendo de 12$000.

Hoje — Companhia Confiança Industrial, dividendo de 12$000.

Hoje — Companhia Luz Stearica.

Hoje — Companhia America Fabril.

Hoje — Companhia de Melhoramentos da ilha do Governador, juros.

Hoje — Companhia Mercado Municipal do Rio de Janeiro, dividendo de 8$000.

Dia 15 — Companhia das Loterias Nacionaes do Brasil, dividendo de 25$000.

Dia 16 — Companhia Tecidos Esperança, dividendo de 7$000.

VENDAS JUDICIAES

Dia 14 — 7 Apolices Uniformizadas, de 1:000$, 1 dita de 500$ e 1 de 200$000.

REUNIÃO DE CREDORES

Fallencia da Sociedade Anonyma Constructora "Inco", dia 11, á 1 hora da tarde.

Concordata de Stefano Pini, dia 11, ás 10 horas da manhã.

Fallencia de S. Carneiro Leão, dia 12, á 1 hora da tarde.

Fallencia de Germano Boettcher, dia 12, á 1 hora da tarde.

Fallencia de Manoel Murtinho Filho, dia 14, á 1 hora da tarde.

Fallencia de Izidro Soares da Silva, dia 14, ás 2 horas da tarde.

Fallencia de Albuquerque Araujo & C., dia 16, ás 2 horas da tarde.

Fallencia de David Torlansky, dia 16, ás 2 horas da tarde.

Fallencia de M. Carvalho da Silva & C., dia 17, á 1 hora da tarde.

Fallencia da "A Loteria Esperança", dia 16, á 1 hora da tarde.

Fallencia de Juan Barsukin & C., dia 19, ás 2 horas da tarde.

CAMBIO

A abertura desse mercado foi realizada hontem em boas condições de estabilidade, com o Banco do Brasil sacando de 7 11/32 a 7 17/32 d. e os demais de 7 5/16 a 7 11/32 d.

As letras de cobertura eram adquiridas a 7 3/8 e 7 13/32 d.

Durante o dia alguns bancos estrangeiros forneceram cambiaes a 7 3/8 d.

Os negocios conhecidos foram regulares, fechando o mercado em posição estavel, com o Banco do Brasil fornecendo letras de 7 11/32 a 7 17/32 d. e os outros a 7 11/32 d.

O papel particular era cotado a 7 3/8 e 7 13/32 d.

TABELLA DOS BANCOS

A 90 div.		
Londres	7 5/16 a 8 d. (32$820)—(30$000)	
Paris	$595 a	$599
Nova York	—	7$340
A' vista		
Londres	7 3/4 a 7 19/64 (33$103)—(32$890)	
Paris	$603 a	$605
Nova York	7$400 a	7$430
Canadá	—	7$410
Portugal	$540 a	$590
Italia	$338 a	$345
Belgica	$570 a	$572
Hamburgo	$009 3/4 a	$014
Austria (por 1.000 corôas)	$300 a	$400
Montevidéo	6$090 a	6$130
Hespanha	1$150 a	1$160
Tcheco Slovaquia (corôa)	$185 a	$192
Rumania (lei)	$057 a	$061
Hollanda (florim)	2$870 a	2$920
Japão (yen)	—	3$600
Syria	$603 a	$606
Buenos Aires (peso, ouro)	6$120 a	6$200
Buenos Aires (peso, papel)	2$690 a	2$760
Suecia	1$950 a	1$970
Noruega	1$285 a	1$300
Dinamarca	1$600	—
Suissa	1$412 a	1$414
Beyrouth	—	7 15/64
Vales ouro, por 1$	—	4$019
Chile (peso)	—	1$150
Vales, café	$602 a	$603

CABO

Londres	7 7/32 a	7 15/64
Nova York	7$430 a	7$480
Canadá	—	7$440
Portugal	$553 a	$555
Hespanha	1$153 a	1$156
Japão (yen)	—	3$620
Hollanda (florim)	—	2$890
Noruega	—	1$300
Dinamarca	—	1$606
Suissa	—	1$418
Hamburgo	$010 1/4 a	$010 3/4
Paris	$603 a	$606
Buenos Aires (peso, ouro)	—	6$150
Buenos Aires (peso, papel)	—	2$705
Suecia	—	1$955
Belgica	$573 a	$575
Italia	$340 a	$341
Montevidéo	—	6$100

CURSO OFFICIAL DO CAMBIO

Sobre Londres	7 13/32	7 13/32
Paris	$596	$601
Montevidéo	—	6$120
Nova York	—	7$397
Hespanha	—	1$157
Italia	—	$339

Portugal (escudos)	—	$550
Palestina, por franco	—	—
Syria, por fr.	—	—
Perú, por fr.	—	—
China, por lb.	—	—
Austria (corôa)	—	—
Suissa	—	1$412
Japão (yen)	—	—
Hamburgo	—	$110
Buenos Aires (peso ouro)	—	6$150
Buenos Aires (peso papel)	—	2$706
Hollanda (florim)	—	2$875
Canadá	—	—
Belgica	—	$570
Suecia	—	—
Beyrouth	—	—
Tcheco Slovaquia (corôa)	—	$188
Rumania (lei)	—	$065
Dinamarca	—	—
Noruega	—	1$280
Barretas:		
Caixa matriz	7 5/16 a	8 d.
Bancario	7 5/16 a	7 3/8
Moedas:		
Soberanos	—	37$000
Libras (papel)	—	—
Dollars (papel)	—	7$300
Francos (ouro)	—	—
Francos (papel)	—	—
Peso argentino (papel)	—	—
Peso uruguayo (ouro)	—	—
Ouro nacional (moeda de 20$)	—	—
Liras (papel)	—	—
Pesetas (papel)	—	—
Marcos (papel)	—	—
Corôas austriacas (papel)	—	—
Franco belga (papel)	—	—
Escudos (papel)	—	$640

Pinto, Lopes & C.

Escriptorio, r. General Camara, 43 — Rio. *Armazem: r. Coronel Pedro Alves, 98.*

EXPORTADORES E COMMISSARIOS DE CAFE' (623)

MOVIMENTO DO CAFE'

SANTOS

Dia 8:

	Saccas
Entradas	27.132
Desde 1º	230.287
Média	5.004
Desde 1º de julho	636.128
Saídas	44.175
Desde 1º	107.601
Existencia	2.579.696

Preço: typo 4 — 19$200

Posição do mercado: estavel.

RIO

Pauta, 1$540.

Entradas em 8:

	Saccas
Cabotagem	5.315
E. F. Leopoldina	9.098
Maritima	120
Alfredo Maia	853
Barra a dentro	360
Total	15.751
Desde 1º	80.665
Média	10.208
Desde 1º de julho	328.211
Média	8.415
Embarques em 8:	
Estados Unidos	2.040
Europa	8.346
Pacifico	—
Cabotagem	605
Rio da Prata	—
Total	10.991
Desde 1º	75.373
Desde 1º de julho	306.821
Existencia em 9	1.760.970

O mercado desse producto foi aberto, ainda hontem, em condições firmes, com poucos lotes na tabela e procura um tanto animada. Nas primeiras horas foram effectuadas vendas de 2.141 saccas, na base de 22$700 a arroba, pelo typo 7.

A' tarde, foram apurados negocios de mais 6.020 saccas, ao mesmo preço da manhã, fechando o mercado em posição inalterada.

A Bolsa de Nova York abriu com 1 a 2 pontos de baixa, e intermediaria, com 3 a 7 de baixa, e a 2ª bolsa, com 4 a 8, tambem de baixa.

Passaram por Jundiahy 27.000 saccas.

COTAÇÕES

Typo 3	25$500
Typo 4	24$800
Typo 5	24$100
Typo 6	23$400
Typo 7	22$700
Typo 8	21$900
Typo 9	20$900

COTAÇÕES DE ROCHA FARIA & Cia.

End. Tel. — ROCHAFARIA. Escriptorio: Rua Theophilo Ottoni n. 113, sobrado, 1º andar. Telephone 2.254 Norte. Armazem: RUA CAMERINO, 68. Telephone 3.035, Norte. Caixa postal 710. — Codigo telegr.: RIBEIRO —

Preços por 15 kilos:

Typo 2	26$500 a	27$000
3	25$300 a	26$000
4	24$500 a	25$000
5	24$000 a	24$500
6	23$500 a	24$000
7	22$700 a	23$100
8	22$300 a	22$600
9	21$900 a	22$100

Informações: mercado FIRME. (2048)

MOVIMENTO DO CAFE' A TERMO

BOLSAS

	1ª	2ª
Agosto	21$350	21$400
Setembro	20$650	20$650
Outubro	20$300	20$300
Novembro	20$200	20$200
Dezembro	20$150	20$200
Janeiro	20$050	20$150

Vendas: 1ª bolsa, 12.000 saccas, e 2ª bolsa, 7.000 ditas.

Total das vendas: 19.000 saccas.

Posição do mercado: 1ª bolsa, calma, e 2ª bolsa, calma.

ULTIMAS OFFERTAS

	V.	C.
Agosto	21$500	21$400
Setembro	20$800	20$700
Outubro	20$400	20$300
Novembro	20$350	20$200
Dezembro	20$300	20$200
Janeiro	20$250	20$150

BARBOZA, ALBUQUERQUE & COMP.

Secção de café

Dispondo de ARMAZENS GERAES cobramos: primeiro mez: ARMAZENAGEM E TODAS AS DEMAIS DESPESAS, INCLUSIVE SEGURO E DEVOLUÇÃO DE SACCARIA.. 800 réis

Do segundo mez em deante: ARMAZENAGEM . . . 150 réis SEGURO . . . 50 "

ADEANTAMOS SOBRE OS CONHECIMENTOS

Collocamos cafés a chegar mediante as amostras.

CORRETAGEM, 300 réis por sacco. Caixa n. 622 — Rua do Rosario, 101.

ARMAZENS E MACHINAS PARA REBENEFICIAR: Rua da Saude, 160 e 162

— Cotações por 15 kilos —

Typos	Sul e oeste de Minas — Americano	Sul e oeste de Minas — Côr	Outras Procedencias — Americano	Outras Procedencias — Côr
2...	26$746—	26$861	25$432—	26$248
3...	25$533—	26$248	21$818—	25$635
4...	24$920—	25$635	21$205—	24$818
5...	24$308—	25$023	23$593—	24$308
6...	23$695—	24$410	22$980—	23$797
7...	23$082—	23$797	22$367—	23$184
8...	22$470—	23$184	21$753—	22$571
9...	21$652—	22$164	20$937—	21$754

N. B. — Chamamos a attenção dos srs. Committentes para os cafés MAL SECCOS e HUMIDOS, que se acham muito desvalorizados.

Mercado FIRME — *Sabino de Roberts*, encarregado. (623)

ASSUCAR

O mercado do assucar funccionou hontem sem alteração apreciavel nos preços, mas permaneceu regularmente firme, em perspectiva de alta. O movimento de negocios correu regular, tendo sido mais activas as saídas e pouco importantes as entradas.

MOVIMENTO DO MERCADO

	Saccos
Stock anterior	170.469
Entradas:	
De Campos	2.662
De Sergipe	1.300
Da Bahia	—
De Maceió	236
De Mossoró	—
De Pernambuco	—
Do Espirito Santo	—
Da Parahyba	—
Total	4.198
Desde 1º	32.234
Saídas	4.398
Desde 1º	46.379
Stoc hontem á tarde	169.729

COTAÇÕES

	Por kilo	
Branco crystal	$580 a	$620
Mascavo	$290 a	$340
Idem, 3ª sorte	$100 a	$340
Branco, usina	Não ha	
Demerara	Nominal	
2º jacto	$440 a	$480
Mascavinho	$300 a	$400

MAMONA

Em caroço, kilo	$430
De mamona	1$000
De algodão	1$300
De coco	2$000

ESTEVES, REZENDE & Cia.

Commissões — Consignações — Conta Propria

Adeantam 70 % sobre conhecimentos. Commissão: $700 por sacco

Escriptorio: Candelaria, 78 (sob.) TELEPHONE — NORTE 6024

Armazem: rua da Gamboa, 133-135 TELEPHONE: NORTE 3796

Endereço telegraphico: "GRACIANO" CODIGO — "Ribeiro"

Cotações por 15 kilos:

Typo 2	26$700 a	27$200
3	25$700 a	26$200
4	24$700 a	25$300
5	24$200 a	24$700
6	23$700 a	24$200
7	22$700 a	23$200
8	22$500 a	22$800
9	21$600 a	22$800

Mercado: FIRME. (O 11906)

FARINHA DE TRIGO

Cotações	Por 44 kilos	
1ª qualidade	33$500 a	35$700
2ª qualidade	32$000 a	32$800
3ª qualidade	31$000 a	31$200

CAFE'

RODRIGUES, QUEIROZ & C.ª Commissarios

RUA DOS OURIVES N. 143

Prestam magnificas contas de venda — sem falta de peso e com a maior pontualidade. Informações em qualquer Banco desta Praça. (1849)

MANTEIGA

Mineira, especial	5$800 a	6$000
Dita superior	5$600 a	5$800
Dita regular	4$600 a	5$100

ALGODÃO

O mercado do algodão funccionou hontem frouxo e com os preços em declinio. Os negocios correram mais activos, tendo sido regulares tanto as entradas como as saídas. O mercado ficou, porém, frouxo e em attitude de baixa.

MOVIMENTO DO MERCADO

	Fardos
Stock anterior	13.133
Entradas:	
De Penedo	551
De Mossoró	—
De Natal	—
De Pernambuco	—
De Sergipe	—
Da Parahyba	—
Do Ceará	—
Total	551
Desde 1º	2.434
Saídas	513
Desde 1º	3.382
Stock hontem á tarde	13.171

COTAÇÕES

Sertões	34$000 a	35$000
Primeiras sortes	33$000 a	34$000
Paulista	Nominal	
Mediano	28$500 a	30$000

FUBAS

De milho	Por kilo	
Grosso, commum	14$500 a	16$000
Fino	17$500 a	18$000
Mimoso	—	24$000
De arroz	34$000 a	36$000

TOUCINHO

Commum	1$500 a	1$700
De fumeiro	2$200 a	2$500

XARQUE

Do Rio da Prata	Por kilo	
Patos e mantas	1$300 a	1$600
Mantas	1$300 a	1$600
Do Rio Grande do Sul:		
Patos e mantas	1$200 a	1$400
Mantas	Não ha	
De Minas:		
Patos e mantas	1$000 a	1$400
De Matto Grosso:		
Patos e mantas	1$000 a	1$300

O MERCADO DE SANTOS

Santos, 8 — Relação geral dos exportadores que despacharam café, hontem, na Recebedoria de Rendas: Leon Israel & C., 6.000 saccas; Theodor Wille & C., 3.250; C. Leme Ferreira, 3.125; Andrade Junqueira & C., 2.500; A. Diebold & C., 1.750; Franco, Soares & C., 1.475; E. Johnston & C., Ltd., 1.481; Armindo Cardoso & C., 1.250; Martinho Camargo, Coelho & C., 1.000; Bueno Netto & C., 1.000; Naumann, Gepp & C., Ltd., 800; Sociedade Anonyma Levy, 750; American Warrant & C., 500; R. Alves, Toledo & C., 500; Junqueira Carvalho & C., 525; Martins Wright & C., Ltd, 250; Antunes dos Santos & C., 100; C. Brasileira de Café, 25; diversos, 2.

Café mineiro — Naumann, Gepp & C., Ltd., 3.928 saccas.

Café paranaense — Naumann, Gepp & C., Ltd., 22 saccas.

Total, 30.210 saccas.

— O movimento geral de café verificado hontem nesta praça foi o seguinte: café baldeado com destino a esta cidade, 25.838 saccas, sendo: Paulista (inclusive Jundiahy e Ituana), 19.662; Bragantina (inclusive Campo Limpo), 60; Sorocabana, 3.519; Pary e São Paulo, 227; Braz, 2.370; café entrado, 25.912 saccas; café despachado, 30.210 saccas; café embarcado, 25.582 saccas; café saído, 45.593 saccas, sendo: para a Europa, 12.625; Estados Unidos, 41.800; Argentina, 1.166; por cabotagem para portos nacionaes, 2.

— O mercado disponivel fechou estavel, com base para o typo 4 — 19$000.

— A renda da Alfandega foi de 180:076$951. Desde 10 do mez, a importancia arrecadada foi de réis...... 1.435:758$850.

— No mercado do termo, as cotações do fechamento, foram as seguintes: agosto, 18$400; setembro, 17$900; outubro, 17$450; novembro, 17$200; dezembro, 17$075, e janeiro, 16$800.

— O mercado do termo fechou estavel, tendo sido realizadas vendas de 134.000 saccas de café.

— A renda em francos proveniente do café despachado foi de 143.084, sendo do paulista 131.300 e do mineiro 11.784.

— A pauta semanal do café paulista continua sendo de $700 e do mineiro 1$050.

— Foram despachadas hontem, na Recebedoria de Rendas, 30.210 saccas de café, sendo do paulista 26.260, do mineiro 3.928 e do paranaense 22.

— O stock de café existente nesta praça, em primeira e segunda mão, é de 2.530.637 saccas.

— O mercado disponivel conservou-se muito firme, com bons negocios, regulando os preços de 19$500 para cafés de boa torração, e 19$000 para lotes corridos.

— A cotação de café typo Rio não foi negociada hontem.

— Sairam hontem deste porto os seguintes vapores: nacional "Itaipava", com varios generos para Aracajú; nacional "Itagiba", com varios generos para Porto Alegre; inglez "Darro", com varios generos para Buenos Aires; dinamarquez "Florida", com café para Copenhague; japonez "Mexico Maru", com fructas para Buenos Aires; nacional "Ceará", com varios generos para o Rio Grande; inglez "Heigland Glen", em transito para Londres; norte-americano "Haleakala", com café para Philadelphia; nacional "Maroim, com varios generos para o Rio de Janeiro; norte-americano "Western World", com café para Nova York e norte-americano "Liberty Glo", com café para Nova York. — (Do correspondente).

BOLSA

O mercado de titulos funccionou hontem sem maior movimento, tendo sido moderados os negocios realizados. As apolices da União estiveram fracas, mantendo-se sem alteração apreciavel as estaduaes e municipaes. Cotaram-se os papeis do Banco do Brasil a 318$ e do Mercantil a 305$, ambos regularmente firmes, tendo o mais corrido sem interesse.

VENDAS

Apolices	
Uniformizadas, de 1:000$, 1, 1, 1, 6, 7, 15, 21, 20, 21, a.	823$000
Obras do Porto, 2, a.	800$000
Diversas Emissões, de réis 1:000$, nom., 1, 5, 6, 20, 30, 35, 44, 3, 30, 80, a.	793$000
Ditas idem, 2, 6, 7, 15, a	794$000
Ditas idem, 5, 6, 8, 46, a.	795$000
Ditas de 1920, port., 4, a	759$000
Ditas de 1921, port., 11, 50, 80, a.	759$000
Ditas idem, 10, 10, 50, 70, 300, a.	760$000
Municipaes, de 1906, port., 10, 100, 50, 50, 8, a	175$000
Ditas idem, 3, 3, a.	175$500
Ditas de 1914, port., 35, a	175$500
Ditas de 1920, port., 100, 200, a.	157$500
Ditas idem, 100, a.	157$000
Ditas decreto 1.622, port., 11, 100, a.	174$000
Ditas decreto 1.535, port., 40, a.	177$000
Ditas de Nictheroy, 1ª série, 50, a.	75$500
E. de Minas Geraes, de 1:000$, 15, a.	800$000
Ditas idem, 2, 20, 30, a.	802$000
E. do Rio (Popular), 5, a.	96$000
Bancos	
Func. Publicos, 100, a.	53$500
Commercio, 44, a.	165$000
Portuguez do Brasil, port., 50, a.	170$000
Mercantil, 2, 2, 11, 18, 25, 200, a.	305$000
Brasil, 30, 50, 100, 186, a	318$000
Companhias	
Loterias N. do Brasil, 100, a.	35$000
Debentures	
Cervejaria Brahma, 124, a	218$000
VENDA JUDICIAL	
Debentures da Companhia Progresso Industrial, 10, a	189$500

TELHAS Typo marselhes marca registrada

"LUDOLF & LUDOLF" — FABRICAÇÃO DA

Companhia Materiaes de Construcção

Vendem-se em todos os negociantes de madeiras e outros materiaes

Preço no deposito á RUA SENADOR EUZEBIO N. 524, 380$000 o milheiro. (1891)

OFFERTAS

	V.	C.
Apolices:		
Uniformizadas de 1:000$	825$000	824$000
Diversas Emissões, de 1:000$	793$000	792$000
Ditas (em cautela)	780$000	760$000
Ditas de 1917, portador	760$000	—
Ditas de 1921	760$000	759$000
Ditas de 1920, portador	758$000	—
O. do Porto	800$000	798$000
Obrigs. do Thesouro	996$000	995$000
E. do Rio (Popular)	96$000	95$500
Ditas de 500$ nominaes	—	—
E. de Minas Geraes	805$000	800$000
E. do Rio Grande do Sul, de 1:000$	—	980$000
Ditas nom.	—	976$000
E. do Espirito Santo	—	750$000
Ditas de 1914	176$000	175$000
Ditas nom.	—	180$000
Ditas de 1906	175$500	175$000
Ditas nom.	—	180$000
Ditas de 1917	165$000	163$500
Ditas nom.	—	—
Ditas de lb. 20	—	455$000
Ditas nom.	—	360$000
Ditas de 1920, portador	158$000	157$000
Ditas de 7 %, port. (Decreto n. 1.535)	177$000	176$500
Ditas dec. 1.550	184$000	180$000
Ditas dec. 1.622	174$500	173$500
Ditas dec. 1.623	155$000	152$000
Ditas de Nictheroy	76$000	75$000
Ditas 2ª emissão	—	75$000
Ditas de Petropolis	—	180$000
Bancos:		
Funccionarios Publicos	54$000	53$000
Portuguez do Brasil	172$000	170$000
Ditas nom., ex-div.	—	166$000
Mercantil	320$000	305$000
Commercial	165$000	—
Nacional Brasileiro	—	216$000
Commercio	165$000	162$000
Brasil	330$000	318$000
Pelotense	—	130$000
Lavoura	49$000	—
Companhias de Seguros:		
Garantia	500$000	—
Previdente	—	11400$000
Integridade	68$000	54$000
C. de E. Ferro:		
Minas S. Jeronymo	100$000	96$000
C. de Tecidos:		
Petropolitana	350$000	—
America Fabril	—	255$000
Alliança	235$000	210$000
Confiança Industrial	200$000	—
Esperança	—	220$000
D. Isabel	—	370$000
Progresso Industrial	270$000	235$000
Lanificio Petropolis	—	200$000
Taubaté Industrial	—	400$000
Manufactora Fluminense	190$000	180$000
Cerv. Brahma	—	260$000
Corcovado	—	125$000
Diversas:		
Loterias N. do Brasil	40$000	34$000
Docas da Bahia	64$000	55$500
Docas de Santos	—	440$000
Ditas nom.	450$000	435$000
Terras e Colonização	14$000	11$500
Diamantifera	9$000	—
Industrial Sul-Mineira	—	400$000
Mercado Municipal	—	97$000
Aurea Brasileira	140$000	125$000
Debentures:		
Docas de Santos	191$000	190$500
Usinas Nacionaes	200$000	—
Manufactora Fluminense	—	180$000
Docas da Bahia	145$000	140$000
Mercado Municipal	212$000	—
America Fabril	209$000	204$000
Santa Helena	—	205$000
C. Brahma	220$000	217$000
Tecidos Alliança	197$000	—
Industrial Campista	—	175$000
Tec. Esperança	—	200$000
Letras:		
Banco de Credito Real de Minas Geraes	—	100$000

RENDAS PUBLICAS

Recebedoria de Minas

Arrecadação do dia 9	36:497$800
De 1 a 9	352:086$400
Em egual periodo do anno passado	481:249$300

EXPEDIENTE DA ALFANDEGA

Esta repartição arrecadou hontem a importancia de 286:188$229, de renda, sendo 128:540$307 em ouro e réis 157:647$922 em papel.

De 1 a 9 do corrente foram arrecadados 2.006:429$476.

Em egual periodo do anno passado foram arrecadados 1.168:360$663, sendo a differença para mais, no corrente anno, de 841:068$813.

— Por portaria de hontem, o inspector designou o 2º escripturario Uldarico Cavalcanti para servir nas conferencias internas do armazem 15 do Cáes do Porto, sem prejuizo dos serviços que lhe estão affectos no 16, e determinou que o 1º escripturario Antonio Fernandes da Veiga passasse a ter exercicio, como assistente de saída, no armazem de encommendas postaes.

— Foi encaminhado ao ministro da Fazenda um recurso interposto pela Anglo-Mexican Petroleum Cº., do acto do inspector, multando-a, por infracção do regulamento das facturas consulares.

MOVIMENTO DO PORTO

ENTRADAS DO DIA 9

Do Pará e escs., o paquete nacional "Rio de Janeiro", com 1.487 toneladas; carga: varios generos ao Lloyd Brasileiro. Passageiros em 1ª classe: José Guimarães e familia, dr. Tavares Neves, dr. Affonso Ferreira e familia, dr. Pedro M. Ferro, dr. Bezerra Cavalcanti e familia, dr. Luiz de Brito Passos, dr. Syllas Borralho e familia, dr. L. de Almeida e familia, dr. Otto Nabuco Caldas, Antonina Nunes de Carvalho e familia, dr. Antonio Góes e familia, dr. Parames Leopoldino, dr. Francisco Lopes de Assis, general Pompilio G. de Paiva, dr. Egas Carlos Aragão, dr. Haroldo Figueiredo, José Luiz de Souza Lima, tenente Irapuan Saturnino e José A. Ribeiro; em 2ª classe, 65, e em 3ª classe, 318.

De Porto Alegre e escs., o paquete nacional "Itassucê", com 926 toneladas; carga: varios generos a Lage Irmãos. Passageiros em 1ª classe: dr. Carlos Corrêa, dr. Cicero C. de Faria, dr. Benedicto Esteves e familia, Manoel Rocha Guimarães e familia, Julia P. de Mello e familia, capitão João P. E. Martins e familia, Julio N. de Moura e familia, dr. Augusto P. de Souza e familia, dr. Fernando Carrazeda e familia, Eloah Plaisant e familia, dr. Everaldino Silva, Jordão Goulart e Edmundo Gobberto; em 3ª classe, 27 e cinco em transito.

De Santos, o vapor americano "Haleakala", com 4.512 toneladas; carga: varios generos á Companhia Expresso Federal.

De Santos, o vapor americano "Kenowek", com 3.054 toneladas; carga: café a Lage Irmãos.

De Rosario de Santa Fé, o vapor dinamarquez "Florida", com 2.834 toneladas; carga: varios generos a Cunning Young.

De Amarração e escs., o vapor nacional "Mantiqueira", com 873 toneladas ao Lloyd Brasileiro.

De Lisbôa, o transporte de guerra portuguez "Pedro Nunes", com 2.405 toneladas; carga: varios generos á Marinha Portugueza. Passageiros: em 1ª classe, 19; em 2ª classe, 48; em 3ª classe, 87 e dois em transito.

De Rosario de Santa Fé, o vapor inglez "Parrial", com 2.208 toneladas; carga: varios generos á Brasilian Coal.

De Maranhão e escs., o paquete nacional "Gurupy", com 443 toneladas; carga: varios generos a Lage Irmãos.

De Nova York, o vapor americano "Walter Jennings", com 7.725 toneladas; carga: oleo á Standard Oil.

De Buenos Aires e escs., o paquete hollandez "Zeelandia", com 4.960 toneladas; carga: varios generos a S. A. Martinelli. Passageiros: em 1ª classe, 49; em 2ª, 11; em 3ª, 11 e em transito 317.

De Cabo Frio, o hiate nacional "Pharoux", com 104 toneladas; carga: sal á ordem.

SAIDAS DO DIA 9

Para Nova York, o paquete americano "Western World". Passageiros em 1ª classe: Antonio Queiroga Vicente e familia, Samuel Zweiger, John Hopper e familia, Olga Wells, Lorey Scott Thompson e familia, John Cox, tenente Heitor Naradi e familia, Angus McKumon, John L. Merell e familia, M. V. Slamford, Arthur Levermon e familia, J. H. Seidelman e familia, Luiz P. de Orey, J. V. Fench e familia, Nath Wiratzki, William Knabb e L. G. Tunary; em 3ª classe, 19.

Para Amsterdam e escs., o paquete hollandez "Zeelandia". Passageiros em 1ª classe: João Alves Ceppas, José da C. Ferreira e familia, H. H. Thennisse e familia, Carlos Pery de Lemos e familia, Leonardo Arcoverde e familia, Alcina M. Cavalcanti, Luiz Tembner e familia, T. A. Harper, Elly Kalmy, Carlos da S. Moreira, Alfredo Vasconcellos e familia, T. E. Henkson e familia, Waldemar A. d'Orey, C. T. Schlaepfer, Arthur Gian, Ethel Hope, Maurice Lewy e familia, dr. Luiz P. de Carvalho, dr. Carlos Lima Cavalcanti e familia e Alexandre M. Cohen; em classe intermediaria, 22 e em 3ª classe 192.

Para Buenos Aires, o vapor inglez "Avonmede".

Para Las Palmas, o vapor inglez "Fraireal".

Para Cabo Frio, o hiate nacional "Cabo Frio".

Para Nova Orleans e escs., o vapor americano "Kenowia".

Para Philadelphia, o vapor inglez "Haleakala".

Para Florianopolis e escs., o paquete nacional "Anna".

Para Santos, o vapor nacional "Ayruoca".

MARITIMAS

VAPORES ESPERADOS

Trieste e escs., "Sophia"	10
Rio da Prata, "Ré Vittorio"	10
Bordeaux e escs., "Lipari"	11
Portos do norte, "Rio Amazonas"	12
Rio da Prata, "Seattle Maru"	12
Nova York, "Poconé"	13
Portos do sul, "Marne"	13
Amsterdam e escs., "Orania"	14
Portos do sul, "Victoria"	14
Liverpool e escs., "Andes"	14
Marselha e escs., "Alsina"	15
Southampton e escs., "Highland Loch"	15
Hamburgo, "Bagé"	15
Rio da Prata, "Plata"	15
Nova York, "Vasari"	15
Nova York, "Highland Prince"	15
Rio da Prata, "Koln"	15
Bordeaux e escs., "Lutetia"	15
Southampton e escs., "Highland Loch"	15
Portos do sul, "Ceará"	15
Rio da Prata, "Almanzora"	16
Portos do norte, "Antonina"	17
Rio da Prata, "Vestris"	18
Genova, "Principessa Mafalda"	18
Santos, "S. Jorge"	19
Noruega, "Rio de Janeiro"	21

VAPORES A SAIR

Laguna e escs., "Lucania"	10
Santos e Rio da Prata, "Sofia"	10
Victoria e escs., "Alliança"	10
Manáos e escs., "Manáos"	10
Nova York e escs., "Cuyabá"	10
Pelotas e escs., "Itaipava"	10
Barcelona e Genova, "Ré Vittorio"	10
Porto Alegre e escs., "Itauba"	10
Santos e Buenos Ayres, "Hammarshus"	10
Madeira e escs., "Florida"	10
Ponta d'Areia e escs., "Sumaré"	10
Pernambuco e escs., "Ilhéos"	11
Rio da Prata e escs., "Lipari"	12
Rio da Prata e escs., "Arola Mendi"	12
Hamburgo e escs., "Juazeiro"	12
Macau e escs., "Itassucê"	13
Kobe e escs., "Seattle Maru"	13
Montevidéo e escs., "Ruy Barbosa"	13
Porto Alegre e escs., "Itapuhy"	13
Santos e Paranaguá, "Rio Amazonas"	13
Rio da Prata, "Poeldyk"	14
Rio da Prata e escs., "Orania"	14
Recife e escs., "Iris"	14
Rio da Prata e escs., "Andes"	14
Rio da Prata e escs., "Alsina"	15
Amsterdam, "Kennemerland"	15
Rio da Prata e escs., "Vasari"	15
Hamburgo e escs., "Aya Mendi"	15
Rio da Prata, "Highland Prince"	15
Porto Alegre e escs., "Itapura"	15
Genova e escs., "Plata"	15
Bremen e escs., "Koln"	15
Rio da Prata e escs., "Lutetia"	15
Pará e escs., "Minas Geraes"	15
Hamburgo e escs., "Ayuruoca"	15
Rio da Prata e escs., "Highland Loch"	15
Ceará e escs., "Marne"	15
Amarração e escs., "Mantiqueira"	15
Santos, "Rio de Janeiro"	16
Southampton e escs., "Almanzora"	16
Hamburgo e escs., "Mosland"	17
Pelotas e escs., "Itaperuna"	18
Nova York e escs., "Vestris"	18
Porto Alegre e escs., "Antonina"	18
Rio da Prata e escs., "Principessa Mafalda"	19
Santos e Rio da Prata, "Deseado"	19
Porto Alegre e escs., "Ceará"	20
Cananéa e escs., "Oyapock"	20
Liverpool e escs., "Santos"	20

TERRENOS A PRESTAÇÕES

BROOKLYN PAULISTA
BAIRRO CHIC
servido pelo Bonde de SANTO AMARO

VILLAS BARCELONA CALIFORNIA
Estª São Caetano
TERRENOS SUPERIORES PARA DESVIOS, ARMAZENS, RESIDENCIAS ECONOMICAS, CHACARAS E INDUSTRIAS EM GERAL

(Peçam informações á)
SOCIEDADE ANONYMA FABRICA VOTORANTIM
S. Paulo 47 RUA S. BENTO 47 Tel. Cen. 5727
Rio de Janeiro — Tel.: N. 6198
77 — R. Buenos Aires — 77 (1º andar)

SO' PARA MOÇAS ESPERTAS

Aconselhamos experimentar antes de mais nada, o afamado producto allemão "ERMANIA" que tinge com perfeição todos os cabellos, sem manchar. Vende-se nas perfumarias, drogarias, armarinhos e casas de ferragens. — QUEIROZ & SUZARTE, Rua da Alfandega 73. Caixa postal n. 275. Telephone Norte 6812. End. teleg. Niamager. (1851)

EM CASA de familia, aluga-se um commodo para moços do commercio, á rua Riachuelo, 110. (O. 12934) E

ESCRIPTORIO. Aluga-se um pequeno. Rua Chile, 33, sob. (O. 13851) E

ESCRIPTORIO. Aluga-se um bom, á rua ... com limpeza e phone. Rua da Quitanda, 32, 2º. (O. 13463) E

PARA dentista, modista ou escriptorio commercial, aluga-se uma boa sala, com direito a outra sala de espera. Rua Gonçalves Dias 16. (O. 15097) E

QUARTO. Aluga-se um bom e arejado, com pensão para casal ou casal sem filhos, á avenida Rio Branco, ... (O. 14118) E

SALA. Aluga-se optima; baratissima. ... com direito a telephone, limpeza, etc., serve para consultorio ou modista. (O. 12813) E

SALA de frente confortavel, bem mobilada, arejada, para casal de tratamento, aluga-se uma á rua Lapa, ... perto da avenida. Tel. ... (O. 14922) E

SALA e quarto. Alugam-se, no centro, a casal sem filhos ou moços do commercio, dando-se boas referencias, casa de familia muito séria; não tem outro inquilino. Rua Frei Caneca, ... sobrado. (O. 15229) E

Lapa e Santa Thereza

A LUGA-SE uma boa sala de frente, mobilada, em casa de casal sem filhos, banhos quentes e telephone, a cavalheiro do commercio. Rua da Lapa 89. (O. 11990) F

ALUGA-SE uma sala independente, á rua Junquilhos n. 11, Santa Thereza. (O. 13157) F

ALUGA-SE uma grande sala de frente por 105$, a rapazes solteiros, ou casal sem filhos; largo da Lapa. Tel. C. 3069. (O. 13530) F

ALUGAM-SE os sobrados da rua dos Arcos n. 10, com banhos juntos ou separados; ver e tratar n. 14. (O. 13469) F

Cattete, Laranjeiras, Botafogo e Gavea

ALUGA-SE um quarto bem mobilado, com banhos quentes, encerado, em casa de familia de tratamento, a pessoa muito limpa, a um senhor de tratamento. Rua Marquez dos Santos, 25 (proximo ao largo do Machado). (O. 15025) G

ALUGAM-SE bons quartos com pensão a casaes ou cavalheiros distinctos. Optima pensão. Correa Dutra 1. (O. 15032) G

ALUGA-SE a casa da rua Santa Christina n. 1, para familia de tratamento, de preferencia estrangeira, acha-se imediatamente á praça Duque de Caxias... horas, diariamente. (O. 14475) G

ALUGAM-SE quartos e salas mobilados e com pensão, em casa de familia de muito respeito, a casaes sérios e rapazes. Trata-se por perto dos banhos do Flamengo. Rua Marquez de Abrantes n. 78. (O. 13...) G

ALUGA-SE um ou dois quartos, com pensão, em casa de familia, ... Cattete 98, 1º andar. Tel. ... (O. ...) G

ALUGA-SE um bom quarto, a casal ou rapazes de tratamento, em casa de familia distincta, na rua Marques de Abrantes. (O. 13678) G

ALUGA-SE a casal só, um quarto com pensão ... rua Buarque de Macedo 41. (O. 13671) G

ALUGA-SE de todo o respeito, excellente quarto com ... (O. ...) G

ALUGA-SE, sómente a senhores de tratamento, em casa de familia respeitavel ... Silveira Martins n. 54 A. (O. 13632) G

ALUGA-SE um quarto, com banhos ... Bento Lisboa 88. Tel. B. M. 1756. (O. 13672) G

ALUGAM-SE um pavimento terreo com dois quartos, duas salas, area e cozinha, na rua Silva Manoel ... a mesma. (O. ...) G

ALUGA-SE uma esplendida sala de frente com sacadas, bem mobiliada, a casal ... rua Buarque de Macedo n. 38, Cattete. (O. 15062) G

ALUGA-SE salas mobiladas. Informações: M. B., 1767. (O. 14265) E

ALUGA-SE um quarto a casal sem filhos ou pessoa só, em casa de familia, a 5 minutos do centro da cidade; informações á rua da Alfandega n. 134, loja, com o sr. Pinho. (O. 14256) E

ALUGA-SE uma boa sala, propria para escriptorio, á rua 15 de Novembro n. 35, sobrado, canto da rua da Quitanda. (O. 13676) E

ALUGA-SE um bom quarto independente, para moços ou a senhor do commercio, á rua do Senado n. 227, sobrado. (O. 15038) E

ALUGA-SE uma sala mobilada a moços sérios ou casal. Rua Laura Araujo, 39. (O. 15089) E

ALUGA-SE o sobrado n. 253 da rua do Riachuelo; trata-se na loja da rua n. 261, loja. (O. 15095) E

ALUGA-SE, mobilada, para pequena familia, em rua transversal á praia do Flamengo. Trata-se na rua General Camara, 68, com o sr. Gastão. (O. 13691) E

ALUGA-SE uma optima casa, com amplas dependencias, accommodações em centro de terreno para familia de tratamento, em frente á praça ... Tel. Ip. 1939. (O. 15...) E

ALUGA-SE um bom escriptorio, á rua da Quitanda n. 130, sobrado. (O. 12808) E

ALUGA-SE um bom quarto, com pensão, a um só casal, em casa de familia; avenida Mem de Sá, 57, 2º andar. (O. 15253) E

ALUGA-SE uma sala mobilada, para casal sem filhos ou moços do commercio. Tratar na rua ... Evaristo da Veiga n. 47. (O. 13324) E

ALUGA-SE magnifica sala de frente, mobilada, com pensão, á rua do Rosario n. 160, 2º andar. (O. ...) E

ALUGA-SE a um casal ou rapazes do commercio, uma sala de frente, em casa de familia... rua do Riachuelo n. 16. (O. 15829) E

ALUGA-SE a loja n. 36 da praça Deodoro, na esplanada do morro do Senado. Trata-se no botequim. (O. 12976) E

ALUGA-SE uma casa com todo conforto para pequena familia. Rua Sayão n. 30, esquina Gomes Carneiro. (O. 14272) E

ALUGA-SE um bom quarto, de todo respeito, proprio para escriptorio; ver e tratar á avenida Mem de Sá. (O. ...) E

ALUGA-SE uma sala com casa de familia, á pessoa do commercio, á avenida ... Invalidos. (O. 12883) E

ALUGAM-SE salas e quartos espaçosos, sem pensão, em casa de familia, a pessoas de tratamento ... esquina da Avenida Mem de Sá e Senado. (O. ...) E

ALUGA-SE por 350 mil réis o contrato dos andares ... com sacadas, etc. ... Rua Senador Dantas 8, 2º andar, das 12 ás 16 horas. (O. ...) E

ALUGA-SE uma sala de frente, com ... rua Sete de Setembro. (O. 12855) E

ALUGA-SE um bom quarto, a casal sem filhos, com pensão, em casa de familia. Rua da Relação ... (O. 12933) E

ALUGA-SE uma boa sala para escriptorio, na rua Buenos Aires, 96. (O. 12876) E

ALUGAM-SE quarto e sala de frente, junto a casal de tratamento ou moços do centro da cidade; trata-se na rua do Resende 70. (O. 12860) E

ALUGA-SE a rua Gonçalves Dias n. 60, magnifico segundo andar, proprio para atelier de costura, escola de dactylographia, ou para escriptorios. Trata-se no primeiro andar. (O. 12863) E

ALUGA-SE uma sala com duas sacadas, para escriptorio e ... 2º andar. (O. 12926) E

ALUGA-SE uma sala de frente, independente e bem mobilada, a senhor de tratamento ou a casal sem filhos, á avenida Mem de Sá n. 118. (O. 14058) E

ALUGA-SE, em casa propria junto a escola de dactylographia, onde se ... 7 de Setembro 107, 2º andar. (O. 13304) E

ALUGA-SE uma dependencia nos fundos do predio n. 60 da rua Marechal Floriano Peixoto, entrada independente, propria para deposito de pequena fabrica ou officina de escriptorio. (O. 13506) E

ALUGA-SE esplendida sala para escriptorio, com entrada independente ... 2º andar. (O. 13483) E

ALUGA-SE uma sala de frente a um casal sem filhos, á rua ... 2º andar. (O. 13441) E

ALUGA-SE r ou 2 salas para qualquer negocio. Rua Evaristo da Veiga ... (O. 14164) E

TRASPASSA-SE uma grande sala com ... (O. 14164) E

ALUGA-SE uma sala com mobilia e ... rapazes. (O. 13492) E

ALUGA-SE, em predio novo, duas salas de frente, com quarto, junto a casal ... rua Senador Dantas ... (O. 13548) E

ALUGA-SE uma sala e dois quartos, em casa de casal sem filhos ... Rua Camerino n. 97, sobrado. (O. 13516) E

ALUGAM-SE salas e casaes sem filhos ou escriptorios, á rua dos Ourives n. 147, esquina da rua Acre. (O. 13453) E

ALUGA-SE uma sala de frente, a familia; avenida Mem de Sá n. 96. (O. 13559) E

ALUGAM-SE dois bons quartos mobilados, com ou sem pensão, a casal sem filhos ou a cavalheiros de tratamento, á rua das Marrecas, ... avenida Gomes Freire n. 139. (O. 14050) E

A Loteria da Cruz Vermelha Brasileira será extrahida em 7 de setembro e fará a independencia dos portadores dos bilhetes premiados. (1186)

ALUGA-SE um bom quarto, em casa de familia, com commodidades, na rua da Constituição ... sobrado, proximo á praça Tiradentes. (O. 15153) E

ALUGA-SE a quem comprar alguns moveis, um esplendido 3º andar, a razão de 1:000$000 mensal, muito proximo á Avenida; telephone; informações gratis, á rua 1º de Março n. 100. (O. 13253) E

Na SYPHILIS — Injecções intra-musculares INDOLORES

Lypo-Hydrargiro

TYPO A — Benzoato de Mercurio — 0,02 em 2 cc.
TYPO B — Biodureto de Mercurio — 0,01 em 2 cc.
MARAVILHOSA CREAÇÃO DO DR. VITAL BRAZIL.
NÃO CONTÉM ANALGESICOS
NÃO PRODUZ NODULOS OU REACÇÕES LOCAES.
A' VENDA NAS BOAS PHARMACIAS E DROGARIAS.
Em caixa de 6 e 12 empolas.
Depositarios: F. Lins & Rosman—R. S. Pedro 89—Rio. (11997)

ALUGA-SE o armazem da rua Visconde de Quatro de Maio n. 226, esquina do Riachuelo; trata-se no mesmo ... (O. 13637) E

ALUGA-SE uma sala de frente, com ... Rua da Alfandega n. 88. (O. 13683) E

ALUGA-SE duas salas por 250$, ... Riachuelo n. 62. (O. 13566) E

ALUGA-SE uma quarto ... Rua da Carioca 46. (O. 15159) E

CASA BOITEUX

Tapeçarias

E ARTIGOS PARA DECORAÇÕES DE SALAS
HELMO PINHEIRO & C.ª
Armadores e Estofadores
N. 33, Rua da Quitanda
RIO DE JANEIRO — Tel. C. 1850. (18342)

A LUGA-SE a casa-da rua Visconde de Caravellas 59, tem 4 quartos e jardim, Botafogo. (O. 13357) G

ALUGA-SE um magnifico quarto mobilado, para casal sem filhos, com banhos quentes e frios, com pensão, na rua Leite Leal n. 3, Laranjeiras. (O. ...) G

ALUGAM-SE, em casa de familia, quartos para casaes com pensão ... Travessa Cassiano n. 6. (O. ...) G

ALUGA-SE um espaçoso quarto bem mobilado, a empregados do commercio, ou casal sem filhos, ... Silveira Martins n. 60, sob.; trata-se na mesma. (O 11088) G

ALUGAM-SE, em predio novo e casa de familia, esplendidos quartos, com todo o conforto, mobilados ou não, a casaes e rapazes sérios, e tambem se dá pensão, a 80$000 mensaes. Rua Buenos Aires, 263, sob. (O 13459) E

ALUGA-SE uma boa sala de frente, com duas sacadas, para casal ou escriptorio, em casa de familia. Rua da Misericordia n. 2 (em frente ao Telegrapho). (O 15124) E

ALUGA-SE um magnifico quarto mobilado e sem pensão, a senhor do commercio, na rua Andrade Pertence n. 24. (O 13300) G

ALUGA-SE, em casa de familia, a dois moços, um quarto espaçoso, mobilado; rua do Cattete 3, sobrado. (O 12765) G

ALUGAM-SE, em casa de um casal sem filhos, uma sala e um quarto, com ou sem moveis; serventias; rua Visconde de Caravellas n. 31, Botafogo. (O 11785) G

Estomago - Figado e Intestinos

Digestões difficeis, gastrites, dôr e peso no estomago, vertigens, azia, enterites, hepatites e todas as molestias do apparelho gastro-intestinal, tratam-se com o ELIXIR EUPEPTICO, do Professor Dr. Benicio de Abreu. — A' venda em todas as pharmacias e drogarias do Rio e dos Estados, — Depositarios: *Alfredo de Carvalho & C.* — Rua 1º de Março n. 10. (12858)

ALUGA-SE um quarto por 65$000, independente, a pessoa que trabalhe fóra; travessa Lopes n. 5, Salvador de Sá. (O 15127) E

ALUGAM-SE uma saleta e sala de frente, a familia; avenida Mem de Sá, 95. (?) E

ALUGA-SE uma saleta de frente, com uma sacada independente, á rua da Carioca 53, 2º andar. (O 15088) E

ALUGAM-SE bons quartos e salas a casaes sem filhos ou senhores de tratamento, á avenida Gomes Freire, 107. (O 15138) E

ALUGA-SE uma linda sala para escriptorio, limpa e clara, com 4 sacadas de frente e telephone, junto á praça Mauá. Rua do Acre, 36, sobrado. (O 15112) E

ALUGA-SE uma esplendida sala de frente, com pensão, a um casal distincto, na avenida Rio Branco n. 161, 2º. (O 15114) E

ALUGAM-SE uma espaçosa sala e quarto, juntos, a pequena familia ou solteiros; dá-se comida; preço modico. Rua do Resende, 167, sob. (O 15126) E

BONS quartos com todos moveis. Alugam-se, á avenida Mem de Sá, n. ... (O. 15111) E

ALUGAM-SE lindas salas de frente, bem arejadas e ricamente mobiladas. Maximo conforto e asseio. Cozinha especial. Ponto saudavel. Rua Silveira Martins n. 70. (O 15361) G

ALUGAM-SE, na Pensão Odessa, á rua do Cattete 136, aposentos mobilados, para familias ou cavalheiros, com ou sem pensão; a casa é nova e o mobiliario é novo; fala-se francez. Teleph., Beira-Mar, 3544. (O 13291) G

ALUGAM-SE, em casa de um casal de tratamento, a outro nas mesmas condições, uma sala e um quarto, sem moveis, com pensão; não ha outros inquilinos. Casa em centro de terreno, com grande chacara. Logar alto e saudavel. Bonde á porta. Rua Marquez de S. Vicente n. 323, Gavea. (O 13315) G

ALUGA-SE quarto mobilado, com optima pensão, na rua Dois de Dezembro n. 46, Flamengo. (O 13310) G

APOSENTO. Em casa de familia de fino tratamento e alta distincção, admitte-se um casal nas mesmas condições; moradia no Flamengo, em casa ricamente mobilada. Cartas a C. F., nesta redacção. (O 12810) G

TUBERCULOSE · LYMPHATISME · ANEMIE
CROISSANCE · RACHITISME · SCROFULOSE · DIABETE
TROUBLES DE DENTITION · CARIE DENTAIRE

TRICALCINE
O RECONSTITUINTE
MAIS PODEROSO - MAIS SCIENTIFICO
MAIS RACIONAL
MEDICAÇÃO
A MAIS EFICAZ
PARA TRATAMENTO DAS
DOENÇAS DE PEITO
BRONQUITES CRONICAS
E OUTRAS
TOSSES DESPREZADAS, ANEMIA,
CLOROSE, EXCESSO DE FATIGA,
ENFRAQUECIMENTO GERAL,
DOENÇAS DE ESTOMAGO, GRAVIDEZ,
CRESCENÇA, CARIE DENTARIA
TRICALCINE
DU DOCTEUR E. PERRAUDIN
Ex-Chimiste Expert de la Ville de Paris · Ex-Élève de l'Institut Pasteur
LABORATOIRE DES PRODUITS "SCIENTIA" 10, Rue Fromentin, PARIS
DYSPEPSIE NERVEUSE · TUBERCULOSE

ALUGA-SE uma boa sala de frente, mobilada, para casal ... Rua Corrêa Dutra, 81. (O. 13006) G

ALUGA-SE a casal sem filhos, ou a cavalheiros, quarto ... Rua Corrêa Dutra 81. (O. 13889) G

ALUGA-SE um quarto a moço do commercio, em casa de familia, dando boas referencias. Trata-se na Pharmacia da rua Bento Lisboa n. 91. (O 15060) G

ALUGA-SE, com pensão, um quarto, a uma pessoa só, 200$. Praia do Flamengo 432. (O 14930) G

ALUGA-SE grande sala, com esplendido terraço para belo jardim, completamente independente, em casa de familia, mobilado, com pensão, no fino trato, no Palacete Piaiho, á rua Paysandu' ... (O. 14178) G

ALUGA-SE um quarto mobilado, com pensão, em casa de familia, a casal, a senhora distincta, ... Rua M. ... 1592. (O 13777) G

SALA e dois quartos de frente, em casa de familia, aluga-se a pessoas distinctas, á rua Farani n. 23, proximo á Praia. (O. 12294) G

Leme, Copacabana e Leblon

AVENIDA Atlantica. Em casa de um casal, alugam-se duas salas de frente, com ou sem pensão, a pessoas distinctas. Entrada pelos fundos. Rua Gustavo Sampaio, 115. (O 15041) H

ALUGA-SE o predio da rua Nossa Senhora de Copacabana n. 842, por cinco mezes, mobilado; o predio tem tres quartos, duas salas, jardins e mais commodidades; para ver, no mesmo, das 10 horas da manhã ás 2 da tarde. Trata-se na rua Primeiro de Março n. 66 (Casa Forte), com o sr. A. Mello. (O 14034) H

ALUGA-SE uma casa mobilada, em rua transversal á rua 24 de Maio, com 3 quartos, 2 salas e pomar; tratar com o sr. Sanches, á rua Visconde de Inhaúma n. 123, sobrado, das 11 1/2 ás 12 1/2 e 4 ás 5 horas. (O 13689) I

MOTORES ELECTRICOS

Motores transformadores e dynamos, á rua dos Andradas n. 115 C. Cunha. (9703)

ALUGA-SE sobrado com 8 quartos, 3 salas; avenida Bicalho n. 883, perto da rua Senador Euzebio. (O 13623) I

SE O CONTRATOSSE

NÃO PRODUZIR O EFFEITO que annunciamos, para qualquer tosse, mesmo a tosse dos tuberculosos até ao 3º grau, bronchites simples ou chronicas, falta de somno, dores nos pulmões, irritação da garganta ou da larynge, coqueluche, asthma, constipação, grippe, etc., DEVOLVEREMOS IMMEDIATAMENTE O DINHEIRO, á RUA DE SANT'ANNA, 216. Medicos notaveis o receitam. Sabor agradavel. Dóse: — Adultos: 4 a 5 colheres por dia. Creanças — colheres de chá. O CONTRATOSSE deve ser usado quando todos os remedios falharem. (695)

ALUGA-SE um bom sobrado, primeiro andar, ... Para informações: carta nesta redacção, ... (O 13578) G

ALUGA-SE um sobrado, mobilado, a cavalheiros, á rua do Cattete ... (O 13442) G

ALUGA-SE um quarto com duas salas, na rua do Rosario n. 136, sobrado. (O 13501) E

AVENIDA Atlantica. Aluga-se, por dois annos ou menos, esplendida casa para pequena familia, muito bem localizada, com garage e grande terreno, cujo aluguel é de 350$000, a quem comprar os moveis por 12 contos. Trata-se á rua Bento Lisboa, 47. (O 15041) H

A LUGA-SE ou vende-se um bom predio á rua Valadares n. 168, Copacabana; as chaves no vizinho; trata-se á rua S. Pedro n. 14, 2º andar, com o Dr. Ortiz. (O. 14174) H

ALUGA-SE com contrato uma esplendida casa mobilada num das melhores ruas de Copacabana. Informações á praça Serzedello Corrêa, Casa Bon Marché. (O 13625) H

ALUGA-SE a casa nova, em centro de terreno, perto dos banhos de mar, á rua Farme de Amoedo n. 109 (Ipanema), completamente mobilada, com contrato de sete mezes, com as seguintes accommodações: duas salas, tres quartos, cópa, despensa, cozinha com fogão a gaz, W. C., quarto de banho com banheira e aquecedor a gaz e um quarto para creado. Trata-se com o sr. Alberto Valente da Silva, á rua Vinte e Oito de Agosto n. 101, armazem, com quem estão as chaves. Telephone Ipanema 860. (O 14052) H

ALUGA-SE uma pequena casa mobilada, á rua Francisco Octaviano n. 46, Copacabana. (O 13073) H

ALUGA-SE o predio da rua da Gamboa 75, sendo o armazem proprio para uma fabrica de doces ou congeneres, por estar com as regras da Hygiene; aluguel barato; informa-se no mesmo. (O 13424) I

Catumby, Estacio e Rio Comprido

ALUGAM-SE, ou vendem-se, a prestações mensaes de 30$ e 50$, bons lotes de terrenos, em differentes ruas de Catumby e Paula Mattos; bondes de 100 réis, podendo tomar posse ou edifical-os desde já. Largo de São Francisco n. 44, 2º andar. (O 15005) J

ALUGAM-SE dois bons aposentos com pensão, etc., em casa de familia, á rua Barão de Itapagipe 38, perto da avenida Paulo de Frontin. Telephone Villa 4988. (O 15023) J

ALUGA-SE um quarto de frente, espaçoso, a pessoas que trabalhem fóra, em casa de familia de respeito; rua Collina n. 45, sobrado, Estacio de Sá. (O 13602) J

ALUGA-SE o excellente predio da rua Santa Alexandrina n. 35, quasi junto ao largo do Rio Comprido, com muitos commodos e dependencias de conforto, proprio para morada de tratamento, pensão ou sanatorio. (O 11931) J

ALUGA-SE magnifico quarto, com ou sem mobilia e com pensão, a casal de tratamento; banhos quentes. Aristides Lobo, 83. Tel. (O 12905) J

ALUGA-SE ou vende-se o excellente predio de dois pavimentos da rua Santa Alexandrina n. 225, proprio para familia de tratamento, com mobilia necessaria, fogão a gaz, installações de luz electrica, campainhas, telephone, aquecedor com chuveiro, grande banheira esmaltada, jardim na frente e grande terreno nos fundos com arvores fructiferas. No referido predio ha quem possa mostral-o e indicar com quem se trata. (O 13373) J

ALUGA-SE, em casa de familia de tratamento, onde não tem inquilino, uma sala de frente, com duas sacadas, sem moveis, independente, a senhor ou casal sem filhos; rua Estacio de Sá n. 56, sobrado. Tel., Villa, 4775. (O 14082) J

ALUGA-SE um quarto em casa de um casal sem filhos, a um rapaz distincto; rua Aristides Lobo n. 195, Rio Comprido. (O 13364) J

ALUGA-SE um quarto, em casa de pouca familia, a um senhor de respeito. Exigem-se referencias, á rua Senhor de Mattosinhos, 46. (O 13459) J

EM CASA de familia de todo o respeito aluga-se uma boa sala e quarto com pensão; rua Itapiru' n. 14. (O. 12751) J

EM CASA de familia aluga-se aposento, claro, arejado e muito independente, a rapaz solteiro. Largo do Estacio de Sá 91, sobrado. (O. 14216) J

PARA distincta e joven senhora, cujo marido se acha sempre em viagem, procuram-se 2 bellos, arejados e espaçosos quartos; prefere-se Laranjeiras, Rio Comprido ou Tijuca, casa de um ou dois inquilinos; faz-se questão de chacara. Cartas neste jornal, a XV. (O 14102) J

Instituto Odontologico Casa Mourthé — Exame da vista gratis — 95 — (692)

HEMORRHOIDAS!!

Sem operação e sem dôr, com a MAMILLINA. Com uma só applicação desapparece a irritação e murcham os mamillos.
PREÇO 6$000. PELO CORREIO 7$000.
Deposito geral á RUA URUGUAYANA N. 66
Perestrello Filho & Cia. (4281)

ALUGA-SE um bom quarto mobilado, em casa de familia, á rua Corrêa Dutra, 50, sobrado. (O 13403) G

BOA occasião, com dois telephones. Passa-se uma pensão completamente mobilada e todos os moveis novos, tendo a mesma 14 quartos, com duas salas de espera, com banhos de ducha e aquecedor, cozinha bem espaçosa, quintal com tres tanques para lavar, sendo o mesmo o quintal um vastissimo muro, á rua Santo Amaro, 69, T. Beira Mar 1341. (O. 14004) G

EM CASA de familia, aluga-se uma sala de frente, a senhor ou dois rapazes, á rua Corrêa Dutra, 23. Flamengo. (O. 12970) G

QUARTOS. Em casa de familia, alugam-se dois com mobilia completamente nova, com ou sem pensão, a casal sem filhos ou a senhores sérios, com direito á luz, banheiro e telephone, á rua Sampaio Vianna 39, Rispo tel. Villa 4919. (O 10861) G

SALA de frente, bem mobilada com pensão, aluga-se á rua do Paysandu' n. 187. (O. 12293) G

COPACABANA — Alugam-se dois quartos mobilados ou não, com agua corrente, pensão, em casa de familia de tratamento á rua Barata Ribeiro. Informações com o sr. Monteiro, no "Bom Marché", Praça Serzedello Corrêa. (O. 11086) H

PREDIO em Copacabana. Aluga-se um confortavel, completamente mobilado, isolado, com jardim e grande quintal, perto dos banhos de mar, bonde á porta. Trata-se á rua Copacabana, 535. Telephone Ipanema, 934. Preço razoavel. (O 13396) H

QUARTOS. Alugam-se dois bons e uma grande sala de frente, juntos ou separados, com ou sem mobilia, a casaes ou cavalheiros, á rua de Copacabana, 490. (O 13295) H

GONORRHEA

e suas complicações. Cura radical por processos seguros e rapidos. — DRS. JOÃO ABREU e BRANDINO CORRÊA, das 8 ás 19 horas. Telephone, 5803, Norte — Rua de S. Pedro, 64. (631)

SEM MENTIR!

E' impossivel a hygiene efficaz dos dentes, da bocca e da pharynge sem o uso de "Calmettina" (liquido e pasta) Experimentem!! Comparem!!! Julguem!!! (641)

QUARTO mobilado, installação moderna, agua corrente no quarto. Maison française. Flamengo, Cattete 247, Villa Efite, 13. (O 13387) G

QUARTO mobilado e arejado, aluga-se a duas pessoas, com boa pensão, na rua Bambina, 55, Botafogo. Tel. Sul 1377. (O 14148) G

SALA de frente. Aluga-se uma grande e confortavel, em casa de um casal onde não tem outro inquilino, com banhos quentes e frios, luz, limpeza e telephone; a casal sem filhos que não lave nem cozinhe, ou a dois moços do commercio; á rua Paysandu', 168, sob. (O 12266) G

SALA de frente. Aluga-se uma de frente, sem mobilia, em casa de familia ingleza; rua Candido Mendes n. 65, Gloria. (O 13663) G

Saude, Praia Formosa e Mangue

ALUGAM-SE, em casa de pequena familia distincta, duas salas de frente, sem mob. e sem pensão, a senhores que apresentem referencia. Informações, Pedreza, Tel. C. 1667. (O 12763) I

ALUGA-SE a loja do predio n. 8 da ladeira Madre de Deus; tem seis a sete commodos; o aluguel é de 275$ (proximo á rua Barão de S. Felix; tratar com o proprietario, á rua de S. Pedro n. 193, sobrado, das 9 ás 5 horas. (N. B.: não é agencia). (O 13...) I

Haddock Lobo e Tijuca

ALUGA-SE, na rua Collina 64, proximo á Haddock Lobo, a moço empregado no commercio, com telephone, um pequeno quarto, em casa de pequena familia. (O 15146) K

APOSENTO — Cede-se um com pensão, banhos quentes, luz, 350$, em casa de senhora respeitavel, rua S. Henrique n. 148. Praça Saenz Pena. (O. 12802) K

ALUGA-SE uma bella vivenda, propria para casal estrangeiro, na Tijuca. Chaves com o despachante, na Usina da Tijuca. (O 13268) K

ALUGA-SE um magnifico aposento de frente, mobilado, com pensão, a casal ou familia de tratamento e fina educação, palacete localizado no melhor ponto de Haddock Lobo, com todo conforto e cozinha de primeira ordem, á rua Haddock Lobo n. 180. (O 14227) K

ALUGAM-SE, com pensão, quartos para casaes e solteiros; rua Haddock Lobo n. 447. (O 14053) K

ALUGA-SE, em casa de familia, um bom aposento, a uma pessoa só ou a um casal; tem todas as serventias, com ou sem mobilia, podendo dar-se pensão, á rua do Bispo n. 240, perto da rua Haddock Lobo. (O 14...) K

ALUGA-SE dois quartos, com ou sem pensão, em casa de familia, á rua Conde de Bomfim n. 269, sobrado. (O 13570) K

ALUGA-SE um quarto mobilado a rapaz solteiro, em casa de familia. Haddock Lobo n. 411. (O 13498) K

ALUGA-SE um bom e arejado quarto para casal sem filhos, com pensão, na parte terrea da rua Haddock Lobo n. 301. (O 13593) K

ALUGA-SE um quarto independente, ao centro de jardim, a rapaz de todo respeito, em casa de familia. Haddock Lobo n. 30. (O 13507) K

ALUGA-SE o confortavel predio da rua Conde do Bomfim n. 205, com 4 grandes quartos, grandes salas de visitas e de jantar, sala de banhos com aquecedor, porão, jardim e quintal, garage, etc. Trata-se. Está aberta das 10 ás 4 da tarde. (O 13407) K

ALUGA-SE por 3 annos, por 300$ mensaes, o predio reconstruido á rua Andrade Lobo n. 183; tem tres quartos, jardim e mais dependencias; as chaves no n. ...; trata-se á avenida Rio Branco 121, andar 2. (O 13428) K

QUARTO com pensão. Aluga-se em casa de familia de tratamento, a rapazes ou casal, que dêem referencias, á rua do Mattoso, 48. (O 13665) K

São Christovão, Andarahy e Villa Isabel

ALUGA-SE, em casa de familia, um quarto a casal, com pensão, por 150$000, na rua General Argollo n. 121 A, São Christovão. (O 15110) L

ALUGA-SE uma excellente casa mobilada, com os mais confortaveis commodos para numerosa familia de tratamento; tem telephone e todas as commodidades hygienicas. Ver e tratar no Campo de S. Christovão 135. (O 13672) L

ALUGA-SE um bom quarto, em casa de familia, a casal de tratamento, na avenida Pedro Ivo 32. (O 13277) L

ALUGA-SE a familia de tratamento, o predio da r. Gurupy n. 11, Andarahy; chaves e informações no n. 13 ou na r. Borda do Matto 32. Bondes Uruguay-E. Novo. (O 13226) L

ALUGAM-SE uma sala e um quarto de frente a casal sem filhos, na rua Barão de Mesquita n. 434. (O 14156) L

ALUGAM-SE duas salas de frente, com janella para jardim, mobilada, com pensão ou sem, na rua General Canabarro 66, S. Christovão. (O 14123) L

ALUGA-SE uma sala de frente, mobilada, independente, em casa de familia respeitavel, á avenida Maracanã n. 699. (O 13517) L

ALUGAM-SE dois quartos com pensão, em lindo palacete, em centro de grande chacara; rua Senador Alencar 118, S. Christovão. (O 13540) L

Joias Por Menos Que Em Leilão...

Na Joalheria "A TURMALINA", por motivo de obras: collares desde 2$, pulseiras desde 2$, correntes desde 3$200, porta-retratos desde 1$500, dedaes, prata, desde 2$, e assim tudo por preços nunca vistos. Travessa de S. Francisco, 6, proximo á rua da Carioca. T. C. 4789. (2035)

ALUGAM-SE uma boa e grande sala de frente e mais dois bons quartos arejados, com entrada independente, em casa de familia, á rua Luiz Barbosa n. 68, Villa Isabel. (O 14199) L

ALUGAM-SE, a pessoa de tratamento, dois bons quartos, completamente independentes, em casa de familia decente; rua Theodoro da Silva n. 376 (proximo á praça Sete). (O 14158) L

ALUGAM-SE, em casa de familia, uma boa sala e quarto de frente para o jardim, a um casal decente. Pedem-se referencias. A' rua Santa Luiza n. 59, Maracanã. (O 13412) L

ALUGA-SE o esplendido predio da rua Grajahu' n. 98, com optimas accommodações para familia de tratamento; para ver e tratar no mesmo, das 10 horas da manhã em deante. (O 13329) L

SUBURBIOS

ALUGA-SE um commodo de frente a uma senhora ou uma moça que trabalhe fóra, na Avenida Suburbana 2.966, Cascadura, bonde á porta; tratar com Noemia (preço 35$000 adeantados). (O 13690) M

ALUGA-SE um bom andar proprio par afamilia de tratamento, com 3 q., 2 salas, 2 varandas, boa cozinha, despensa, banheiro e W. C., á rua Miguel Ferreira, 170. Ramos. (O 15028) M

Tossis? Tomae BRONCHITAL

Deposito: — RUA URUGUAYANA, 111
PHARMACIA BITTENCOURT. (693)

ALUGA-SE a casa da rua Bella Vista n. 37, E. Novo, 2 quartos, 2 salas, etc. Aluguel 170$ e taxas; as chaves, por favor, na padaria da esquina. (O 13595) M

ALUGA-SE uma casa propria para qualquer negocio em pequena escala e tem moradia para familia, na rua Theodoro da Silva n. 486, quasi na esquina da rua José Vicente. Bondes Uruguay-E. Novo; as chaves na mesma. (O 14255) M

APOSENTO. Aluga-se a casal sem filhos ou senhora só, pessoas educadas, rua Goyaz 540, Piedade. (O 14662) M

ALUGA-SE um quarto em porão habitavel, a uma ou duas senhoras sérias e que trabalhem fóra; rua Pedro de Carvalho 67, Boca do Matto, Meyer. (O 14119) M

ARRENDA-SE uma chacara com uma casa grande, tendo seis quartos e quatro salas, com mais tres casas antigas; exige-se bom fiador; á trata rua rua Xisto Bahia n. 52, Piedade. (O. 13296) N

CASA — Permuta-se uma com 6 compartimentos, quintal, aluguel 220$, proximo á Central, por outra nas mesmas condições, retirada do Central do Brasil, cartas nesta redacção a Borges de Souza. (O. 15010) M

ESPAÇOSO aposento de frente, aluga-se só a pessoa de tratamento. Rua Barbosa da Silva n. 103. Estação do Riachuelo. (O. 13255) M

UMA senhora de edade deseja um commodo, em casa de respeito; cartas á travessa Sequeira Lima, 18, Angelina, estação Riachuelo. (O 14076) M

ILHAS

ALUGA-SE grande palacete, de grande tratamento, com todos os confortos, grande jardim e bom gaz. Informações pelo telephone Villa 4917. (O 15147) K

JUVENTUDE ALEXANDRE

O mais poderoso tonico dos cabellos! Extingue a caspa em tres dias. Os cabellos brancos ficam pretos, não queima, não mancha e pelle; a JUVENTUDE dá vigor, mocidade e crescimento aos cabellos.
Evitar imitações, pedindo sempre
Juventude Alexandre
Preço, 3$000; pelo Correio, 5$000. Nas boas perfumarias e drogarias.
Deposito, CASA ALEXANDRE - Ouvidor, 143 (556)

A LUGA-SE o predio da rua Gavião Peixoto n. 360, esquina da Mariz e Barros, em Icarahy, 3 minutos da praia, proprio para grande familia, 6 quartos, 2 salas, cópa, cozinha, banheiro com agua quente e fria e W. C., dormitorio e dependencias para creados, 2 portões, um proprio para automoveis, grande parque arborizado com esplendida vista sobre a bahia; exige-se contrato. Falar pelo telephone 1920, Nictheroy. (O. 14237) P

VIAS URINARIAS

Syphilis, molestias venereas e da pelle
DR. BELMIRO VALVERDE
Da Academia de Medicina
Tratamento rapido e garantido dos estreitamentos da uretra, gonorrhéas, cystites, hydroceles e hemorrhoidas. Exame directo da uretra, por apparelhos proprios. Cons.: largo da Carioca, 10, 1 ás 6. (627)

FAMILIA estrangeira aluga quartos mobilados, com ou sem pensão. Rua Alvares Azevedo, 85. Icarahy. (O. 12872) T

ICARAHY. Familia de tratamento aluga uma sala de frente mobilada, com pensão, a casal, e um quarto nas mesmas condições, a cavalheiro de fino trato. Paulo Alves, 69. (O 14037) T

ALUGA-SE uma boa casa, com 2 salas, cópa, 3 quartos e todas as commodidades para familia de tratamento, aluguel 300$ e um conto de réis pela entrega das chaves, á rua Gavião Peixoto, 176, Nictheroy; póde ser vista a qualquer hora. (O 13462) T

Compra e venda de predios e terrenos

ARRENDA-SE uma chacara com uma casa grande, sendo seis quartos e quatro salas, com mais tres casas antigas; exige-se bom fiador; a tratar na rua Xisto Bahia n. 52. (O 13296) N

CASAS e terrenos, vendem-se em todos os bairros, desde 7 contos com 3 quartos e 2 salas, 11 x 50, em bom logar, outras para maior preço R. Quitanda 60, sob. 2 ás 5. Compra-se casa á rua Mariz e Barros e transversaes até 30 contos, etc. (O. 15030) N

CASA — Vende-se com 4 commodos, agua luz e grande terreno, na rua Viçosa 17. Circular da Penha, siga a Estrada Braz de Pina. (O. 13283) N

COMPRA-SE um predio até 45 contos. Não serve lados de Botafogo. Informações detalhadas á Caixa Postal 1723. Prefere-se Mattoso e proximidades. (O 10833) N

CONSTRUCÇÕES de predios, reconstrucções e reformas, fazemos em prestações a longo prazo. Sylvio de Barros & Cia. Constructores, 171, Rua do Rosario, 171. (O. 11539) S

CASA — Em esplendido logar, bonde á porta, com um terreno proprio com arvores fructiferas (20 metros de frente por 240 de fundos), vende-se uma em Jacarépaguá, em construcção (pouco faltando para acabar) pelo justo valor em que está para o proprietario. Tratar á rua Frei Caneca 111. (O. 12274) N

CASA — Mourão dos Santos, encarregam-se da venda de predios e hypothecas, Rosario n. 161. Tel. Norte, 3766. (O 13130) N

VENDE-SE em Paquetá um terreno com um barracão e duas casas em construcção; tratar á rua da Gamboa, 145. (O 12759) N

TALCO de ROSS

Qualidade, quantidade, sem egual. (1253)

COMPRA-SE até 25:000$000 uma casa que seja situada nas proximidades de qualquer praia de banhos desta capital ou de Nictheroy; informes detalhados dirigidos ao dr. Ribeiro da Fonseca, á avenida Rio Branco n. 122, andar 2, das 4 ás 5. (O 13427) N

COMPRA-SE um predio, com o conforto preciso para pequena familia de tratamento, até Meyer, ou em rua que passe bonde; trata-se á rua Uruguayana n. 136.

Predios E TERRENOS. Aluguel, compra, venda hypotheca, construcções, concertos, pinturas e administração, informa: J. Pinto, Largo da Carioca 6, sobrado. Tel. Central 5127. (O 15085) N

VENDE-SE, na rua 4 de Setembro, Copacabana, quasi em frente á rua Ipanema, um magnifico terreno com 20 m. de frente por 128 de fundo, no plano e continuando até ás vertentes do morro com mais de 600 metros. No terreno existem 4 casas. Informações pelo tel. das 9 ás 10, Sul 207. (O 11628) N

Dr. Crissiuma Filho

Operações em geral. Especialidade: Tumores do ventre, seios e testiculos; bexiga, prostata e rins; vagina, utero e ovarios; vias biliares, estomago e intestinos. Cura radical das hernias, hemorrhoides e fistulas. Encarrega-se de embalsamamento. Consultas á r. Rodrigo Silva, 7, 2 ás 4 horas. Tel. C. 5730. (330)

NICTHEROY

ALUGAM-SE bons commodos mobilados, com pensão, em casa de familia, a 30 minutos da Exposição; praia de Icarahy n. 31. (O 14251) T

ALUGA-SE uma casa mobilada, estylo moderno, á rua Alvares de Azevedo n. 34, Icarahy, perto do mar. Trata-se na mesma. (O 12737) T

ALUGA-SE, em casa de familia, espaçoso quarto, bem mobilado, em pavimento superior, a casal ou moços do commercio; rua Moreira Cesar 185, Icarahy. (O 13029) T

ALUGAM-SE optimos commodos com pensão. Praia Icarahy, 43. Telephone 1928. (O 12167) T

CHACARA — 3 salas, 8 quartos, cosinha despensa; agua em abundancia. Trav. Cypreste, 11, Fonseca, Nictheroy. Alug. 500$ mens. e fiança ou contrato. Tratar Buenos Aires, 38, 1º, sala 2. Rio. Vde. Uruguay 378, Nictheroy. (O. 12...) T

REALENGO — Terreno no melhor ponto, perto da matriz. E. Real, 97, antigo. Vende-se. Tratar V. Itauna n. 75. (O 12032) N

TERRENOS. Vendem-se nas ruas Curuzu' e Tuyuty esplendidos lotes de terrenos, promptos a edificar, desde 2:200$ até 3:200$. Bonde de S. Januario. Planta e mais informações, largo de S. Francisco, 44, 2º andar. (O 15006) N

TERRENO. Vende-se um de 12 x 40, completamente aterrado, nivelado, murado e com gradil de ferro e dois portões á frente, situado á praça Affonso Penna. Trata-se á rua Campos Salles, 23. Não se acceitam intermediarios. (O 13356) N

VENDEM-SE por 22:000$000 excellente vivenda e moveis existentes. Informações á Avenida Suburbana n. 2.542. (O 13274) N

VENDEM-SE dois bons lotes de terrenos sitos á rua Carolina Santos, esquina da rua Aquidaban, Meyer. Trata-se na rua Uruguayana, 33, com Jorge Bibal. (O 13...) N

TERRENO. Vende-se um proprio para construir, á rua Dr. Satamini (entre Had. Lobo e S. Francisco Xavier), com 15 x 64, parte já murada, 34:000$000. Informações: cartas ao dr. Antonio Moraes Sarmento, S. João Nepomuceno (Minas). (O 13383) N

VENDE-SE uma casa, nova com dois quartos, duas salas, cozinha, W. C., despensa, tanque, varanda ao lado, agua, luz electrica, terreno com 12ms. 50 de frente por 80 de fundos, á Rua do Portinho, 79, distante da Circular da Penha, 3 minutos, suburbios da Leopoldina; póde ser vista todos os dias, e para informação, com o sr. Jovelino, á rua Delphino Ennes, 12, e para tratar, com o proprietario, á rua Frei Pinto, 73, antiga Carolino, na Estação do Rocha. E. F. C. do Brasil. (O 11987) N

VENDE-SE uma boa casa, em centro de terreno de 11 x 90, com 3 salas, 4 quartos, cópa, dispensa, cozinha, 2 W. C., luz electrica e gaz e mais um barracão nos fundos, com 2 quartos. Para ver e tratar, á rua Torres Homem, n. 272, Villa Isabel. (O 13291) L

VENDE-SE, á vista ou em prestações, por motivo de viagem, uma linda casa mobilada, com jardim e garage, e todo o conforto, situada no melhor ponto de Copacabana. Sem intermediarios. Telephonar a Ipanema 88. (O 12779) N

VENDEM-SE magnificos lotes de terreno, em bellissimo local, na rua Uranos, ponto dos bondes de Bomsuccesso. Tratar com o dr. Azevedo Lopes, avenida Rio Branco n. 138, 1º andar, das 5 ás 6. (O 12251) N

VENDE-SE o predio da rua Barão do Bom Retiro n. 135 (Engenho Novo), grande terreno nos fundos, todo arborizado; para ser visto e tratar, depois das 8 horas da manhã, no mesmo. (O 12213) N

VENDEM-SE em leilão 2 pequenos predios á rua Barão São Felix, 115 e 117; o leilão será effectuado pelo Leiloeiro Ernani, quinta-feira, 10 do corrente, ás 4 horas, em frente aos mesmos. (O 12636) N

VENDE-SE 1 casa de estylo moderno, com 2 salas, 2 quartos e cozinha, tendo 1 telheiro, com 6 metros de comprido por 2 de largo e gradil na frente. Rua Itamaraty n. 50, Cascadura. (O 14100) N

VENDE-SE predio novo, ainda não foi habitado, 2 pavimentos, 2 salas, 3 quartos e hall, installações adequadas a uma moradia chic, rua dos Bandeirantes, 64 (Muriz e Barros), bom quintal, jardim na frente e ao lado; entrega immediata ao comprador. (O 14308) N

VENDE-SE a casa da travessa da Universidade n. 26, Andarahy; trata-se na mesma. (O 14140) N

VENDE-SE um terreno por 12:000$ com 100 metros de frente por 1.200 de fundos, em Lameirão, entre a estação de Santissimo e a de Senador Vasconcellos, Campo Grande, Estrada de Santa Cruz; trata-se á rua 2 de Fevereiro, 230, Encantado. (O 14167) N

VENDE-SE, por 20:000$000, o predio da rua Cardoso n. 31 (Meyer), com boas accommodações para familia e um excellente banheiro, jardim á frente e grande terreno nos fundos, com arvores fructiferas. Trata-se na rua dos Andradas n. 70, sob. (O 13574) N

VENDEM-SE, á rua Uruguay, 2 predios, construcção moderna, um com 11 x 80, murado, gradil, 2,40 de porão, varanda marquise, 4 quartos, 2 salas, saleta, cópa, cozinha, despensa, W. C., banheira, aquecedor, gaz, electricidade, agua, 75 contos; outro 10 x 35, murado, gradil, 4 quartos, 2 salas, saleta, cópa, cozinha, despensa, W. C., banheira, porão 2,40, ambos com todo o conforto, 45 contos; informar com Duarte, rua do Rosario 150, das 12 ás 14. (O 14049) N

VENDE-SE em Nictheroy, em rua servida por 2 linhas de bonde, um predio novo, estylo moderno, 12 x 35, murado, com duas salas, tres quartos, cópa, cozinha, banheiro, despensa, W. C., quarto nos fundos, com todo o requisito de hygiene, para familia de trato e pequena. 30 contos. Informações com Duarte, rua do Rosario, 150, das 12 ás 14 horas. (O 14049) N

VENDE-SE em Ipanema um luxuoso palacete, 2 pavimentos, construcção nova e estylo moderno, murado, 10 x 30; 1º pavimento: galeria, saleta, sala de visitas e de jantar, cópa, cozinha, despensa, W. C., quarto, entrada de automovel; 2º pavimento: 4 quartos, banheira, aquecedor, bidet, W. C., pias, servido por espaçoso corredor e terraço, 70 contos; informar rua do Rosario 150, das 12 ás 14. (O 14049) N

VENDEM-SE os lotes de terreno ns. 36 e 37, em frente á estação de Cordovil, Estrada de F. Leopoldina. Preço de occasião; trata-se na rua Cachamby, 53, Meyer. (O 13360) N

VENDEM-SE os predios da rua Martins Costa ns. 25 e 27, em frente á estação da Piedade, sendo o de n. 25 por 4:000$000, que está rendendo 70$000 mensaes, e o de n. 27 por 6:000$000, que poderá render 120$000 mensaes; os srs. inquilinos fazem o favor de mostral-os e informações com o inquilino do predio 25, das 6 ás 10 da manhã. (O 13382) N

VENDEM-SE o grande predio e enorme terreno á rua Conde de Bomfim, 41; trata-se rua General Camara, 44, e no mesmo, com o sr. Moreira, de 1 ás 4 horas. (O 14067) N

VENDE-SE um terreno á rua Prudente de Moraes, Ipanema, proximo á praça General Osorio, de 10 x 50, em parte murado. Negocio directo e em boas condições. Trata-se em Maria Eugenia, 73, Largo dos Leões. (O 14080) N

VENDE-SE uma casa com 2 salas, 2 quartos, quintal e mais dependencias, preço 8:500$000. Trata-se na rua Buenos Aires, 35 s., com o sr. Paschoal. (O 13400) N

VENDE-SE um grande predio na praia de Botafogo, proximo á r. Ruy Barbosa; tem um terreno que mede de frente a fundos 144 ms. e vende-se pelo preço de 210:000$000. Informações á r. de S. Pedro 195, sob., com o proprietario. (Não é agencia); só o terreno vale a quantia acima. (O 14191) N

VENDE-SE por 6:000$000 o contrato de um bom varejo de charutos e cigarros, em uma porta de restaurante de 1ª ordem e centro da cidade, bom ponto, á rua 7 de Setembro n. 209, onde se trata. (O 14190) N

VENDE-SE uma magnifica casa no centro commercial, com 3 pavimentos, sendo o 1º um grande armazem e os outros 2 para familia de tratamento, tem magnificos quartos e salas, bons banheiros e apparelhos sanitarios; a construcção é nova e feita com todo o capricho, é uma boa propriedade, 2 minutos da avenida Rio Branco, na rua Evaristo da Veiga n. 124; póde ser vista a qualquer hora; trata-se na rua Uruguayana n. 144, 2º andar, das 4 ás 5 1/2 horas, com o sr. Trajano, teleph. Norte 5846. (O 14191) S

VENDE-SE o predio n. 785 da rua Barão de Mesquita, Andarahy Grande, com 6 quartos e 2 salas, cozinha despensa e todo o conforto, construcção de primeira qualidade. O senhor inquilino fará o favor de mostral-o das 12 ás 5 e trata-se á rua Moreira Brandão 54, Fabrica das Chitas. (1170) N

VENDE-SE a casa da rua Carolina Santos, 148, Boca do Matto (Meyer), com 3 q., 2 s. e mais dependencias, e grande terreno. (O 12212) N

VENDEM-SE terrenos com 40 de fundos por 10 de frente, preço de occasião, na rua Ruy Barbosa ... com o sr. Ferreira. (O 13...) N

VENDE-SE, á rua Prudente de Moraes, Ipanema, terreno de 10 x 50; com J. Pinto, largo da Carioca 6, sobrado. (O 13...) N

Paraiso das Crianças

é a casa que se dedica exclusivamente em artigos para Crianças

7 de Setembro, 134 — RIO.

TELEPHONE C. 1231

Quem compra um bilhete da Loteria da Cruz Vermelha Brasileira, faz um acto de caridade e póde tornar-se millionario. (1583)

TRASPASSES

Doenças das vias - urinarias

(Venereas e Cirurgicas)

Dr. ESTELLITA LINS — (Da Cruz Vermelha)

Com pratica nos Hospitaes da Europa

Tratamento moderno das doenças da *Urethra, Prostata, Bexiga, Ureteres e Rins*; Exame endoscopico da Urethra e Bexiga; Methodo pessoal na cura da *Blenorrhagia* e complicações; tratamento pela electricidade do *estreitamento da urethra*; Operações dos orgãos genitaes e Vias urinarias; Sala especial para senhoras; Installações de Raios X e Laboratorio de analyses; Applicações electricas e vaccinas autogenas, etc. S. JOSE' 81 — Das 10 ás 12 e das 15 ás 18 horas.

DIVERSOS

VENDAS DIVERSAS

Achados e perdidos

Fogareiros a kerozene

Consome 1 litro em 8 horas e ferve 1 litro d'agua em 3 minutos, a 20$000.

161 — RUA 7 DE SETEMBRO — 161 (1952)

VENDEM-SE uma charrete e uma victoria com capota, em bom uso. R. Riachuelo, 366. (O 14046) O

VENDE-SE uma machina Singer com tres gavetas, de coser e bordar. Ainda não foi usada. Rua Aurelia, 53, Meyer. (O 14068) O

VENDE-SE um bom varejo de cigarros em um dos melhores pontos da cidade; para mais informações á rua da Quitanda n. 46, com os srs. Lopes, Freire & C. Procurar pelo sr. Lopes. (O 14071) O

VENDEM-SE capas para mobilias a 80$. R. S. Euzebio 88, Casa Verde. T. N. 4070. (1032) O

VENDE-SE uma quitanda e deposito de pão. Rua do Portinho, 237, Penha. (O 14241) O

VENDE-SE uma boa cabra com dois cabritos, á rua Felix da Cunha, 112, c. 12. (O 14243) O

VENDE-SE telha de canal para desoccupar logar, á r. Senador Pompeu, 268. (O 15123) O

CÃO Collie negro, marron com colleira branca, desappareceu da travessa Universidade 51, casa X; gratifica-se a quem der informações á rua e numero acima. (O 14044) O

DIAS & MOYSE'S, rua Barbara de Alvarenga n. 14, Rio de Janeiro. Perdeu-se a cautela n. 122.436, desta casa. (O 14239) O

DIAS & MOYSES, rua Barbara de Alvarenga n. 14, Rio de Janeiro. Perdeu-se a cautela n. 121.976, desta casa. (O 14283) O

FRANCISCO DE AGUIAR & Cia. Rua Luiz de Camões 36. Perdeu-se a cautela n. 223.203, desta casa. (O 15021) O

FRANCISCO DE AGUIAR & Cia. Rua Luiz de Camões 36. Perdeu-se a cautela n. 223.696, desta casa. (O 15002) O

FRANCISCO de Aguiar & Cia. Rua Luiz de Camões 36. Perdeu-se a cautela n. 209149 desta casa. (O. 13261) O

BELLA collecção de vestidos de lã e seda, desde 50$. Lindos modelos de chapéos, desde 5$. Pelles, ricas roupas brancas, plumas e aigretes, tudo para liquidar. Mme. Machado, Praia Sta. Luzia 132. Tel. C. 6264. (O. 13231) S

COFRES e machinas de escrever, occasiões esplendidas, sempre em stock. Quitanda, 156 e 158. (1980) S

COMPRAM-SE vestidos, chapéos, capas, pelles e roupas brancas, só artigo fino e perfeito; pagam-se altos preços e qualquer quantidade. Praia Sta. Luzia 132. Tel C. 6264. (O. 13232)

COMPRAM-SE moveis usados, pianos, metaes, crystaes, cortinas e mais objectos usados; paga-se bem, telephone C. 1241. Avenida Mem de Sá n. 208. (O. 12778) S

COMPRAM-SE e vendem-se moveis, machinas, metaes, crystaes, bronzes, estatuas, louças, tapetes, cortinas, paga-se bem. Attendem-se chamados pelo Tel. Beira Mar 1705. Cattete 245. (O. 12402) S

COMPRAM-SE roupas usadas de homem e senhora; paga-se bem. Attende-se a chamados; telephone C. 3344. (O 8947) S

Gonorrhéa · Cura radical sem dôr, da gonorrhéa; tratamentos de **Syphilis** urethra, cystite e cancros venereos — Tratamento da syphilis com injecções indolôres. URUGUAYANA 134. Das 9 ás 11 e de 2 ás 5. Dr. Rupert Pereira. (O 13639) S

COMPRAM-SE roupas usadas de homem, senhora, prataria e tudo em geral que represente valor, paga-se mais que outros 20 %. R. Senador Dantas, 75, loja. (O 8947) S

COMPRAM-SE roupas usadas de homens, machinas e tudo que represente valor. Não se faz questão de preço. Chamados, tel. Norte 6370. Rua José Mauricio, 43. (O. 12812) S

Casamentos Processos civil e religioso com ou sem urgencia — *Agencia Juridica Internacional — Alfandega 90, sob.* (O 11967) S

400:000$ a 3 contos sob hypotheca de 8 a 12 % ao anno, cauções apolices, alugueis. Rua do Carmo n. 52, vidraceiro, 10 horas ás 4 1/2. C. Louzada. (O 13056) S

Casamentos Trata-se dos papeis, de accôrdo com a lei. Sem encommodo absolutamente nenhum para os noivos. Com o sr. Gonçalves. Escriptorio: 66-A, Rua dos Invalidos 66-A. (O 12918) S

COMPRA-SE piano urgente, bom fabricante embora precise algum reparo. Teleph. 241 Villa. (O. 11968) S

COMPRAM-SE moveis e pianos; moveis avulsos e casas mobiladas, tapetes, louças, crystaes, metaes, cortinas, machinas, cofres, etc. e tudo que represente valor; negocio decidido; chamados a André. Rua Visconde Maranguape 36. Telep. 2426, Central. (O 13488) S

Casamentos Trata-se sem encommodos para os noivos. Rua dos Invalidos 66-A. (O 12920) S

CASAL estrangeiro, sem filho, aluga uma espaçosa sala de frente, mobilada, a outro casal na mesma condição, ou a sr. do commercio, unico inquilino. Rua da Lapa n. 63, sobrado. (O 14159) S

Constipação — Aborta com 3 colheres de Peitoral Marinho — Rua Sete de Setembro 186. (633)

COMPRAM-SE pianos em qualquer estado, pagando-se bem, telephonar para Villa 1695. (O. 14225) S

COMPRA-SE um piano de boa voz, não se fazendo questão de ser bichado, á rua Aquidaban 227, Meyer. (O. 14262) O

CARTOMANTE — D. Maria Emilia, consagrada pelo povo como a mais perita e a ultima palavra da cartomancia e a ultima palavra em sciencias occultas; ás exmas. familias do interior e fóra da cidade consultas por cartas sem a presença das pessoas, unica deste genero — maxima seriedade e rigoroso sigillo; residencia: á rua Visconde de Uruguay n. 474, perto das barcas, em Nictheroy e caixa postal n. 1688. Rio de Janeiro. Nota — Maria Emilia é a cartomante mais popular em todo o Brasil. (O. 13599) S

COSTURAS — Senhora distincta, cose, sómente em casa de familia a 5$000, pagamento diario. Chamados pelo telephone Ipanema 36. (O. 13597) S

Cópias a machina, e ao duplicador qualquer trabalho, rapidez, reserva e menor preço; na Escola Universal; largo da Carioca 6, sob. e Largo do Machado 2, sobrado. (O 15085) S

COMPRA-SE um predio de 25 a 30 contos, com 4 a 5 quartos e regular terreno, nas immediações de Botafogo. Cartas a M. A. para esta redacção. (O. 13670) N

CATARRHO — Peitoral Marinho elimina e desinfecta o pulmão — R. 7 de Setembro, 186. (633)

CAUTELAS da Caixa Economica e das casas de penhores, compram-se e pagam-se bem, na Avenida Passos n. 29, Casa das Placas Encarnadas; C. Moraes & C. (O 14068) S

DINHEIRO, sob hypotheca de predios, no centro e nos suburbios, adeanta-se dinheiro para certidão e imposto; á rua do Rosario n. 107. Almeida. (O 14032) S

DÃO-SE 30:000$ a 10:000$ sob hypotheca de predios. R. 24 de Maio, 387, informa. (O 13393) S

DINHEIRO a longo prazo a todos os funccionarios publicos, pensionistas, reformados, aposentados, officiaes, sub-officiaes da Marinha. — Custeia-se inventarios, notas promissorias, mercadorias, hypothecas e alugueis de casas. Avenida Central 101, 1º andar, com Fernandes. (O 13419) S

DINHEIRO — Empresta-se sob promissoria á rua Constituição n. 8, com Covas, desde 100$000 a um conto de réis. (O. 12752) S

DINHEIRO?... Aos srs. funccionarios publicos de todos os Ministerios, activos e inactivos, pensionistas officiaes e inferiores da Marinha. Faremos emprestimos de quaesquer importancias a juros modicos e por prazos longos. Fazem-se quitações em qualquer banco sem commissão; Avenida Passos n. 99, sobrado. — J. Athayde. (O. 13826) S

DINHEIRO — Empresta-se sobre mercadorias e moveis, ficando estes em poder do devedor. Rua de S. Pedro 39. Companhia Territorial e Constructora. (O 8060) S

DINHEIRO — Empresta-se sob promissoria, desde 100$000 a um conto de réis. Av. Passos, 32, sob. (O. 1678) S

DESCONTOS — Commerciaes ou particulares, com endosso de firma commercial. Condições especiaes Secção Bancaria — Companhia Aurea — Avenida Passos n. 11. (O 13035) S

DINHEIRO — Sob hypothecas de predios, terrenos, alugueis, apolices, inventarios, etc. Moreira & Cia, rua Gonçalves Dias 56, 1º andar. (O. 13621) S

DA'-SE boa pensão a domicilio, por preço razoavel, á rua Silveira Martins, 80. (O. 15049) S

Dinheiro para hypothecas, qualquer quantia, a juros modicos; informa J. Pinto no largo da Carioca 6, sobrado; tel. Central 5127. (O 15085) S

DINHEIRO? sob garantias de pianos e mobiliarios, que ficarão em deposito ou sob a garantia de depositario idoneo. Companhia Aurea, Avenida Passos n. 11. (O 13035) S

Divorcios amigaveis e judiciaes, especialmente de estrangeiros, residentes no Brasil. Dr. R. Moreira, adv. *Agencia Juridica Internacional — Alfandega 90, sob.* (O 11967) S

CARVÕES SIEMENS para CINEMA

Companhia Brasileira de Electricidade

Siemens Schuckertwerke

RIO DE JANEIRO

Rua Buenos Aires, 29

Deposito e venda: Rua da Alfandega, 178. (2062)

DINHEIRO — Empresta-se sob promissorias, moveis e outras garantias, ficando depositario o devedor; rua dos Invalidos n. 12, loja. (O. 13327) S

DINHEIRO — Empresta-se na Cia. Territorial e Constructora sobre mercadorias e moveis, ficando estes com o devedor. Rua S. Pedro 39. (1990)

Energia. Tome Juventol; r. dos Andradas 43 e 45. (633)

ESPIRITA Occulista — Mme. Inab. Segundas, quartas e sextas. Preço, 5$000. Retratos graphologicos, 2.000. Horoscopos 10.000. Rua Alegre, 89. A. Campista. *Só recebe senhoras.* Qualquer pedido por carta, deve acompanhar sello para resposta. (O. 13280) S

FORNECE-SE comida em marmitas, feita em casa de familia e com todo o cuidado. Cattete 98, 1º andar. Tel. B. M. 2670. (O. 13632) S

FORNECE-SE especial pensão á rua Radmacker 47, Tijuca. (O. 13619) S

Fallencias, concordatas, registros de firmas, contratos, escriptas, inventarios, divorcios, casamentos, accidentes no trabalho, causas criminaes, etc., com o advogado Corrêa de Oliveira. Rua Rosario, 137, sob. Attende a chamados. (O 15068) S

Morphéa

A sua cura relativa pelo "HANSEOL" em pilulas e injecções.

O sr. Belmiro Dias Porto, attesta que sua senhora esteve em estado muito adeantado de Morphéa e ficou curada sómente com dois vidros de "HANSEOL".

Depositarios: No Rio — J. M. Pacheco, Andradas, 45; em São Paulo — Baruel & Comp., rua Direita n. 1; em Bello Horizonte, Drogaria Araujo, rua dos Goethés n. 800. (18260)

GUARDA-LIVROS com bastante pratica encarrega-se de escriptas balanço e contratos distratos, registros de firmas, livros etc., recados para Celestino rua da Constituição n. 19, sobrado. Rio, telephone 89 Central ou rua Saldanha Marinho 38, Nictheroy, tel. 1376. (O 11945) S

GUARDA LIVROS. Encarrega-se de escriptas avulsas, matriculas, registros, etc. Cartas a Tancredo, neste jornal. (O 14035) S

HYPOTHECA — Precisa-se 90 contos sob propriedades que valem o dobro, em rua de 1ª ordem. Tel. Sul 1844. (O. 15015) S

HOJE — Vende-se ternos de casemira fina de paletot sacco, frack, smocking, casaca e sobretudos de 380$ por 30$, 45$, 50$, 65$, 70$, 95$ a 130$ e vestidos de 400$ por 20$, 30$, 45$ e 65$; liquidação. Rua Senador Dantas n. 75, loja. (O. 12991) S

HYPOTHECAS — Empresta-se nos suburbios e centro, qualquer quantia. Boa taxa. Rosario 160. Com Carlos Nobre. (O 12524) S

HYPOTHECA e alugueis de casa, empresta-se de 2 a 1.000 contos; juros de 8 a 12 %; tratar com Fernandes, á Avenida Rio Branco 101, 1º andar. (O 13419) S

Impotencia — Tratamento da senilidade precoce. Uruguayana 134, das 9 ás 11 e 2 ás 5. Dr. Rupert Pereira. (O 13639)

INVENTARIOS e qualquer questão no Forum ou fóra delle. Trata Carlos Nobre. Rosario, 160, Tel. N. 3031.

LULU' da Pomerania. Vende-se um casal de filhotes achampanhados n. 1, com 6 mezes; rua Lucio de Mendonça, 73, canto da rua Moraes e Silva. (O 14132) O

DINHEIRO

Empresta-se a funccionarios federaes, Marinha e Guerra, officiaes da Marinha e Guerra, pensionistas e aposentados, de qualquer repartição, e faz-se quitação em qualquer banco.

— COOPERATIVA SUL AMERICANA —

Rua da Carioca 16, 1º andar. (O 15051)

MADAME ELVIRA da rua dos Andradas 140, participa ás suas clientes e amigas que por doença teve que se retirar do Rio, de 6 de agosto a 6 de setembro. (O. 9674) S

MME. ORIENTAL. Espirita, com 19 annos de pratica em Jerusalém e na maior parte da Europa, uma consulta só, chega para conseguir a felicidade. A Mme. Oriental attende suas consultas todos os dias em sua residencia á rua da Constituição 47, 1º andar. Tel. C. 2508. (O. 15061) S

MACHINAS de escrever, officina e deposito das melhores marcas de machinas, fitas e papel carbono. R. da Alfandega 137. Tel. N. 3450. R. Magalhães. (O. 15081) S

LULUS — Todas as côres, os mais legitimos filhos de paes premiados com medalhas de ouro na ultima exposição canina. Rua Uruguay n. 248. Tel. Villa 906. (O. 15158) S

Matrimonios, entre nacionaes e estrangeiros, preços razoaveis, naturalizações, divorcios, inventarios, etc.; com o advogado Corrêa de Oliveira. Attende a chamados. Rua do Rosario, 137, sobrado. (O 15069) S

MME. ANNA participa ás suas freguezas que se mudou da rua S. José 46 para a r. Buenos Aires n. 202, 1º. (O 14185) S

MODISTA. Executa em 24 horas vestidos com gosto e perfeição. Carioca, 46. (O 13509) S

MODISTA faz lindos vestidos, chapéos e reformas; perfeição e rapidez. Rua Uruguay, 250, Andarahy. Preços moderados. (O 14084) S

MOÇA instruida e de fina educação, acceita collocação aqui, em Minas ou E. do Rio. Escrever ou procurar Rosa, rua Frei Caneca 206, sob, de meio-dia em deante. (O. 12744) S

M. MUSET avisa suas amigas que se mudou para a rua Visconde de Itauna, 525. (O 13587) S

MODISTA com longa pratica executa em sua residencia vestidos por qualquer figurino, a preços de reclame, desde 6$; assim como ternos de meninos desde 4$; garante perfeição e elegancia. Rua Buenos Aires 230, 2º andar. Corta moldes, sob medida. (O 15003) S

MME. GUIN, professora em partos, ex-interna da Maternidade de Barcelona, revalidada no Rio, partos e outros trabalhos; o exame da gravida, um mez antes, garante o parto. Avenida Mem de Sá 95. Tel. C. 2690. (O 7765) S

MUSET — Espirita clarividente — Rua Visconde de Itaúna 525. (O. 13586) S

MACHINAS de escrever e calcular, quebradas e inutilizadas, tampas e taboas perfeitas, compra-se na officina mec. de Carlos Juncken Junior, rua Alfandega 50, 2º. Tel. N. 2594, entre Avenida e Quitanda. (O 15141) S

MLLE. Garrofé, com pratica nos centros elegantes de Hespanha, penteia e ondula a "Marcel"; travessa S. Francisco n. 6, ou phone, C. 3595. (O 2481) S

Nevralgia — Em 5 minutos desapparece com Linimento Marinho — Rua Sete de Setembro 186. (633)

Naturalizações e casamentos de estrangeiros no Brasil. *Agencia Juridica Internacional — Alfandega 90, sob.* (O 11967) S

OFFERE-SE uma senhora argentina para governanta ou dama de companhia; tambem póde tomar conta de creanças e sabe costurar alguma coisa. Queira, por favor telephonar para C. 1748. (O. 12909) S

A Loteria da Cruz Vermelha Brasileira não tem bilhetes brancos, porque aquelles que não beneficiarem ao seu comprador, beneficiarão a essa grande Instituição. (1581)

OCCULTISTA Espiritista Magnetizador, attende das 3 ás 5 horas da tarde. Avenida Mem de Sá 54, sob. (O 15001) S

OVOS de gallinhas de raça e de marrecos de Pekin. R. Itapagipe, 155. Campeão na exposição de 1921. (O. 11299) S

PINTURAS, consertos de predios, com os melhores resultados e maxima economia. Tratar, rua Ourives, 106, loja. (O 14116) S

PERMUTA-SE um automovel de acreditado fabricante americano por um pequeno predio. Cartas no escriptorio deste jornal, para H. H. (O 14085) O

PENSÃO de primeira ordem, dá-se á mesa a 3$000 a refeição; é rua do Cattete n. 136, cozinha estrangeira, fala-se francez. Telephone Beira-Mar 3844. (O 13290) S

PIANO, compra-se urgente, embora precise algum reparo. Teleph. 241, Villa. (O 11969) S

PRECISA-SE de uma habil manicure para trabalhar com um importante hotel desta capital. Quem estiver em condições escreva a X. P. T. V., neste jornal. (O. 12797) S

PRECISA-SE alugar uma casa pequena com contrato longo, propondo-se a fazer concertos e pinturas exigidas pela Saude Publica. Dá fiador idoneo. Escrever para R. G. C., rua Ibituruna n. 78. (O 13063) S

PIANOS. Compram-se em qualquer estado, paga-se bem. Cattete, 3. T. n. 3790 B. M. (O 7903) S

PIANOS — Compram-se velhos e perfeitos, não se faz questão de preço. Tel. 4953 Norte. (O. 12989) S

PENSÃO em casa de familia, comida sadia e magnifica; não se usa banha; á praça Tiradentes n. 83, 1º andar. (O. 10975) S

PENSÃO. Dá-se boa e farta pensão a moços do commercio, á Avenida Gomes Freire, 107. (O 15138) S

POR motivo de força maior fica transferida para o dia 16 de setembro de 1922 a rifa do automovel Ford que devia realizar-se no dia 12 do corrente. (O 14274) S

Passaportes para qualquer paiz, tanto para brasileiros como para estrangeiros. Agencia Juridica Internacional. Alfandega, 90, sobrado. (O 15019) S

PINTORES de letras precisam-se á rua Marquez de Sapucahy, 220, serviço por empreitada. (O 14218) S

PIANOS — Visitem ou peçam preços e catalogos, á R. Ferreira & C. Tel. V. 3968, rua S. F. Xavier, 388. Fabricantes e importadores. A casa que mais pianos vende. Compram ou reformam usados. (632)

PIANO Pleyel — Vende-se, á rua Tenente Costa 87, Meyer. (O. 13680) O

PENSÃO — Fornece-se á mesa, e a domicilio, boa, variada, preço modico, rua Buarque Macedo 13, Cattete, tel. 767 B. M. (O. 15075) S

O HOSPITAL DA CRUZ VERMELHA BRASILEIRA E

"O ELIXIR 914"

Uma prova eloquente do Grande *Elixir* 914, no tratamento das creanças.

Illms. Srs. Galvão & Cia. — S. Paulo — 22|5|922.

Attesto que tenho usado em diversos doentinhos deste hospital O *"ELIXIR 914"*, com magnificos resultados, sobretudo num caso de eczema generalizado que estava em tratamento ha já muitos mezes e que no fim do terceiro vidro de *"ELIXIR 914"* apresentava-se curado.

Dra. Celisa P. Soares.

Directora do Hospital da Cruz Vermelha Brasileira.

Não ha mais duvidas. O *"ELIXIR 914"* é a maior descoberta para a Syphilis. Não ataca o estomago e é bom de tomar.

A *"FLUXO-SEDATINA"* Cura Colicas Uterinas em 2 horas e combate todas as doenças do Utero, Inflamações dos Ovarios, Suspensões, etc.

Dep. — AV. S. JOÃO N. 145. — SÃO PAULO. (2843)

QUEBRADAS e inutilizadas, compram-se machinas de escrever e calcular e tampas e taboas perfeitas, na officina mec. de Carlos Juncken Junior, rua Alfandega 50, 2º, entre Avenida e Quitanda. Tel. N. 2594. (O 15142) S

REALEJO piano, para casa de diversões, cervejaria ou mafuá. (E' automatico). V. Itauna, 75. (O. 12930) S

REMINGTON 11, quasi nova, vende-se, e uma Singer 7 gavetas. R. Constituição 15, 1º andar. (O 13314) O

SAIAS de casemira fina, vendem-se de 80$ por 10$, 15$ a 250$; liquidação. Rua Senador Dantas n. 75, loja. (O 12994) S

SYPHILIS e consequencias cura radical; injecções INDOLORES, de sua preparação, 606, e 914. Assembléa n. 54; das 10 ás 21. **DR. PEDRO MAGALHÃES.** (O 13552) S

VALES de Souza Cruz e Veado, compram-se na rua Treze de Maio n. 83. (O 3851) O

VICTORIA. Estas machinas, de fama universal, que se prestam tanto para impressão typographica, como para estamparia em alto relevo e confecção de cartuchos e carteiras, acham-se á venda na casa Jacob Kosinski, especialista em machinas e materiaes para typographia, á Avenida Passos n. 46. (O 13067) S

VESTIDOS. Chegaram modelos para baile, theatro e passeio, de 380$; liquidam-se por 30$, 35$, 40$, 55$, 75$, 95$, e chapéos de 80$ por 6$, 7$ a 15$. Rua Senador Dantas, 75. Casa Rollas. (O 12992) S

MEDICOS

DR. CARMO PEREIRA — Molestias internas, molestias de creanças, syphilis e molestias venereas. Das 11 ás 13 horas, á rua 1º de Março 14. Tel. N. 5614 — Res.: r. Club Athletico n. 33. Tel. V. 4109. (O 7006) R

Machinas typographicas para compor e fundir linhas, sempre em stock

Bromberg & Cia.

Rua Buenos Aires, 22

— RIO DE JANEIRO — (1815)

Rheumatismo. Friccione com linimento Marinho e a dôr cessa — Rua 7 de Setembro, 186. (633)

SEIOS CAHIDOS, tornal-os rigidos, plasticos e bellos, em poucos dias. Cura rapida com a Pasta Chleiton. Depositarios: General Camara 118, sobrado; preço 10$000. (O. 13699) S

TYPOGRAPHIA. Vende-se, tendo 3 machinas de impressão, aparar, picotar e grampear. Contrato por 3 annos; não paga alugnel. Trata-se com o sr. Moreira, rua da Candelaria 57, sobrado. (O 12864) O

TAMPAS e taboas perfeitas, machinas de escrever quebradas e inutilizadas, compram-se na officina mec. de Carlos Juncken Junior; rua Alfandega 50, 2º. Tel. N. 2594, entre Avenida e Quitanda. (O 15140) S

TERNOS a prestações de 15$ a 50$, sob medida, elegantes e economicos; Alfaiataria Veiga, praça Tiradentes, 39, sob. Junto á Cª. Telephonica. (O 13458) S

UMA senhora fornece pensão á mesa ou domicilio. Preços modicos. Ao lado da egreja de S. José, travessa da Natividade, 21, 3º andar. (O 15077) S

Dr. Mario Kroeff

MEDICO-CHEFE DO DISPENSARIO CENTRAL DE DOENÇAS VENEREAS.

Pratica Hospitaes da Europa. Vias-urinarias e operações. Sete Setembro, 38, 4—6 hr. C. 5510. (O 12746)

VIAS URINARIAS

Cura radical da gonorrhéa aguda e chronica e suas complicações. Assembléa, 54, das 10 ás 11. — Dr. Pedro Magalhães. (O 13553) S

Dr. Samuel Prado

CLINICA MEDICA

Doenças do coração, pulmões, figado e estomago — Tratamento da syphilis — Applicação do legitimo 914. Consultorio: Rua Marechal Floriano n. 43, de 1 ás 3. Telephone, Norte, 1753. Residencia: Rua do Mattoso n. 91. Telephone, Villa, 4836. (O 10923) R

AO SAIR do consultorio, toque para B. M. 159. A Pharm. Quintella manda buscar sua receita e entregar com rapidez os medicamentos. (O. 11636) R

Cura da Hydrocele

Sem operação cortante e sem dor

Rio de Janeiro, 14 de junho de 1918.

Exmo. Sr. Dr. Barbosa Vianna.

Saudações.

Tendo procurado a V. Ex. por indicação de meu irmão, o deputado Dr. Nicanor do Nascimento, para tratar-me de um antiga hydrocele, venho hoje agradecer a feliz intervenção, estando radicalmente curado, sem ter soffrido operação cortante sempre perigosa, nem dôr, nem outro incommodo qualquer. Póde fazer desta carta o uso que lhe convier, pois é a expressão da verdade. Com estima e consideração, de V. S. Am.º att.º e mto. grato.

(Assignado) Alvaro Nascimento — (Firma reconhecida).

Rua Lygia, 77 — Est. da Olaria — Rio.

DR. BARBOZA VIANNA — Professor de Anatomia e Operações da Faculdade de Medicina. Rua 7 de Setembro, 195 — 2.ªs, 4.ªs e 6.ªs de 3 ás 5. — Tel. 711 Central. (O 15040)

TOMA-SE roupa para lavar e engommar, á rua Paysandú 154. (O 13535) S

URGENTE. Vende-se uma bem montada pensão, no melhor ponto para o Centenario; a casa tem 10 quartos bem mobilados, estão muito bem alugados; motivo: a proprietaria estar doente. Rua dos Andradas, 36, 2º andar. (O 13495) O

TRANSFORMADORES

Companhia Paulista de Material Electrico

Rio de Janeiro

RUA S. JOSE', 74 (675)

UM casal com filho precisa alugar em casa de familia modesta, 2 quartos, com direito á cozinha. Cartas a rua Carlos de Carvalho 69 A, 2º andar, madame Maria Moraes. (O 13519) S

Virilidade. Tome JUVENTOL, r. dos Andradas, 43 e 45. (633)

VESTIDOS — Fazem-se por qualquer figurino, rua Estacio de Sá 59, sobrado. Tel. Villa 6283. (O. 12348) S

Syphilis, Gonorrhéa

914 Allemão (legitimo), med. e app. 20$. Cura radical da gonorrhéa e complicações; methodo proprio, rapido e seguro. Tratamento abortivo; cura em poucos dias. Dr. Cocio Barcellos, ex-assistente da Fac. de Med. Das 9 ás 11 (inc. domingos). Tel. C. 4581. Rua Constituição, 26. (18112)

Dr. Godoy Tavares

Prof. Fac. M. B. Horizonte. Laureado, Fac. Rio. Pratica hosp. Berlim e Paris. Pulmão, coração e rins. Trata pelos seus processos molestias do estomago e intestinos. Av. Rio Branco n. 137 (Odeon), 3 ás 5 menos quintas. Tel. C. 1083. Res. M. Abrantes n. 106. Tel. B. M. 2430. (O 10840)

Vias urinarias

Cura radical da gonorrhéa, com o desapparecimento da gota militar e dos filamentos. Tratamento da neurasthenia sexual, com o restabelecimento da funcção genital. Dr. Raul Rocha — Sete de Setembro 195, das 9 ás 11 e das 2 ás 6. (612)

MOLESTIAS dos olhos, nariz e ouvidos — Dr. Neves da Rocha, membro da Academia de Medicina do Rio de Janeiro, medico de diversos hospitaes desta cidade, com longa pratica no paiz e nas clinicas de Berlim, Paris, Vienna e Londres. Avenida Rio Branco n. 90, das 12 ás 4 horas da tarde. (O 15084)

Dr. Alvino Aguiar

Pulmões, estomago e rins — Tratamento das anemias, esgotamento nervoso, etc. — Consultorio: rua São José n. 51, ás 4 horas. Telephone, 5868, Central. Residencia: travessa do Torres, 17. Telephone, 4265, Central. (687)

Medico Veterinario — Consultas: das 10 ás 11, na pharmacia Miguel Couto, á praça Gonçalves Dias, 15. Tel. 4006, N. (O 13650) R

Clinica de senhoras

Tratamento rapido das molestias do utero; nos casos indicados evita a gravidez, por processo seguro e sem prejudicar a saude. Dr. Cesar Esteves, rua Sete de Setembro n. 186, das 9 ás 11 e das 13 ás 16 horas. (O 9880)

Vias urinarias, Partos, Molestias de Senhoras, Cirurgia em geral (tumores, appendicite, hernias, hydrocele, etc.) Dr. E. Decourt, com longa pratica dos hospitaes da Europa. Assembléa, 34, de 1 ás 4. Res.: Cattete, 176. Tel. B. M. 208. (O. 10978)

DOENÇAS DAS CREANÇAS, ESTOMAGO, INTESTINOS, FIGADO e RINS — Dr. Ed. Meirelles — R. Haddock Lobo n. 458. Tel. 1294, Villa. Rua Carioca 13. A's 3 horas. (O 13151) R

DR. Gonçalves Moreira — Clinica medica — Partos — m. de senhoras. Cons. B. Ayres 149 das 4 ás 6. Tel. N. 1043. Resid. S. F. Xavier 854. (O 12596)

DOENÇAS DAS SENHORAS. Vias urinarias. Operações. Partos. Tratamento das molestias do utero, ovario, urethra, bexiga e rins. Tumores, fistulas, corrimentos, hemorrhagias, estreitamento da urethra, etc.

Dr. S. Pereira Lima

Cons. 2 ás 3, Rodrigo Silva 5. Tel. C. 3451. Res., Antonio dos Santos 21. Tel. V. 5065. (O 11611)

RAIOS X *Exames e photographias das doenças do estomago, intestinos, figado, pulmões, coração, rins, etc. Electricidade medica. Preços modicos. DR. RENATO DE SOUZA LOPES, professor da Faculdade. Rua São José 39, de 3 ás 6.* (7284)

DENTISTAS

DR. SILVINO MATTOS — Extracções, absolutamente sem dor a 5$; dentaduras a 5$ cada dente; concertos em dentaduras a 10$; obturações a 5$; trabalhos garantidos e pagamentos a prestações; á rua Sete de Setembro, 231, proximo á praça Tiradentes; das 7 da manhã ás 5 da tarde; telephone 1555. Central. (O 15072) R

ALUGA-SE um gabinete dentario, diariamente, até ás 16 horas, á praça da Republica n. 79. Aluguel 160$ mensaes, pagamento adeantado. Tratar das 16 ás 20 horas, com Carvalho. Tel., Central, 1888. (O 13658) R

ALUGA-SE um consultorio dentario bem installado, 3 dias na semana, á rua da Assembléa 39, 1º andar. (O 14201) R

CONSULTORIO dentario montado, vende-se, rua Carlos Sampaio, 64. (O 13536) R

CADEIRAS novas do typo da Wilkerson, novo modelo e cuspideira de fonte dupla, systema "Clark". Vende por preço de occasião Adolpho Staerke. Rua Republica do Perú' 67, (Assembléa), 1 andar, sala 6. Facilita-se o pagamento ou troca-se por cadeiras usadas, de qualquer feitio. Tel. 3566 Central. (O. 13679) R

CADEIRAS para dentista, nova remessa, motores electricos e toda classe de material, recebemos por preços muito baratos. 7 Setembro, 180, 1º andar. Manoel Garcia, Cia. (O. 11562) R

DENTISTA

DR. SILVINO MATTOS, laureado especialista em dentaduras, com ou sem chapas, parciaes ou duplas; em extracções e tratamento de dentes sem a minima dôr; obturações a platina, ouro, porcellana, PIVOTS, corôas e cantos de ouro, etc. Toda a obra é feita com perfeição, rapidez, maxima garantia, ao alcance de todos e em prestações. Rua Sete de Setembro n. 231, proximo á praça Tiradentes, das 7 da manhã ás 21 horas, todos os dias. Phone: 1.555 Central. (O 15071) R

DENTISTA — Dr. Aldo Cunha. Tratamento rapido, garantido e completamente sem dor, por preços modicos. Faz pela technica norte-americana, chapas, bridge work, e os demais trabalhos. Gabinete com installação electrica moderna. R. Marechal Floriano n. 55. (O. 15090) R

DENTISTAS — Vende-se um optimo motor de pé; um bello estampedor para pontes; uma boa escrivaninha; um pequeno armario, com prateleiras de vidro; um mocho; um vulcanizador e diversas miudezas. R. Uruguayana 142, sobrado, sala dos fundos, com José Costa. (O. 14247) R

Dentista a domicilio

Theophilo Silveira, 20 annos de pratica. Serviços pelos processos modernos. Attende chamados a pessoas de tratamento, Rua Uruguayana 139, loja. (O 13362)

DENTISTA — Vende-se uma cadeira e 1 torno electrico, r. Constituição 15, 1º andar. (O. 13313) R

DR. SILVINO MATTOS — Dentaduras a 70$; corôas de ouro puro a 30$; extracções sem dôr a 5$; "pivots" a 20$; bridge-works a 25$ por dente; obturações a 5$; etc. Trabalhos rapidos, perfeitos e garantidos. Rua Sete de Setembro, 231. — Phone 1555 — Central; das 7 ás 5 da tarde, todos os dias. (O 15072) R

(10) FOLHETIM DO "CORREIO DA MANHÃ"

O Aviador Mascarado

Cine-Romance em oito episodios

Todas as minhas encommendas, a popularidade... Não, não, é impossivel. Eu preciso desta victoria! eu a quero! Hoffer, meu amigo...

— O senhor tel-a-á, ainda que eu tivesse...

Elle estacou, olhou bem nos olhos Dupon Martin e continuou:

— Empregarei todos os meios, todos... comprehende? mas o senhor não esquecerá o que me prometteu. Eu quero a sua filha...

— Você a terá, eu o juro.

CAPITULO VIII

O DESCONHECIDO

Assim que sua mãe desappareceu, Jean Dubreuil fechou a porta atrás della. Depois, dirige-se ao gabinete escuro, ergue a tapeçaria.

— Póde sair, diz elle ao desconhecido.

O homem obedece, o bonet na mão.

— Ouvi tudo, diz elle duma voz abafada. Agradeço-lhe não me ter entregue...

— E' exacto o que narram os agentes? E' você procurado por um crime?

— Um crime, eu! protesta o desconhecido, é falso! Não, eu não commetti crime algum; mas, forçado pela miseria, confesso que tinha entrado em sua casa na intenção de roubar... Estou sem forças, tenho fome... não encontro trabalho... por toda parte me repellem.

— Como te chamas?

— Pierre...

— Não tens outro nome?

— Sim, o de minha mãe, porque meu pae... De que serve falar do passado? Sim, tive instrucção, poderia ter sido um homem de bem... a fatalidade não o quiz.

— Sente-se, diz Jean, trar-lhe-ei a comer, daqui a pouco.

O homem obedece.

— O que pretende o senhor fazer de mim? pergunta elle timidamente.

— Não sei ainda, vou pensar.

Jean olhava o seu socio.

Uma idéa lhe acudira, que punha nos seus olhos scentelhas de alegria.

— Teria graça, murmura elle, e por que não?

O outro, pensativo, deixava errar os olhos sobre tudo que o rodeava, emquanto se decidia o seu destino.

De repente, elle se levanta, dirige-se á chaminé, e designando com o dedo um retrato emoldurado:

— Senhor, diz elle, quem é este homem?

— Este homem, diz Jean admirado da perturbação do desconhecido, é meu pae, Henri Dubreuil... Tel-o-ia você conhecido, por acaso?

— Seu pae, seu pae?

E deixa cair o braço.

O seu rosto torna-se sombrio e abatido, a luz dos seus olhos se apaga.

— Não, não, eu não o conheci. E' uma semelhança. Queira desculpar-me...

— Escute, diz Jean, nada sei da sua vida. De onde você vem, quem você é, o que você tem feito, eu não quero saber. Mas estou persuadido que você tem sido mais infeliz que culpado.

"Quer ter confiança em mim, recomeçar uma nova existencia?

— Se eu quero! pois eu não peço outra coisa!

— Está resolvido a me obedecer em tudo, por muito extraordinario que lhe pareça o que eu lhe pedir? Mas nada receie, só lhe pedirei o que fôr honesto.

— Oh! eu sei, senhor, estou persuadido. O senhor acaba de me salvar da prisão, da vergonha, da infamia. Queira dispôr de mim a seu bel-prazer, e conte com a minha dedicação e com a minha gratidão.

— Pois bem, Pierre, diz gravemente Jean Dubreuil estendendo-lhe a mão. Desde hoje você vae começar uma nova existencia que eu dirigirei para a sua felicidade e para a minha tambem, eu espero.

"Confio em você e offereço-lhe a minha amizade.

— Senhor, tanta bondade confunde-me! balbucia o desconhecido. Que poderei eu fazer para lhe provar que serei digno della!

— Ser um homem honesto.

O desconhecido, Pierre, endireita-se, estende a mão para o retrato de Henri Dubreuil e, com a voz firme, declara:

— Sobre o retrato de seu pae, sr. Dubreuil, eu juro ser um homem honrado!

Os dois homens, emocionados, olharam-se longamente.

Jean, intrigado, contemplando o seu socio, dizia comsigo:

— Por que razão ficará este homem perturbado, quando olha para esse retrato?

Effectivamente, que importava a esse homem a vista do pae de Jean, posto que elle não o tinha conhecido!

Quem seria, pois, esse homem estranho?

De onde viria elle?

RESUMO DO PRIMEIRO EPISODIO

Jean Dubreuil, aviador durante a guerra, apaixona-se pela linda Simone, filha do grande constructor de aeroplanos Dupon Martin, em cujo castello Jean Dubreuil, ferido, havia sido tratado.

Terminada a guerra, mme. Dubreuil, mãe de Jean, fal-o prometter que nunca mais voaria.

Acontece que Dupon Martin se empenha num "match" com o seu concorrente Genévrier, e promette ao seu piloto favorito, no caso em que este fizesse triumphar a sua barca, dar-lhe a mão de Simone.

Dubreuil é informado por Simone, das estranhas combinações deste "match" e, ao entrar na sua casa, tem a surpresa de encontrar no seu gabinete de trabalho um malfeitor que, perseguido pela policia, ahi se refugia.

Ora, este malfeitor se parece de uma maneira extraordinaria com Dubreuil, e esta semelhança é a causa determinante de Dubreuil não o entregar á policia.

Jean Dubreuil tem, sem duvida, um projecto.

Qual será esse projecto?

Quem será esse homem?

Segundo Episodio

NOS ARES

CAPITULO I

A ADMIRAÇÃO DE PROSPER

Prosper Mézan acabava de fazer sair da garage do palacete o auto de Jean Dubreuil.

O carro estava perfeito, lustroso, limpo, como se tivesse acabado de sair da fabrica.

Prosper contemplava-o com satisfação.

— Isto é que é uma machina! murmura elle. Ella corre, tem juizo, não consome quasi combustivel, é docil, bem educada, e, quando se quer, ella vae mais depressa que um rapido, dos mais rapidos... elle teve bom faro, o patrão, quando comprou o seu auto.

Mas a satisfação de Prosper não durou muito...

Elle cruzou os braços deante do auto e disse com raiva:

— Sim, tu pareces uma linda rapariga... sómente já não sou eu que te levo a passeio. E' o patrão, sómente o patrão. Mas, com os diabos, o que é que se está passando aqui? Desde que esses scelerados policiaes vieram ao palacete, tudo vae ás cambalhotas.

"Em primeiro logar, o sr. Jean sae a todo momento, com o auto, e sózinho...

"Onde irá elle? Por que será que elle fica tanto tempo fóra? Se elle vae ver mlle. Simone, por que é que não me leva para eu ver Justine? E por que não me diz elle mais nada do que faz? Isto não póde continuar assim... eu me damno! E' preciso que isto acabe... Ah! lá vem o patrão: vou atacar o assumpto.

Jean Dubreuil, sorrindo, approximava-se, realmente.

— Bom dia, meu rapaz. Como vaes hoje? Sempre bem, estou vendo. Estás com uma cara esplendida.

— Paciencia, começa o cheuffeur, é preciso que eu lhe diga...

— Espera! interrompe Jean, o carro está prompto? Tem gazolina? Bom! Toca a manivella, meu rapaz...

— O patrão vae me levar? pergunta Prosper, contente e obedecendo á ordem recebida.

— Caro Prosper, diz Jean installando-se na almofada, desejaria te ser agradavel, bem o sabes; mas... negocios, negocios...

O auto começou a andar, passando em frente de Prosper aturdido, que só teve tempo de saltar para o lado. E Jean desapparecia, lançando ao chauffeur ironicamente:

— Até logo, meu velho!

Prosper, furioso, dá um grande sôco na cabeça, e entra precipitadamente em casa, resmungando:

— Já estou cheio! quando o patrão chegar, eu vou pedir a minha demissão.

Emquanto isso, Jean Dubreuil rodava, o riso nos labios, divertindo-se com o desapontamento de Prosper:

— Este pobre rapaz ainda não chegou ao fim da sua estupefacção. Eu estou preparando-lhe uma surpresa, que o vae desnortear!

Mas, depressa Jean Dubreuil deixade pensar no seu chauffeur, e com a physionomia seria, segue com o automovel na maior velocidade. Passa pelas grandes avenidas, entra no boulevard Raspail, que elle atravessa em todo o seu comprimento. Passa defronte ao Lion de Belfort, toma pela avenida Montsouris, vira á direita, e estaca deante duma casinha de um só pavimento, da rua Dareau.

Elle desce do carro, procura uma chave no bolso, abre a porta da casa e entra.

Num quarto espaçoso, queimando um cigarro, um homem lia, sentado numa confortavel poltrona.

Ouvindo abrir a porta, elle teve um sobresalto, levanta-se, dá uma olhadella ao espelho, e sorri tristemente.

Jean Dubreuil ahi estava.

— Bom dia, Pierre, diz elle ao habitante da casa.

(Continúa)

DENTADURAS

O dr. Silvino Mattos confecciona por moderno methodo, dentaduras anatomicas, sem vacuo, mais sem pressão, sem ventosa e, com chapa de ouro, platina ou celluloide, sem chapa no céo da bocca. Explicações e provas gratis. Preços modicos. Rua Sete de Setembro n. ... (O 15073) R

DENTISTA — Vende-se um chic gabinete com installação electrica, situado no melhor ponto da Avenida Rio Branco. Informações com Sr. Catão, na Casa ... (O 13193) R

DENTISTAS — CENTENARIO

Em 1822, os cirurgiões dentistas lutavam com grandes difficuldades quando em presença de casos de abcessos e fistulas dentarias. Hoje, em 1922, com ... (O 15437) R

DENTISTA — Vende-se um luxuoso gabinete, por preço de occasião. ... Rua Marechal Floriano ... (O 15071) R

DENTISTA — Vende-se ... com todos os movimentos, ... Rua Marechal Floriano Peixoto n. 16, sob. Santos Maia. (O 15073) R

DENTISTA — Vende-se 1 cadeira ultimo modelo, 1 motor para liquidar. R. Andradas, 46. (O 12226) R

DENTISTAS — CENTENARIO

Em 1822, por occasião da proclamação da independencia não se conhecia nenhum medicamento para o tratamento das fistulas e abcessos como as injecções Antipericimentite. (O 13646)

DENTISTA

Dr. Moreira Senna. Extracções e tratamento de dentes completamente sem dor. Collocação de dentes com ou sem chapa, coroas, pivos, obturações a porcellana, etc. Trabalhos rapidos e garantidos por longo tempo, a preços modicos e em prestações. Das 8 ás 20 horas. Rua ... n. 226, proximo de Marechal Floriano. (O 11186)

DR. DURVAL S. RIBEIRO, cirurgião dentista. Especialista em todo e qualquer trabalho, com a minima dor. Clinica das 8 da manhã ás 6 da tarde. Rua do Cattete n. 202, esquina Corrêa Dutra. Tel. B. Mar 1959. (O 13401) R

DENTISTA. Precisa-se de um socio com algum capital ou que tenha cadeira e motor para montagem de outro gabinete, no melhor ponto da cidade e bem conhecido, tendo já boa clientela; tratar das 8 ás 10 e das 16 ás 19 horas, na rua Marechal Floriano 41, sobrado. (O 15001) R

DENTISTAS. Precisa-se alugar um gabinete bem montado, no centro, 3 dias na semana. Cartas para Dentista. (O 15045) R

DENTISTA — Dr. Argemiro Pinto com pratica das Escolas de Nova York, Paris e Londres. Obturações desde 5$, Collocação de dentes desde 15$, etc., rua da Assembléa 123. (O 1227) R

DENTISTA

DR. SILVINO MATTOS, laureado especialista em dentaduras de qualquer systema, inclusive pontes moveis ou fixas, sem auxilio de chapas. Rua Sete n. 231. (O 15071) R

PARTEIRAS

MME. Palmyra Taveira Morgado. Rua Buenos Aires, 192. Tel. 802 Norte. (O 14727) Z

Molestias das Senhoras — Partos — Tratamento dos abortos e suas

SENHORAS

consequencias, corrimentos, colicas utero-ovarinas, e regras irregulares e prolongadas. Assembléa n. 14, das 10 ás 18 horas.
DR. PEDRO MAGALHÃES.

MME. PALMYRA, que morou á Cameirino 29 annos, reside á av. Gomes Freire, 127, sob. ... (O ...) Z

PARTEIRA Mme. Maria Josepha diplomada pelas F. de Madrid, e Rio de Janeiro e Paris e todos os trabalhos da sua profissão; attende em ... residencia. Rua Gomes Freire n. 77. Tel. Central 3642. (O 7336) Z

SENHORAS

Tratamento radical sem dor de corrimentos, catarrho uterino, colicas utero-ovarianas, ausencia ou irregularidade de regras. Uruguayana 134, das 9 ás 11 e das 4 ás 5. Dr. Rupert Pereira. (O 13639) Z

Falta de menstruação

e colicas uterinas, suspensões, regras escassas e atrazos: fica bom tomando capsulas Sevenkraut, de Apiol, Sabina Arruda ... Deposito geral: Drogaria Geraldes, rua Uruguayana n. 142. Pedidos do interior, mais 1$000, Tubo, 5$000. (O 13674)

Professores e professoras

AULAS de bordados á machina, licções por semana, 5$000 mensaes, rua General Pedra ... por phone Norte 5748. (O 12974) Z

AULAS de portuguez, arithmetica, algebra, escripturação, contabilidade. Rua São Pedro 145 ... (O ...) Z

AULAS de preparatorios, do professor Carlos Codeiro, n. ... Rua ... tarde, ... (O 15751) Z

ALUMNA do Instituto de Musica lecciona piano e theoria a 20$000 mensaes. Informações ... Alfredo ... (O 13025) Z

PIANO, VIOLINO

PROFESSOR ALLEMÃO

Rua Didimo 51. Villa Ruy Barbosa. (O 12545)

CURSOS diurnos e nocturnos a 15$ mensaes. Aproveitamento garantido. Instituto Minerva. Rua Senador Eusebio 71, sob. (O. 13288) Z

COPIAS á machina, trabalhos scientificos, juridicos, commerciaes e scientificos; preços razoaveis; rapidez e perfeição. Rua do Rosario 137, sob. ... (O 15065) Z

DACTYLOGRAPHIA. Ensino gratuito ás senhoras e senhoritas, no Curso Freycinet, rua Uruguayana n. 47. (O ...) Z

DACTYLOGRAPHIA, ... por semana, a 10$ mensaes. Na ... do prof. Gonçalves Filho, ... rua Chile n. 5, sobrado. (O ...) Z

DACTYLOGRAPHIA. Cinco aulas por semana, a 10$ mensaes. Ma... do prof. Gonçalves Filho, rua Chile n. 5, sobrado. (O ...) Z

DACTYLOGRAPHIA com teclado coberto, por methodo o por 10$000 mensaes, na ESCOLA URANIA, rua 7 de Setembro 107, 1º. Alugam-se machinas 8$500 á hora e encarrega-se quaesquer trabalhos á machina, e no DUPLICADOR. Mais de 25 concursos e confere-se diploma aos preparados. (O 13093) Z

Dactylographia

aprende-se na ESCOLA ROYAL, 5 vezes por semana 10$; 4 vezes 15$; 6 vezes 20$; curso rapido 40$. Av. Rio Branco, 137, ... Marina Cordeiro, ... Marie e Barros, 15º ... Tel. ... Director A. A. Costa. (O 13061) Z

ESCREVER á machina, alugue á hora, aprendizagem e pratica em qualquer marca de machina, no curso ..., a Escola Universal. Largo da Carioca, 6, sob. Largo do Machado 2, sob. (O ...) Z

ESCRIPTURAÇÃO mercantil, caligraphia, arithmetica e linguas, ensina ... Rua do Ouvidor, 57 ... n. 13, ... Mme. ... (O 14036) Z

COLLEGIOS

BOM EMPREGO

no commercio ou na industria só se consegue hoje com um solido preparo. A dactylographia e a tachygraphia figuram no numero dos conhecimentos imprescindiveis a todos os ramos da actividade humana. Se quereis tornar-vos, a preços modicos, que vos torne rapidamente um habil dactylographo ou um perito tachygrapho, matriculae-vos na secção de steno-dactylographia do Curso Normal de Preparatorios, á rua do Ouvidor ns. 25 e 27, 1º, 2º e 3º andares, Telephone 6713 Norte. (O 12021)

Agencia Dactylographica e de traducções

Superiores trabalhos dactylographicos e traducções com o maior zelo e presteza, na Escola Commercial Feminina, á rua S. José n. 72, 1º andar. Preços modicos. Informações na séde da escola, das 10 horas da manhã ás 5 horas da tarde. (O 6493)

Collegio Pedro II

Curso especial para exame de admissão. Corpo docente competentissimo. Mensalidades modicas. Matriculas e informações no Curso Normal de Preparatorios, na rua do Ouvidor ns. 25 e 27, 1º, 2º e 3º andares; Telephone Norte 6713. (O 12019)

DACTYLOGRAPHIA

SOMENTE PELO TACTO

Tres aulas semanaes ... 10$000
Seis aulas semanaes ... 15$000
Curso rapido ... 50$000
Aulas das 8 da manhã até ás 10 da noite. ESCOLA AMERICA (Annexa á BERLITZ) "Jornal do Brasil", 4º andar (Elev.). (3161)

Escripturação mercantil, por methodo facil e rapido, a 2$ por mez, curso ... Rua do Rosario, 137, sob. Mensalidade 20$000. (O 15067) Z

ESCRIPTURAÇÃO mercantil, tachygraphia, dactylographia, etc. Curso Benjamin Constant. Rua Buenos Aires n. 160. (O 6886) Z

INGLEZ e francez — Methodo rapido e pratico. Curso Benjamin Constant. Rua Buenos Aires n. 160. (O 6886) Z

CONCURSOS — Informações e preparo de candidatos no Curso Benjamin Constant, á rua Buenos Aires n. 160. (O 6886) Z

GUARDA LIVROS, tachygraphos e dactylographos formam-se rapidamente no Curso Benjamin Constant, á rua Buenos Aires n. 160. (O 6886) Z

FRANCEZ Pratico. Madame Guion, diplomada, dá aulas em casa das familias. ... Odeon, sala 48. Tel. C. ... (O ...) Z

INGLEZ, francez e allemão — Professor com longa pratica, ensina em casas particulares ... Rua Frei Caneca n. 61, 1º andar. Teleph. 5853 Central. (O 12853) Z

INGLEZ. — M. Rodger, americano, professor de inglez. Methodo ... a rua da Alfandega 199. sob. (O 13272) Z

INGLEZ, FRANCEZ, ALLEMÃO — Falar e escrever ESCOLA "VELOX". Largo de S. Francisco 36, 1º. (O. 14087) Z

LECCIONA-SE portuguez, arithmetica e Historia do Brasil e Universal, a preços baratissimos. Rua ... Augusto, nesta cidade ... (O 13657) Z

MLLE. RUFFIER, diplomée de l'Université française, d'histoire, de littérature et de diction. Cours rue d'Uruguay 19, ... Rue Dresser: 38, Sete de Setembro ... Desembargador Isidro, Tabrica ... (O 6621) Z

PROFESSOR particular. Stenographia, dactylographia, contabilidade e mathematica. Dr. Herbert S. Pedro, 48, 1º. (O 12761) Z

PROFESSORA de piano, flores, bordados e pintura, ... machina e escriptorio ... Rua ... (O 15116) S

PROFESSEUR français donnant leçons particulières à domicile. Methode rapide et facile. R. do Carmo, 37, 3º por... (O 13585) Z

PRECISA-SE de uma professora para o curso infantil, com bastante pratica. Rua S. Francisco Xavier n. 477. (O 15250) Z

PROFESSORA, diplomada pela Escola Normal de S. Paulo, acceita alumnos em sua casa ou fóra, ensina a domicilio ... Rua ... Copacabana, 522, Tel. Ipanema 6. (O 13629) Z

Portuguez, arithmetica, dactylographia, bordados ... Rua do Rio Branco ... Mensalidade ... (O 15066) Z

PIANO, solfejo, theoria, lecciona-se em casa ou de particulares ... Tel. Villa Isabel ... (O 12926) Z

PROFESSOR BARBOSA — Lecciona portuguez, francez, arithmetica, ... rua da Alfandega n. 199. Tel. Norte ... (O 13272) Z

PROFESSORA competente, ensina piano e theoria, com diploma do Instituto ... (O 12860) Z

PROFESSORA de piano, ... a domicilio ou em sua residencia, ... Instituto ... Cat... (O 13467) Z

SENHORITA ensina a allemão pratico. Matriculas das 7 ás 10 da manhã, rua ... Odeon ... (O 13641) Z

TACHYGRAPHIA. Curso especial com aulas diarias, terças, ... Rua ... especialista ... matricula ... durante ... horas ... sobrado. (O 14125) Z

VIOLINO, piano e bandolim. Professor: rua Didimo XXXI (Villa Ruy Barbosa). (O 13324) Z

UM professor competente, deseja tocar aos domingos, á tarde. Cartas neste jornal, a "Pianista". (O 13268) Z

PARA A ECONOMIA DO GAZ

A OFFICINA FEDERAL SUISSA concerta e põe em estado de uso e por preço modico ... fogões a gaz, aquecedores e ... Attende-se a chamados pelo telephone Central 664. RUA DOS ARCOS 64. (O 15096)

Aquecedores deteriorados

A OFFICINA FEDERAL SUISSA concerta aquecedores de qualquer systema, por preço modico. — Attende-se a chamados pelo telephone Central 664. RUA DOS ARCOS 64. (O 15096)

AUTOMOVEL

Vende-se um, de boa marca, em ... precisa concertos, pintura nova e com sete lugares; preço ... Ourives n. 35, loja, com Sr. VALLE. (O 15087)

VENTILADOR

Compra-se um, pequeno, em bom estado. Rua Sete de Setembro n. 231, sobrado. (O 15070)

CASA RUTH

CALÇADOS DE GRAÇA! 204, Rua Uruguayana, 204 (Entre S. Pedro e Theophilo Ottoni)

— NÃO CONFUNDIR COM IMITADORES —

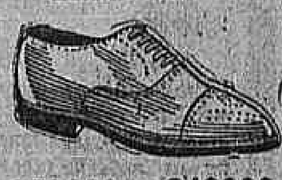

18$000 a 24$000

Superiores sapatos em kanguru preto e marron, de 36 a 44.

22$000 a 28$000

Finos borzeguins de kanguru preto e escuro, de 36 a 44.

22$000 a 23$000

Fortissimos borzeguins de kangurú preto e amarello, tres solas, proprios para caçadores, engenheiros, agricultores e... pessôas economicas, de 37 a 44.

Pelo Correio mais 2$500, por par.

Pedidos á CASA "RUTH". (O. 15104)

PROFESSORA

Seraphina de Freitas Vieira

RUA DOIS DE DEZEMBRO 52. TELEPHONE BEIRA MAR 4069. (O 13615)

PERDEU-SE

Hontem, á noite, na rua Real Grandeza (lado impar) perto da rua de S. Clemente, um alfinete de gravata com uma linda perola. Gratifica-se a quem entregar á rua Cardoso Junior n. 2 — Laranjeiras. (O 14220)

PELLES

Boás, plumas, etc. Lavam-se e tingem-se com perfeição e preços razoaveis. Rua Sete Setembro 235, loja. (O 11930)

CHAPÉOS

Para senhoras e senhoritas, em palhas, fino tagal, veludo, seda, renda, com flores, fructas, fantasias, ultimos modelos, a 25$, 35$, 45$ e 55$000. — Tingem-se e reformam-se. LA FEMME CHIC, Rua do Ouvidor 141. (O 12629)

Dama de companhia

Precisa-se de uma senhora de todo o respeito, dando as melhores referencias, para acompanhar uma senhorita de familia, de grande tratamento. Remuneração mensal 500$000. Tratar á travessa Cruz Lima n. 30, das 2 ás 4 horas da tarde. (O 15094)

Casa na explanada do Senado

Aluga-se a quem comprar os moveis, louças e crystaes, um andar completamente encerado, com 4 quartos, 2 salas, pequena saleta de espera, quarto para banho, cozinha com fogão a gaz e terraço com bella vista para Santa Thereza; aluguel modico. Tratar com o sr. Simão, á rua da Quitanda n. 177, loja. (O 13683)

PIANO

Compra-se um de bom fabricante e em perfeito estado. Offertas para Ziul Said, praia de Botafogo 370. (O 13684)

PAPEL CARBON

Vende-se um saldo, de excellente qualidade, a preço de occasião. Boavista & Carvalho, Rua Visconde de Inhauma n. 113, sobrado. (O 13688)

Sardinhas portuguezas

Vende-se qualquer quantidade de caixas, em azeite e tomate, a sair da Alfandega, por preços abaixo do mercado; amostras e preços com Boavista & Carvalho, rua Visconde de Inhauma n. 113, sobrado. (O 13688)

Telhas typo "Marselha"

Vende-se qualidade superior, fabricação paulista, em grosso; preço modico; amostras e preços com Boavista & Carvalho, rua Visconde de Inhauma n. 113, sobrado. (O 13688)

DINHEIRO

Empresta-se sobre promissorias. Juros modicos, qualquer prazo. Com Rodolpho, rua da Quitanda 54, sala 4. (O 15034)

VASILHAME

TEMOS PARA PROMPTA ENTREGA

Toneis, dornas, pipas, tinas, garrafeiras de ferro e de madeira, garrafas pistolas, canecas graduadas, funis, botijas, etc. Machinismo para fabricação de bebidas: alambiques, bombas, filtros, machinas de capsular, arrolhar, gazeificar, lavar e encher garrafas, moinhos, etc. Rolhas, capsulas, pasta de cellulose para filtro, carvão animal, drogas, corantes, etc. Albert Kenworthy & Cº. Ltd. R. Misericordia 71. (O 13694)

Lavradores — Agricultores

E' agora a melhor época para atacar os formigueiros. O formicida "WAR-GAS" extingue completamente qualquer formigueiro. Pedidos á Agencia WAR-GAS, Rua S. Bento, 1, sob. (O 15027)

LEME

Aluga-se um amplo quarto mobilado com pensão, em casa de familia, a casal distincto. Tel. 3148 Sul. (O 15036)

Quartos mobilados

Aluga-se em casa de casal inglez, com boa pensão, a casaes sem filhos ou solteiros. Casa com todo o conforto. Informações á rua Silva Manoel 95. Fala-se inglez, italiano e francez. (O 15042)

Furnished rooms

To let with good board to married couples without children, gentlemen or ladies, with English couple. Few minutes from centre of city. Informations rua Silva Manoel n. 95. (O 15042)

CASA

Dá-se 1:000$ de luvas a quem ceder as chaves de um sobrado, até 400$000 mensaes; não se quer contrato; dá-se bom fiador. Com preferencia H. Valladares, Ubaldino Amaral, P. Frontin ou suas proximidades. E' para familia de tratamento. Só serve casa limpa e com todo o conforto. — Telephone Central 6271. (O 15045)

SALA DE JANTAR

Vende-se uma bonita com nove peças. Ver e tratar á rua Senador Dantas n. 44. (O 11973)

A MELHOR TINTURA PARA CABELLO E BARBA E' A MISTURA HENOSTRIS

Completamente inoffensiva, á base de folha de Henê, dá as mais bellas côres que se pode desejar: preto, castanho, escuro, claro, louro para cabello branco, e para lourar, indica a côr. O Henê é a unica base vegetal approvada pela hygiene da França. Preço 12$000. Pelo Correio, 14$000. Vende-se na CASA CIRIO e no Salão Naval, entrada pela loja Alexandre, 148, Ouvidor, onde o fabricante Antonio Chiaraggio, coiffeur de damas, informa e applica todas as tinturas; faz ondulações indefrisaveis com a duração minima de um anno. Penteados e postiços. Tel. Norte 3066. — Para bem assegurar qualquer tintura usar a Brillantina Henduline, á base de petroleo, deliciosamente perfumada, 4$. Pelo Correio 5$000. (O 10869)

CASA MOBILADA

dois pavimentos, zona Cattete, cede-se por seis mezes ou traspassa-se com louças, roupas, etc., oito bons quartos pintados, encerados, arejados, agua com pressão, dois banheiros, com bom quintal, gallinhas, todo o conforto moderno, perfeita limpeza. Informações com o sr. Marquez, rua do Ouvires n. 32. (O 14107)

Moedas de prata

Compram-se das antigas. Paga-se 25 %; rua General Camara n. 275, pavimento terreo. (O 14137)

PENSÃO

Alugam-se quartos com refeições a casaes e moços em casa de familia, Rua Candido Mendes n. 65 (Gloria). (O 13371)

COPACABANA

Aluga-se palacete com 12 quartos, com todas as accommodações modernas no melhor ponto de banhos de mar. Traspassa-se o contrato a quem comprar os moveis. Informações ... Telephonar para Ipanema n. 2056. (O 14134)

Terrenos quasi de graça

Por preços convidativos estão se queimando os ultimos e melhores lotes, situados no melhor ponto da rua de S. Francisco Xavier, entre a rua Conselheiro Olegario e travessa Derby Club. Trata-se á rua do Rosario n. 176, sobrado, das 8 ás 12 horas da manhã e das 2 ás 6 horas da tarde. (O 14135)

PHARMACIA

Precisa-se de um moço com alguma pratica, tendo boa letra e dando boas referencias. Informações na drogaria Barcellos, em frente á ponte das barcas de Nictheroy. (O 13370)

Lulús da Pomerania

Vende-se á rua Haddock Lobo ns. 204, sobrado. Telephone Villa 3708, legitimos Lulus. Preço de occasião. (O 13375)

Cocheiros e ajudantes

Precisam-se alguns na Cervejaria POLONIA LIMITADA. (O 14064)

Limousine Ford

Vende-se por preço de occasião. — Rua Buenos Aires n. 50. (O 13384)

Collecção de sellos

PORTUGAL

Vende-se uma esplendida collecção de sellos de Portugal e colonias, acondicionada em dois bellos albuns. A parte do continente está completa, e das colonias muitissimo adeantada. Ver e tratar á rua Jardim Botanico n. 458. (O 13386)

Predio -- Tijuca

Vende-se um solido predio, de estylo moderno, situado na Muda da Tijuca, á rua João Alfredo (28 de Setembro) n. 55, com quatro quartos, duas salas, todas as commodidades e installações exigidas para residencia de familia de tratamento e completo conforto, edificado em bello e cuidado terreno. Pode ser visto de 1 ás 5 horas. Não se acceita intermediarios. Trata-se á rua Sachet n. 14, sobrado, das 10 ás 4 horas. (O 13389)

ESCOLA DE CORTE

A mais antiga e conhecida, curso completo em 24 licções (tres mezes) sendo o ultimo gratuito para pratica, 12 licções de corte 50$ e 12 de chapéos, 30$. R. 7 Set. 135. Tel. C 547. (7160)

CASA DE AVES

Situada em bairro rico, bem afreguezada, vende-se por não poder o dono estar á testa do negocio. Tem contrato da casa. Informações com o sr. Campos no beco das Cancellas n. 11, sobrado. (O 14973)

CASA

Aluga-se uma a familia de tratamento, mobilada, por 60 dias, a contar de 25 do corrente. Cartas á caixa postal n. 1652, nesta. (O 13297)

Cozinheiro e arrumadeira

Precisa-se de um casal para cozinheiro e arrumadeira, com boas referencias, para dormir em casa. — Rua Silva Manoel n. 95. (O 12749)

MICROSCOPIO

Nachet, tres objectivas e tres oculares, 300$000, vende-se. L. Cordeiro, Rua Marquez de Abrantes n. 92, das 12 á 1 hora. (O 12768)

Pharmaceutico

Dá o nome. Cartas a L. Cordeiro. Rua Marquez de Abrantes 92. (O 12768)

Balancê e machina de lixar solla

Vende-se um balancê para cortar solla e uma machina de lixar. Rua Theophilo Ottoni n. 203. (O 12750)

Hypothecas

Empresta-se sobre predios a 10%. Trata-se com Eduardo F. Ramos. Rua S. Pedro, 45. (O 13110)

EMPRESTIMOS

e descontos. Rua do Rosario n. 138, sobrado, das 10 ás 4 horas. (O 12509)

1.º ANDAR

Aluga-se o da rua da Carioca n. 42, com cinco salas todas independentes, por 850$000. Trata-se no n. 12, com o sr. Barrozo. (O 13287)

LITHOGRAPHIA

Precisa-se um ajudante de transportador. Rua Frei Caneca 30 e 32. (O 12773)

MOÇAS

Precisa-se de agenciadoras para artigo de grande extracção; commissões vantajosas. R. S. Pedro 155, loja. (O 13259)

COMPRAMOS

Antiguidades — Objectos de prata, objectos de arte

Curiosidades: colchas de damasco; prata em baixellas; porcellanas; crystaes; joias; leques e tudo que fôr antigo e artistico. "A MINA DE OURO". — Avenida Rio Branco n. 137. Telephone Central n. 322. (O 13641)

Atelier Aymoré

CHAPE'OS PARA SENHORAS E MENINAS

Executa-se qualquer modelo pelo figurino. Acceitam-se reformas por preços modicos. RUA URUGUAYANA N. 22, 1º ANDAR. — TELEPHONE CENTRAL n. 4757. (O 13642)

CASA GUIOMAR CALÇADO DADO

Avenida Passos n. 120 — Rio — Proximo á Rua Larga. Casa mais barateira do Brasil -Vendas por grosso e a varejo

25$000 25$000

SAPATOS SALTOS LUIZ XV

Em bufalo branco, pellica envernizada e em pellica de côres. Peço attenção não confundir os nossos artigos com os que outras casas annunciam.

Os mesmos modelos e as mesmas côres em salto de solla, alto e baixo, 18$000, 20$000, 22$000 e 24$000.

Pelo Correio mais 2$500 em par.

Remettem-se catalogos para o interior.

Pedidos a JULIO DE SOUZA. (2557)

FAZENDOLA

PROFESSOR MIGUEL PEREIRA ESTIVA, LINHA AUXILIAR E. F. C. B.

Vende-se uma com 12 ½ alqueires, distante da estação 3 ½ kilometros, com boa casa de morada completamente reformada de novo, toda mobilada, com bons aguas nascentes, com quatro bois e carro, uma vacca leiteira com cria, tres animaes de sella arreiados, alguns porcos e muitas gallinhas. Boas mattas virgens e capoeirão. Trata-se á rua do Hospicio 113, 1º, das 8 ás 12 horas. (O 13080)

Avenida Atlantica

PALACETE

Aluga-se com contrato, ou vende-se; á rua Figueiredo Magalhães 22, proximo á Avenida Atlantica, proprio para familia de alto tratamento. Para ver e tratar no mesmo, nos dias uteis de 1 ás 3 horas. (O. 12302)

36:000$000

Vende-se pela quantia acima, boa casa nova, construida para residencia do proprietario; a mesma acha-se em conclusão de varios melhoramentos e pode ser vista das 5 ás 6 horas da tarde. Rua Gomensoro 41, Olaria. (O 14048)

Aos chauffeurs

Esqueceu-se segunda-feira ultima, dentro de um taxi, um desenho projecto de annuncio, em inglez, do City Bank of America, tendo-se tomado o taxi á Avenida Oswaldo Cruz, ás 10 horas da noite para descer á praia do Flamengo. Gratifica-se a quem trouxer esse desenho á rua da Assembléa n. 33, sobrado. (O 13528)

PIANO

Vende-se na rua Aristides Lobo n. 48, um bom piano Gaveau por 1:600$. (O 14043)

Bons commodos

Alugam-se para casal ou pequena familia, á rua Luiz Barbosa n. 68, Praça 7 de Março, V. Isabel, com ou sem pensão. (O. 13411)

APOSENTOS

Alugam-se, com o maximo conforto e optima pensão, em casa de familia de todo o respeito. B. Mar 4021. (O. 13435)

MODISTA

Madame Mathilde, longa pratica de costura, encarrega-se de vestidos para baile e passeio; especialidade em costumes. — Rua do Riachuelo n. 95. Telephone Central n. 4758. (O 9901)

OURO

Compra-se de 3$300 a 5$000. Prata, platina, joias, etc. Rua Uruguayana n. 222. (O 10,079)

Pensão Manchester

Laranjeiras n. 187. — Alugam-se quartos ricamente mobilados a familias e cavalheiros. Cozinha de primeira ordem. (O 11483)

Hotel Pensão Mauá

Dispondo de espaçosas salas de frente, bem mobiladas, bom tratamento. Avenida Gomes Freire n. 7. (O 11084)

BANHOS DE MAR

Alugam-se quartos por mez ou avulso, para mudar roupa, um minuto da praia. Ver á rua Barão do Flamengo n. 26, Telephone Beira Mar 3527. (O 13069)

Mme. PIRES

Modista, recebe encommendas para casamentos, baptisados e faz toilettes para passeios e costumes, por preços modicos, á rua da Carioca n. 61, 1º andar. (O 13182)

Alliança Hotel

Avenida Gomes Freire n. 2 A e rua Visconde do Rio Branco n. 38 e 40. Telephone C. 4178. O mais confortavel, com luxuosas salas e quartos com agua corrente e servido por elevador. Aluga-se mensalmente para familias e cavalheiros. Diaria desde 7$000; com pensão desde 12$000. (O 12717)

COPEIRO

Precisa-se de um para casa commercial dando referencias de sua conducta. Ordenado 120$000. Rua Theophilo Ottoni n. 105. (O 14184)

SALA

Precisa-se alugar uma que seja decentemente mobilada, independente com liberdade, no centro da cidade, com direito a roupa de cama, banheiro, telephone e sem pensão. Cartas no escriptorio desta folha a D. D. D. (O 13472)

Mme. PASSARELLI

Executam-se vestidos de fino gosto. Preços modicos. Rua da Assembléa 13, sobrado. — Telephone Central 1672. (Provisoriamente). (O 13522)

MOVEIS

Compram-se moveis, casas mobiladas. Attende-se chamados pelo telephone Central 5671, á r. Lavradio 126. (O 13535)

Pensão Beira-Mar

Dispõe de quartos para familias e cavalheiros, no melhor ponto da praia do Flamengo, 84. B. M. 217. (O 13562)

DETECTIVE

Procura-se um serio. Offertas para C. M. no escriptorio desta folha. (O 14183)

PENSÃO

A' portugueza e á brasileira, refeição 1$300, com direito a seis pratos e sobremeza, á rua da Carioca n. 47, 1º andar. (O 13546)

DETECTIVE PARTICULAR

Ex-policial viennense (durante dez annos). Incumbe-se de investigações e pesquizas, sendo muito experimentado em investigações de toda sorte. — Argus, caixa postal n. 1.177. (O 13248)

PHARMACIA

Vende-se uma luxuosa e fazendo bom negocio e em optimo ponto. O motivo se explicará ao pretendente. Cartas para este jornal a J. O. A. O. (O 12780)

J. de Souza Brandão

BRUXELLAS

IMPORT. & EXPORT.

Commissões e consignações. Correspondentes em todas as praças da Europa. Code A. B. C. 5th. edit. Telegram. Sanzoura — Bruxellas — 30, rue Renier Chalon. (O 13270)

Quarto mobilado

Em Santa Thereza, á rua Mauá 74, em casa no centro de jardim, com pensão, bondes á porta, a 12 minutos da Carioca, aluga-se um ricamente mobilado, a casal/ou cavalheiro de tratamento. Telephone Central 1668. (O 12996)

PAINA DE SEDA

KILO 3$500

BAZAR HERMINIOS — Praça da Bandeira n. 115. Tel. Villa 2184. (O 11120)

Linhaça em pó

Exijam marca "PLUYN", unica purissima e que dará os resultados desejados. Cuidado com outras marcas, que são vendidas mais baratas por só conterem palha. Rua Sant'Anna n. 104. Telephone Norte 3274. (O 11825)

Mostarda para sinapismos

Exijam marca "PLUYN", unica que não contem ingredientes estranhos e nocivos que irritam a pelle, sem produzir o effeito desejado. Meio pratico para se conhecer a boa mostarda: — deve ser amarellada e, quando molhada, o cheiro forte da mostarda se fará sentir. Rua Sant'Anna n. 104. — Telephone Norte n. 3274. (O 11826)

Officina mecanica

Toma-se de arrendamento uma bem montada ou permuta-se por chacara grande e casas pequenas. — Cartas a V. P. P., neste escriptorio. (O 12530)

TERRENO

Vende-se o da rua Aristides Lobo n. 132; no mesmo existe uma casa antiga; o terreno mede 28 metros de frente. Para tratar á Avenida Rio Branco n. 131, loja. (O 14186)

TERRENO

Vende-se na rua Piratiny, proximo a Conde de Bomfim, um terreno prompto a receber construcção, com 14 metros de frente. Preço de occasião. Trata-se na rua Club Athletico 97. (O 12269)

ALTA MODA

Rua Sete de Setembro n. 101, 1º andar. Executa-se qualquer vestido pelos ultimos figurinos, com perfeição e rapidez. Preços modicos. Telephone C. 6248. — Mme. Quintella. (O 12714)

HEMORRHOIDAS

Cura radical, rapida, indolor, sem operação. Dr. Raul Pitanga Santos. Rua Passeio 56, sob., de 1 ás 4. (O 10953)

SENHORAS E SENHORITAS

Falta de menstruação, reapparece com as capsulas SEVENKRAUT, de Apiol — Sabina Arruda. — Drogaria Geraldes, R. Uruguayana n. 142. (O 7682)

PREDIO

VENDE-SE um de construcção recente; dois pavimentos com amplas accommodações para familia de tratamento, "garage", quartos para "chauffeur" e creadas, magnificamente situado em rua transversal (lado esquerdo) do principio da de Conde de Bomfim. Preço 120:000$000. Informa-se das 4 ás 4 ½ horas da tarde com o proprietario, na rua S. Pedro n. 48, 1º andar. — Não tem telephone. (O 13116)

PENSÃO

Vende-se uma boa pensão no centro, perfeitamente localizada, em pleno progresso, doze quartos, quatro salas, todos os commodos occupados por pessoas de distincção, completamente mobilada, rouparia e louças, licenças pagas, seguro de fogo, livre e desembaraçada; entrega immediata por motivo de saude; contrato de dois annos; preço unico 20:000$000. Cartas a D. Paula nesta redacção. (O 12545)

Palacete Hotel

APOSENTOS MOBILADOS

Alugam-se optimos, sem pensão, a casaes e pessoas de tratamento; todos com janellas de frente, varanda e jardim; diarias desde 5$000. Rua do Riachuelo n. 214. (O 12694)

S. B. A Garantia

CENTRO MEDICO

CAIXA POSTAL, 53, NICTHEROY

Aos doentes, esta sociedade envia gratuitamente, diagnostico e indica o tratamento. Mandar nome por extenso, edade, logar de moradia, e 200 réis de sello para a resposta. (O 9512)

Theatro São Pedro

Aviso: A Locação Theatral vende bilhetes para a Comedia Brasileira com 10 % de commissão. Saguão do "Jornal do Brasil". Tel. C. 3891. (O 8277)

Fossas Sanitarias

Approvadas pelas autoridades sanitarias, vendem-se a 90$000; praia do Cajú n. 68. Telephone Villa 199. (O 10825)

Pintura de cabellos

Tinge-se cabellos em preto, castanho e louro, com preparado exclusivamente vegetal, completamente inoffensivo, tendo por base o especifico Henné em pasta. Não suja roupa, nem impede que se lave a cabeça. Trabalho perfeito e garantido, em gabinete reservado. Temos tambem uma secção de costura. Recados a Mme. Pinheiro, rua da Carioca 16, 2º. Tel. Central 4101. (O 12989)

EM CAXAMBU'

Aluga-se por cinco a dez annos ou vende-se, uma propriedade composta de um hotel, duas casas para familia de tratamento, uma casa com negocio, duas casinhas pequenas, uma fabrica de sabão e uma chacara em frente á porta da estação R. S. M. Para mais explicações com o proprietario sr. Francisco Curatola. (O 11231)

TRASPASSA-SE

uma casa com 9 quartos, com contrato; rua Invalidos n. 182, sobrado. (O 13230)

Antiguidades, curiosidades

Objectos de arte, joias, louças, moveis em jacarandá, objectos de ouro, prata, marfim compra-se, pagando o maximo. — Casa Americana. — Ouvido 69. — Tel. Norte 839. (O. 9834)

TRASPASSA-SE

uma casa no meio de grande terreno, com jardim e propria para grande pensão. Contrato 7 annos. Ver e tratar, rua Riachuelo n. 245. (O 13239)

SALA DE FRENTE

Aluga-se mobilada e com pensão, para casal. Avenida Central n. 135, 2º andar, entrada pelo menageiro, por cima do Café Suisso. (O 13472)

PILULAS VIRTUOSAS

Curam em poucos dias a molestia do estomago, figado ou intestinos. Estas pilulas além de tonicas são indicadas nas dyspepsias, prisões de ventre, molestias do figado, bexiga, rins, nauseas, flatulencias, mão estar, etc. São um poderoso digestivo e regularizador das secreções gastro-intestinaes.

A' venda em todas as pharmacias. Vidro, 3$000. Depositarios: Bragança Cid & C., rua Buenos Aires n. 174, Rio de Janeiro. (689)

Madame Guimarães

Acceita trabalhos de bordado á mão, sendo a seda e a branco e tambem acceita alumnas em casa. Rua Pereira de Siqueira n. 36. (O 13395)

Pensão — Traspassa-se

Grande palacete no centro de immenso parque, com horta, gallinheiro, garages, porão habitavel, quartos fóra para empregados, salões de visitas, de jantar e espera, diversos terraços, banheiros, 24 grandes aposentos, vasta cozinha e despensa. Tudo reformado e mobilado com gosto. Motivos particulares, fazem o proprietario passal-a. Cartas no escriptorio desta folha a A. B. C. (Bairro Cattete). (O 14175)

GRAVATAS

Precisam-se de machinistas e peccistas á rua Acre n. 21, sobrado. (O 14172)

LITHOGRAPHO

Precisa-se de um transportador para imprimir com prensa Estrella; informações á rua S. Pedro 242, loja. (O 14081)

MOVEIS

Vendem-se uma mobilia de casal, pão setim, estylo Luiz XV e uma mobilia de sala de jantar, moderna, com muito pouco uso. Ver e tratar das 9 ás 11 horas, á rua S. Henrique n. 48. — Fabrica. (O 11972)

A CURA DA IMPOTENCIA

O especialista Dr. Carlos Daudt garante a rapida cura da impotencia pelos seus methodos. R. 7 de Setembro, 219, sob., 1º, das 3 ás 4 hs. (O 13413)

Atelier de costura

Traspassa-se ou aluga-se com contrato, logar central, boa clientela, por motivo de viagem; negocio directo com o pretendente. Carta neste jornal a ATELIER. (O 13534)

Impressores e typographos

Precisam-se bons, na praça da Republica n. 73. (O 13491)

Modista de chapéos

Precisam-se de boas ajudantes chics e com pratica; não se faz questão de ordenado; na casa Isidoro, á rua Sete n. 99. (O 13512)

Quartos proprios para o centenario

Alugam-se com linda vista de mar, optima pensão, mobilados e com serviço irreprehensivel, proximo á exposição, na praia de Icarahy 307. (O 14062)

FLORISTAS E APRENDIZES

Precisam-se na fabrica de flores, á rua do Ouvidor n. 189, 1º andar. — Telephone Norte n. 5508. (O 14040)

Cura infallivel da Coqueluche

Salvae vossos filhos com a

Coqueluchina

Evitae o contagio da terrivel doença com a COQUELUCHINA.

A' venda em todas as pharmacias.

DEPOSITARIOS:

CAMPOS HEITOR & C.ª

35 — Uruguayana — 35

Remette-se registrado pelo Correio, a quem enviar 6$ a CAMPOS HEITOR, rua 24 de Maio n. 26 — Rio. 640)

PREDIO EM CAMBUQUIRA

Vende-se um predio por preço de occasião; para melhores informações á rua Barão do Amazonas 537, Nictheroy. (O 14054)

Casa em S. Domingos

Vende-se ou aluga-se por contrato, predio novo, bonita fachada, terreno regular, vista bellissima, á rua da Praia n. 677. Trata-se na Avenida Rio Branco n. 109, 3º andar, sala 40, de 1 ás 4 horas. — N. B. As chaves estão á rua José Clemente n. 40. — Nictheroy. (O 13381)

CASA

Aluga-se a confortavel casa da rua Raul Pompeia n. 17, com ou sem mobilia. Para ver e tratar na mesma. (O 14113)

ALUGA-SE

Em casa de familia, dois bellissimos aposentos, com pensão, a casal distincto; casa nova, centro de jardim e installações modernas. Telephone V. n. 5935. (O 14171)

CASA

Deseja-se uma mesmo com moveis ou sem, desde que seja novos e casa para familia de tratamento; só serve no centro e bem arejada e encerada. Telephonar para Mme. Gomes. Telephone Central n. 4178. (O 14170)

GERENTE

Moça educada, com muita pratica, tendo passado sua pensão, deseja collocar-se como governante de pensão de fino trato. Cartas nesta folha para Mme. Gomes. (O 14169)

PHOTOGRAPHIA

Bastos Dias, por motivo de mudança, brevemente, de seu estabelecimento, está liquidando por menos de metade do preço, grande quantidade de papeis, postaes, chapas e muitos outros artigos pertencentes a photographia. Rua Gonçalves Dias n. 52, sobrado. Rio de Janeiro. (O 14090)

Cães de raça policiaes

Vende-se um casal; informação e trata-se á rua Vinte e Oito de Setembro n. 25 (Muda da Tijuca). (O 14093)

Cabra leiteira

Vende-se uma, raça ingleza, com cria de oito dias, á rua Conde Bomfim n. 788. (O 14110)

ESCRIPTORIO

Aluga-se bom escriptorio com duas portas de frente e muito limpo. — RUA DO ROSARIO N. 74. (O 13405)

Pensão Paysandu'

Dispõe de quartos luxuosamente mobilados, para familias e cavalheiros de tratamento. Tem grande jardim, cozinha de primeira ordem. Rua Senador Vergueiro n. 137. Telephone B. M. n. 1388. (O 13524)

EXPOSIÇÃO

DUAS VITRINAS, em madeira laqueada, vendem-se ricamente esculpturadas, com pratelleira, porta e lados de crystal. Fundo coberto com pellucia; serve para exposição de artigos finos. Medidas: 0,80 de largura por 1,53 de altura com 0,35 de fundo. Rua Larga n. 150. (O 14128)

PENSÃO VOSS

Aluga-se um excellente quarto muito bem mobilado, á rua Copacabana n. 522, aonde tambem acceitam-se encommendas de doces finos e qualquer prato, como sejam maionese, perú, etc. Telephone Ipanema n. 6. (O 13627)

CASA ZÉZÉ

132, Rua Uruguayana, 132
Proximo á rua Buenos Aires
PHONE NORTE 3268

Faça questão de ver na proxima semana os novos modelos.

23$000

Fortissimos borzeguins em cromo preto e amarello, com e sem biqueira, 3 sollas impermeabilizadas, proprios para chuvas, pantanos, andarilhos, etc. ...

27$000

Ultra chic, em pellica preta envernizada e bufalo branco, modelo ZÉZÉ.

Pelo Correio mais 2$000, por par.

Pedidos a A. L. BRANDÃO. (2056)

ALUGA-SE

O predio novo á rua Barão de São Felix n. 161, proximo á João Ricardo, com sete quartos, duas salas, etc. e amplo armazem proprio para deposito, com as necessarias dependencias; pode ser visto das 8 ás 4 horas e trata-se com F. Roma, á rua de S. Pedro n. 325, das 4 ás 6 horas da tarde. Contrato. (O 13414)

RESTAURANTE

Vende-se um livre e desembaraçado com bom contrato. Tratar á Avenida Rio Branco 168, com Elias. (O 13422)

Morphéa

Seu tratamento positivo pelo "Hanseniclda Lima", do phco. Manoel Fernandes Lima. Desdobra-se o preparado em tres unidades approvadas e licenciadas pela Directoria Geral de Saude Publica, sob ns. 1.630, 1.631 e 1.632. E' tambem empregado no tratamento de empingens, rheumatismos, affecções syphiliticas, da pelle e ulceras leprosas e syphiliticas. De sua efficacia disponho de provas scientificas irrecusaveis e attestados medicos, já publicados. — Deposito: Rio de Janeiro, drogaria Silva Gomes & C.ª, rua 1º de Março 149 e 151, em São João Nepomuceno, E. F. L., no laboratorio do proprietario. (171)

AUTOMOVEL

Do fabricante Westcoth, vende-se um bellissimo carro double phaeton, de sete logares, proprio para familia; ver e tratar á rua Evaristo da Veiga n. 136, com o sr. João Dau. (O 13417)

Rapaz para limpeza

Precisa-se com boas referencias, de 16 annos mais ou menos. Rua do Passeio ns. 48|54. (O 13434)

FLORISTAS

Precisa-se de floristas e aprendizes com pratica, na rua Dias da Cruz n. 151, Meyer. (O 13437)

Papeis Pintados

Papeis pintados, lindos desenhos e guarnições largas de uma tira, flôres e tapeçarias, vendem-se a varejo por preço da Fabrica. — Deposito á rua B. Aires 120.

"Fabrica Sta. Izabel"

J. A. da Silveira & Cia. (1884)

Officina de automoveis

(FUNILEIRO)

Vende-se um motor usado e algumas machinas de mão para funileiro. — Rua Evaristo da Veiga n. 73. (O 13475)

Faqueiro de prata

Vende-se um com 170 peças quasi novo, em estojo de madeira. Ver á rua Frei Caneca 238, das 7 ás 10 ½. (O 12772)

Automovel Cadillac

Vende-se um particular de 40 H. P. Trata-se na Avenida Mem de Sá n. 301. (O 13480)

Boa collocação

Acceitamos tres vendedores para artigos de facil collocação no mercado, pelo systema de commissões ascendentes. Tratar á Avenida Mem de Sá n. 110, de 1 ás 4 horas da tarde. (O 13420)

Bordados a branco estylo inglez

Bainhas abertas, toalhados, fronhas. Preços baratissimos. Casa Castro. Fabrica de bordados, ajour, etc. Largo de S. Francisco n. 44, sobrado. — Phone n. 6706 Central. (O 13523)

Reproducções ao mimeographo

tabellas de preços, cartas-circulares, codigos particulares, etc., trabalho perfeito a preços reduzidos.

Entrega immediata

Experimentem

—:— JOHN ROGER —:—
QUITANDA, 156 e 158

Machinas de escrever, cofres, etc. (1981)

TODAS PODEM SER BELLAS

Consultando Mme. March, que tira sardas, rugas, espinhas, cravos, etc. Tratamento scientifico e moderno para a belleza dos seios e do corpo. Massagens manuaes, vibratorias, raios violeta, banhos parciaes, etc. Diplomada pelos principaes sanatorios da Belgica e da França. Massagista official da Companhia Melhoramentos de Poços de Caldas. Rua S. José n. 122. — Telephone Central n. 5772. (O 13514)

FAZENDA A' VENDA

Vende-se uma em Serranos, Rêde Sul Mineira, contendo 140 alqueires de terras, campo e matto, uma casa de moradia e mais duas pequenas casas, pastos formados, optimas aguadas, moinho e mais pertences. Preço modico. Quem pretender dirija-se ao proprietario José Luiz Gonçalves, residente na mesma localidade. Ver para crer. (O 12753)

CANTO DO RIO

Aluga-se até dezembro, casa com dois quartos e duas salas, oitenta metros da praia. Chaves á rua Lopes Trovão n. 20. (O 14077)

HOJE

Hoje, leilão não se faz, mas vende-se tudo abaixo do custo mais 50 %: 317 ternos para todos, de casemira fina, de paletots, frack, smocking, casaca, sobrecasaca, de 450$000 por 30$000, 35$000, 40$000, 55$000, 70$000, 90$000 a 150$; 1203 sobretudos e capas de 320$ por 20$, 25$, 35$, 40$, 60$, 90$ a 150$; 1825 paletots de casemira, frack, smocking, casaca, de 20$ por 10$, 15$, 19$, 25$ a 80$; 1025 colletes de fantasia, casemira fina, de 60$ por 3$, 6$, 7$, 10$ a 15$; uniformes para chauffeur de 130$ por 25$, 30$, 35$ a 90$ e para officiaes de Marinha, Policia, Exercito, de 600$, por 100$, 150$, 250$; para senhoras, 935 vestidos finos para theatro, baile, passeio, de 350$ por 25$, 30$, 45$, 55$, 70$ a 150$; 735 costumes de casemira, de 300$ por 20$, 25$, 35$ a 90$; saias de 70$ por 10$, 12$ a 30$; chapéos para senhoras e homens, de 60$ por 5$, 7$, 10$ a 25$; plumas, pelles e outros artigos que se liquidam a varejo e atacado; grande quantidade de artigos para circos e theatros. Rua Senador Dantas n. 75, loja. "Casa Rollas". (O 12990)

FINANCEIROS!...

Antes de fazerem qualquer negocio, que os vossos lucros não sejam no minimo de cem por cem, desistaes, porque tendes probabilidade de ganhar não só o cem por cem, mas o mil por cem ou mais, empregando o vosso capital, adquirindo moedas estrangeiras que são cotadas á infima taxa, devido ao dissidio existente entre os alliados e os paizes que outr'ora foram seus inimigos, mas que progridem espantosamente a despeito de tudo. 1.000.000 de marcos allemães, vendemos por menos de 14:000$; antes da guerra valiam 750:000$. 1.000.000 de corôas austriacas vendemos por menos de 800$; antes da guerra valiam 650:000$. Um milhão de rublos russos vendemos por 1:500$; antes da guerra valiam 1.700:000$ (mil e setecentos contos). Vendemos qualquer quantia desde 1$ em nossa moeda, até 1.000:000$000. Só no Syndicato de Cambio, unico importador directo dos Bancos emissores, 27, rua da Saude, 27 (praça Mauá). (O 13238)

TERRENO

Vendem-se a 12:000$000, lotes de terreno de 11 x 200 metros, no prolongamento da Avenida Rio Comprido. — Trata-se na rua do Ouvidor 77. (O 12691)

Piano — Compra-se

Urgente, bom fabricante, embora precise algum reparo. Telephone 141 Villa. (O 11971)

PASSAPORTES

Para todos os paizes. Rapidez. Preços modicos. Seriedade absoluta. Informações sobre preços de passagens e embarques. Legalizações de documentos nos consulados, etc. Escriptorio: rua dos Invalidos n. 66 A. (O 12916)

Casamentos 20$...

Rigorosamente de accordo com a lei. Trata-se mesmo sem as certidões de edade, sem o menor incommodo para os noivos. Com o sr. Gonçalves. Os noivos nada têm a pagar na pretoria. Este escriptorio funcciona desde 1915. Rua dos Invalidos n. 66 A. (O 12915)

Plantas, calculos e orçamentos

para qualquer especie de construcção em ferro, cimento armado, etc. Offertas para o engenheiro diplomado V. L., nesta redacção. (O 12,832)

PENSÃO

Traspassa-se, motivo de viagem, uma com 8 quartos bem mobilados; rua transversal ao Cattete. Informações á rua Maranguape n. 45, loja. (O 13068)

PREDIO

Vende-se excellente para familia de tratamento, centro de terreno. Ver e tratar das 10 ás 5 horas, á rua Haddock n. 47, Muda da Tijuca. Não se trata com intermediarios. (O 13773)

Cabellos no rosto

Destruidos radicalmente pela electricidade, por uma operadora ingleza, diplomada, de Londres, sem dor e sem cicatriz. Rua da Assembléa 41, 2º andar, de 1 ás 5 horas da tarde. (O 13 ...)

ESCRIPTORIOS NA RUA DO OUVIDOR

Alugam-se dois excellentes escriptorios de frente, na rua do Ouvidor n. 89, 2º andar. Tem esplendida luz e dá-se preferencia a technicos de engenharia ou architectura. (O 14025)

AUTOMOVEL

Vende-se um Europeu — Reformado, capas novas, afamada marca. Preço unico 4:000$000. Com o sr. Waldemar, á rua Sete de Setembro n. 176, 1º andar. (O 11594)

Lisboa e Leixões

Passagens de terceira classe a preços reduzidos, vendem-se só na Agencia Geral de Passagens para Portugal. 27, rua da Saude, 27. (O 12837)

PETROPOLIS

Vende-se, para familia de alto tratamento, no centro da cidade, proximo á Estação, um luxuoso predio, typo "Bungalow", recentemente construido em centro de jardim, possuindo 8 quartos, hall, salas amplas, quartos para creados, esplendida garage e demais dependencias.

Informações na Avenida Rio Branco n. 9, 1º andar, sala n. 122. (O. 13058)

Srs. DENTISTAS

COMPRA-SE: — Dentes Steel avulsos. Travessa S. Francisco n. 26, 1º andar, com EDUARDO. (O 12677)

PREDIO PARA HOTEL

Aluga-se o vasto predio da rua do Cattete 201, tem 30 quartos e todos os requisitos hygienicos para hotel ou pensão, as obras serão concluidas fins de Agosto. O predio póde ser visitado com o vigia das obras, Sr. Manoel, que dará todas as informações. (O 12980)

APPARTAMENTO

Aluga-se um com tres ou duas salas, com sala de banho, a casal ou senhor de tratamento, bem mobilado, na Praia de Botafogo — Sul 337. (O 13182)

Carteiras de identidade

Folhas corridas, passaportes, naturalizações, certidões de edade, registros atrazados, de nascimentos, justificações, tutelas, casamentos, cancellamentos de notas de prisão, procurações, legalização de documentos junto aos consulados. Passagens para o estrangeiro, Informações, Escriptorio Rua dos Invalidos 66-A. (O 12914)

ANGORA'

O REI DOS TONICOS

para cabello e pelle. Tem perfume excellente. Vidro 4$500, ½ vidro 2$500. Vende-se em toda parte. Fabrica: Rua 24 de Maio n. 182. — RIO. (O. 12335)

CASA

Vende-se o magnifico, elegante e confortavel predio de dois pavimentos, construcção moderna e recente, á rua do Barão do Bom Retiro n. 400, Engenho Novo. Trata-se á rua Buenos Aires n. 169, loja, das 7 da manhã ás 4 ½ horas da tarde. (O ...)

AVISOS MARITIMOS

Linha Lamport & Holt

PAQUETE

HOGARTH

Esperado do Rio da Prata no dia 12 do corrente, sairá depois da indispensavel demora para:

Lisboa, Leixões e Liverpool

Este paquete foi especialmente construido para transporte de passageiros de 3ª classe, em camarotes com duas, quatro e seis camas.

Preço da passagem em 3ª classe, Rs. 280$000

Para passagens e outras informações, tratar com

Lamport & Holt, Ltd.

AVENIDA RIO BRANCO, 21 e 23.
Telephone: Passagem — Norte, 6671—Carga: Norte, 47

LENHA

VENDE-SE NOS SEGUINTES LOGARES:

Obras do COPACABANA HOTEL — Avenida Atlantica, 374.
" " PARQUE DE DIVERSÕES — Exposição Nacional.
" " FLUMINENSE FOOTBALL CLUB — Rua Guanabara, 92.
" " LYCEU DE ARTES E OFFICIOS — Rua 13 de Maio.

PREÇOS A COMBINAR NO LOCAL OU NOS ESCRIPTORIOS DA

Companhia Constructora em Cimento Armado

RUA DA QUITANDA — 24. (2044)

LAMPADAS PHILIPS

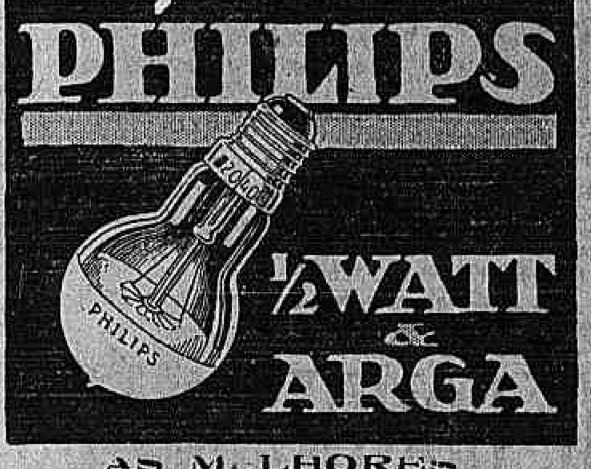

½ WATT & ARGA

AS MELHORES (1803)

Esquadrias Usadas

Vendem-se portas e janellas no deposito da "Companhia Constructora em Cimento Armado".

Praia do Retiro Saudoso n. 359. (2043)

Leitura Primaria

CRIANÇAS e HOMENS, para o 2º anno. LIÇÕES e LEITURA, livro do alumno e livro do mestre, para o 1º anno. CARTILHA, com abecedario animado, pelo prof. M. BOMFIM.
Obras adoptadas nas escolas do Districto Federal.
A' venda na CASA ELECTROS, Senador Dantas 103 e na LIVRARIA FRANCISCO ALVES. (832)

DINHEIRO sobre joias e MERCADORIAS

EMPRESTA-SE — RUA CHILE N. 18 DEFRONTE DO HOTEL AVENIDA.

ELIXIR ESTOMACAL

de Saiz de Carlos (STOMALIX)

Receitam-no os medicos das cinco partes do mundo, tonifica, ajuda as digestões e abre o appetite. Cura as molestias do

ESTOMAGO E INTESTINOS

a dôr de estomago, a dyspepsia, as azias, vomitos, indigestão, colicas, diarrhéa, dysenteria, e é antisentico. Cura as diarrhéas das creanças.

Unicos Agentes para o Brazil: GRANADO & Cia. Rua 1º de Março, 14, RIO-DE-JANEIRO (15381)

Serraria Moss

SOCIEDADE ANONYMA

Rua Barão de S. Felix n. 148

(Canto da rua Dr. João Ricardo, entre a Estação Central da E. de F. Central do Brasil e o Tunnel João Ricardo)
TELEPH. NORTE, 2140 RIO DE JANEIRO

Grande serraria a vapor e officina de carpintaria

com machinas as mais aperfeiçoadas para todos os mystéres
ESPECIALIDADES EM MADEIRAS PARA CONSTRUÇÕES, ESQUADRIAS, ARMAÇÕES, DIVISÕES, BALCÕES, etc.

Grandes depositos de madeiras em tóros, serradas e apparelhadas

Secção de vendas a varejo. PREÇOS MODICOS (M 17019)

Pós de Aroeira Composto

O legitimo pó marca LIE'GE é um tiro para feridas chronicas, ulceras, eczemas, frieiras. Não falha. Muitas pessoas curadas. Lata, 2$000. Rua Cr. Bulhões n. 145, Engenho de Dentro. Nictheroy, drogaria Barcellos. (O 11619)

PROFESSORA DE PINTURA

Acceitam-se alumnas para pintura a oleo, nankin, penna, pintura allemã, assim tambem como qualquer encommenda de trabalhos, vestidos e chapéos pintados. Rua Copacabana n. 522. Telephone Ipanema n. 6. (O 12628)

CORREIO A EUROPA

Srs. Vieira Silveira & Filho

Soffrendo ha dois annos de uma Sinusite chronica no maxillar esquerdo e não tendo conseguido por meio de cirurgia nenhuma melhora, a conselho medico parti para a Europa, afim de procurar remedio para o caso mas que muito me affligia. Em Paris submetti-me a duas injecções de 606 a conselho de especialista, sem obter melhora. Submetti-me depois a 12 puncções, lavagens nasaes não logrando ficar curado, tendo então de sujeitar-me a dolorosa operação. Antes de decidir-me a isso, havia voltado; de regresso ao Brasil, tendo nos jornaes curas de molestias iguaes ao meu, operada pelo depurativo «ELIXIR DE NOGUEIRA», do Pharmaceutico Chimico João da Silva Silveira, tomei um vidro do mesmo e isto sem dieta e resguardo e com alegria vi-me curado antes de terminar o segundo vidro.

S. Luiz, 12 Setembro 1911.
Nestor Veras, (Guia Municipal da 2ª vara civel e chefe geral dos Feitos das Fazendas Estadual e Municipal).

O grande depurativo ELIXIR DE NOGUEIRA, vende-se em todas as pharmacias e drogarias do Brasil e Republicas Sul-Americanas. (2793)

"915 Homœopathia"

EM TABLETTES

Dynamisação em primeira centesimal do 914 (Néo-Salvarsan), pelo pharmaceutico Theophilo de Andrade. Empregado contra a SYPHILIS em todas as suas manifestações, taes como: Rheumatismo, feridas, manchas da pelle, eczemas, empigens, espinhas, escrophulas, darthros, erysipelas, bubões, tumores, etc. Não tem dieta. Preço: 4$000. Granado & C., 1º de Março, 14; Casa Huber e r. Uruguayana. (633)

FUNILEIROS

Precisa-se de bons funileiros na Companhia Cervejaria Brahma, Rua Marquez de Sapucahy n. 200. (2099)

Impotencia

Neurasthenia, Insomnia, Espermatorrhéa. — Cura certa, radical e rapida, no gabinete Electrotherapico do DR. NEVES DA SILVA, LARGO DA CARIOCA, 18. De 1 ás 6. (1998)

VIGAS DE AÇO

Vendem-se de 8m. x 15 cent., para desoccupar logar. Rua Pedro Americo n. 57. (2017)

MOLESTIAS URINARIAS, URETRA, BEXIGA, PROSTATA

Dôres no urinar, allivio immediato. — Cartas com sello de 200 réis. INSTITUTO FORÇAS TRANSCENDENTES, Caixa Postal, 989. — S. Paulo. (1995)

MACHINAS DE ESCREVER

Usadas, vendem-se e compram-se de quaesquer marcas. Especialista em concertos. Reformam-se e nickelam-se, só na grande officina mecanica de machinas de escrever de F. TOMASELLI & COMP. (ex A. CINELLI). Officina: Rua Conselheiro Zacarias n. 32. Escriptorio e deposito: Rua da Saude n. 27 (praça Mauá). Telephone Norte n. 3644. (1924)

Não confundir o VERDADEIRO PIPPERMINT de GET Frères de REVEL (França) com os vulgares PEPPERMINT MEDALHA de OURO na Exposição de Paris, de 1900 (2739)

Vidros e espelhos

Fornecem e collocam.
SANTOS SEABRA & C.ª
Rua LARGA, 40. Tel. 551, N. (780)

"INVISIVEIS"

S. B. CARIDADE E VIRGEM MARIA

Qualquer pessoa que depois de muitos cuidados com a sua saude, não tenha conseguido melhoras satisfactorias, deve pedir um diagnostico á Sociedade Beneficente acima, para obter o beneficio desejado.
E' preciso mandar o nome filiação, edade, endereço e um enveloppe sellado para resposta. Cartas para a Caixa postal 1916 — Rio de Janeiro. (642)

Palacete á venda

VENDE-SE um grande e rico palacete situado em um dos bairros mais pittorescos desta cidade, proximo ao Centro, com grande pomar e jardim, mais de vinte espaçosos compartimentos, luxuosa installação sanitaria, grande cozinha e mais dependencias; proprio para grande familia de tratamento, hotel, pensão, Casa de Saúde ou Collegio.
Acceitam-se propostas e offertas dos interessados, sobre preço.
Para informações com GRANADO & C.ª
Rua 1º de Março, 14, 16 e 18 (450)

Aos Constructores

Tela collocada para forro de estuque, preço 4$600 ao mq. Informações com OTTINO. Tel. C. 1434. (O. 13152)

SALA PARA ESCRIPTORIO

Aluga-se uma sala com tres sacadas de frente, propria para escriptorio, com mobilia ou sem ella. Para tratar á rua Visconde Inhauma n. 83, perto da Avenida Rio Branco. (1807)

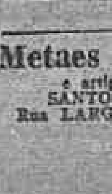

SELLOS DE CORREIO
Preços sem competencia
Catalogo Gratis e Franco
Remessas para escolha
R. POULAIN
7, Rue de Provence, PARIS (2740)

Metaes para vitrines

e artigos de vidraceiro.
SANTOS SEABRA & C.ª
Rua LARGA, 40. Tel. 551, N. (780)

Uma Noite Passa... e...

a navalha de segurança GILLETTE novamente aperfeiçoada será largamente conhecida. A historia de seu crescente successo admiravel é bem interessante.

Quando appareceu a primeira GILLETTE não havia outra navalha de segurança, porém, pouco depois de ter sido lançada esta acreditada marca, centenas de imitações disputaram patentes.

Alguem póde pensar que todas as formas uteis já foram descobertas neste genero de navalha, entretanto, em Janeiro de 1920 a Cia. Gillette Safety Razor, de Boston, obteve mais uma patente para a GILLETTE aperfeiçoada de novo.

Ainda um juizo maior foi feito pelos consumidores da nova GILLETTE que manifestaram a sua approvação — que ella é a ultima palavra no genero até agora.

AVISO

A Cia. Gillette assume a responsabilidade do serviço da lamina GILLETTE *legitima* usada com a verdadeira navalha GILLETTE do typo velho ou da aperfeiçoada. Não garante, pois, as laminas usadas com navalhas de imitações, nem as navalhas verdadeiras usadas com laminas de imitações.

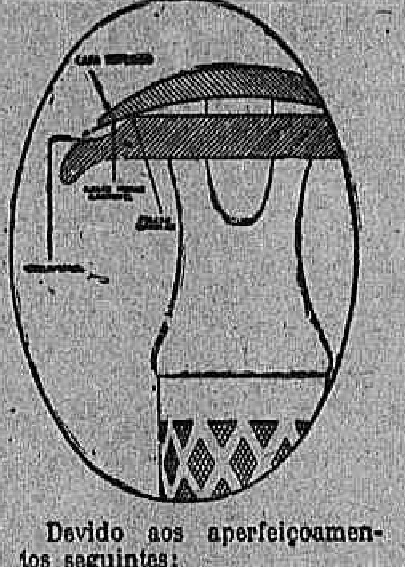

Devido aos aperfeiçoamentos seguintes:
Fulcro Angular
Canaleta Protectora,
a efficiencia da lamina é augmentada de 75 a 200 por cento sobre os seus resultados sem esses aperfeiçoamentos.

Caixas e estojos esmeradamente acabados em couro, prateados ou dourados.

A VENDA NAS PRINCIPAES CASAS DO PAIZ

Verificae esta Gillette marca registrada

COMPANHIA GILLETTE SAFETY RAZOR DO BRASIL
AVENIDA RIO BRANCO, 50-3.º
RIO DE JANEIRO

Bon Ami

O Bon Ami torna as vidraças invisiveis!

Quanto mais claro e leve está o quarto depois de se terem limpo as vidraças com Bon Ami! Limpa todas as manchas de gordura e embaciamento e deixa entrar o sol a jorros.

O Bon Ami é quem na realidade faz todo o trabalho. A unica coisa que ha a fazer é estender uma camada tenue de espuma na superficie do vidro e limpal-a depois de secca. Deixa as vidraças tão claras e transparentes que se tornam invisiveis.

Agentes Geraes Para O Brasil
TELLES, IRMÃO & CO.
Rua Boa Vista 30, São Paulo
e Rua Visconde de Inhaúma, 76.
RIO DE JANEIRO (3678)

Graças ás GOTTAS SALVADORAS DAS PARTURIENTES

— DO —

DR. VAN DER LAN

Desapparecem os perigos dos partos difficeis e laboriosos

A parturiente que fizer uso do alludido remedio durante o ultimo mez da gravidez, terá um parto rapido e feliz.
Innumeros attestados provam exuberantemente a sua efficacia e muitos medicos o aconselham.

DEPOSITO GERAL:
ARAUJO FREITAS & COMP.ª
— RIO DE JANEIRO —
(10833) Vende-se em todas as pharmacias e drogarias.

XAROPE PEITORAL

— DE —

ANGICO COMPOSTO

CURA *Tosses, Bronchites Agudas* ou *Chronicas, Catarrhos, Constipações, Influenza, Asthma, Coqueluche, Defluxo*, etc.

Vende-se em todas as Pharmacias e Drogarias. — Deposito: *Pharmacia Brogantina* — Rua Uruguayana, 105. (5468)

GRATIS — Si quer ser feliz em negocios e em amizades, gozar saude, não perder no jogo, aprender a hypnotizar e a magnetizar, educar a vontade, augmentar a memoria, ser clarividente, conhecer a fundo a magia, livrar-se das influencias estranhas e dominal-as, vencer as difficuldades da vida e alcançar a felicidade e a paz, peça já o MENSAGEIRO DA FORTUNA. Dá-se em mão ou manda-se pelo Correio, gratis, a quem enviar este annuncio ou citar o nome deste jornal. Só para adultos e não analphabetos.
Escreva para ARISTOTELES ITALIA, á CAIXA POSTAL, 604. (Rua Senador Euzebio, 83), Rio. Envie seu nome e seu endereço escriptos com clareza. (O 11108)

ULTIMA NOVIDADE «GERMANIA»

PARA TINGIR EM CASA!

CAIXA, 1$500

Tinge 500 grs. de tecido e vende-se em toda parte. (1684)

SIRVA-LHE ESTA DE ESTIMULO

Porto Alegre, 22 de outubro de 1920 — O estimado commerciante sr. Aloysio B. Schuch, com casa de armas á rua Marechal Floriano Peixoto, em Porto Alegre, enviou o attestado abaixo sobre a acção bemfazeja do PO' PELOTENSE:

"Sr. dr. Ferreira de Araujo. Saudações — Tendo meu filhinho Fernando ficado completamente curado de assaduras nas pernas com o uso do PO' PELOTENSE, de sua fabricação, congratulo-me com o senhor pela descoberta de tão util preparado que veiu restituir-lhe sua habitual alegria.

Sirva-lhe esta de estimulo na propaganda desse efficaz medicamento, que restitue a saude a esses vivos entes que constituem a inteira felicidade dos paes. Póde, pois, fazer o uso que lhe approuvér da presente, certo como estou de que a publicação deste meu gesto de gratidão só poderá aproveitar á humanidade. Do amigo attento. — (assignado) *Aloysio B. Schuch.*

O preço do PO' PELOTENSE é muito modico.

Vende-se nas drogarias J. M. Pacheco, Granado, Giffoni, A. J. Rodrigues, A. Gesteira, Werneck, Araujo Penna, CASA CIRIO, Moreno, Borlido, Perfumaria Bazin, etc. Não lave a lesão com sabão. Leia a bulla da caixa que ensina como deve fazer. Preço modico. Formula de um velho medico. Fabrica e deposito geral: DROGARIA E. SIQUEIRA, PELOTAS. (3239)

OSMOS A melhor e mais barata agua purgativa, para rins, figado, etc. A' venda em todas as pharmacias. (2903)

USEM PASTA DENTIFRICIA S.S.WHITE (1894)

MANEQUINS MECHANICOS

Chegaram na escola de côrte de Mme. ZAMBELLI. Curso em 25 lições, resultado garantido; moldes sob medidas, vestidos meio confeccionados — EXPOSIÇÃO DE CHAPÉOS MODELOS.
137 — AVENIDA RIO BRANCO — 137
3º andar, sala 29. Telephone 1796, Central (Elevador). (O 12485)

ESCRIPTORIOS

Alugam-se esplendidas salas de frente para escriptorios ou consultorios. — Rua Marechal Floriano n. 17, sob. — Antiga rua Larga, proximo á Casa Leitão. (O 13581)

BORLIDO MAIA & C.ª

CASA FUNDADA EM 1878.
Unicos depositarios do cimento inglez "WHITE" e "BROTHERS", tinta hygienica OLSINA e DERMAPHYTHOL, para matar o carrapato do gado
Telephone 274 — RUA DO ROSARIO 55—58 (643)

LOTERIAS

Loteria da Capital Federal

Resumo dos premios da extracção de 9 do corrente:

18.811	(M. Geraes)	50:000$000
11.370		10:000$000
32.645		5:000$000
25.710		5:000$000
24.032		5:000$000

PREMIOS DE 2:000$000
36049 9538 6601 37376 4764

PREMIOS DE 1:000$000
14502 28240 39567 16505 6656 22014 4248 11135 27553 26873

PREMIOS DE 500$000
15024 27973 16915 25530 3590 10528 39681 44251 21482 29491 34046 25568 5360 20924 11492 23818 21582 30930 9150 18433

APPROXIMAÇÕES

18810 a 18812		1:000$000
11369 a 11371		500$000
32644 a 32646		200$000
25709 a 25711		200$000
24031 a 24033		200$000

DEZENAS

18811 a 18820		100$000
11361 a 11370		60$000
32641 a 32650		40$000
25711 a 25720		40$000
24031 a 24040		40$000

Todos os numeros terminados em 1 têm 10$; exceptuados os terminados em 11 que têm 20$000.

LOTERIA DO ESTADO DE SÃO PAULO

Resumo dos premios da extracção de 8 do corrente:

45.840		20:000$000
10.425		5:000$000
43.483		2:000$000

PREMIOS DE 1:000$000
869 13397 13898 6127
PREMIOS DE 500$000
2357 3823 12639 21685 23533 32455 15727 24188 69900 17101
PREMIOS DE 200$000
576 4991 13756 30098 36752 38488 48757 45018 39218 66654

PREMIOS DE 200$000
387 2537 3153 7432 8958 13339 16069 23682 26126 32188 42618 44241 49128 50819 53074 64801 65378 58154 64488 65944 70145 72630 73287 76795 79408

PREMIOS DE 100$000
13356 16450 16354 17247 21948 22850 24103 25377 27487 29336 30520 44904 45979 49578 51391 53387 56940 59186 60677 62454 63730 65405 65961 68797 69443 72976 73428 74804 75708 78170

APPROXIMAÇÕES

45839 e 45841		200$000
10424 e 10426		150$000
43482 e 43484		100$000

DEZENAS

45831 a 45840		100$000
10421 a 10430		50$000
43481 a 43490		40$000

CENTENAS

45801 a 45900		8$000
10401 a 10500		6$000
43401 a 43500		4$000

Todos os numeros terminados em 40 têm 4$000; todos os terminados em 0 têm 2$000; exceptuando-se os terminados em 40 que têm 4$000.

LOTERIA DO ESTADO DA BAHIA

Resumo dos premios da extracção de 8 do corrente:

16.884	(Bahia)	50:000$000
14.078	(Bahia)	5:000$000
16.120	(Bahia)	5:000$000
1.483	(Rio Grande)	5:000$000

PREMIOS DE 1:000$000
3672 3845 7334 8253 8536 14426
PREMIOS DE 500$000
1038 4663 7164 8498 9840 10787 11149 13973 13993 14270 16328 17331 17436 18245 18847
PREMIOS DE 200$000
1227 1474 2640 2897 3136 3266 4039 4961 5157 5216 6155 4214 4297 5131 5246 6369 7526 7530 7840 9590 10502 10188 10854 11246 11920 12053 13464 13689 14627 15752 16038 16187 17097 17242 17340 17676 17887 17974 18228 18484

NO CENTENARIO... AUXILIAE A Grande Tombola do Hospital Pro-Matre

"Protecção á mulher desamparada e infancia desvalida". — RIO DE JANEIRO.

Autorisada e fiscalisada pelo Governo Federal, sob carta patente n. 8 AUTOMOVEIS — TERRENOS (Em S. Paulo e no Rio) JOIAS — PIANO — MACHINAS DE ESCREVER E DE COSTURA.

70 premios no valor de cem contos de réis.

Em 3 sorteios: dias 25, 30 e 31 de Outubro 1922.
Preço do bilhete: 2$000.
A' VENDA EM TODAS AS BOAS CASAS.
Os pedidos do interior devem vir acompanhados da importancia e mais $600 para o porte, endereçados
TOMBOLA PRO-MATRE — Avenida Rio Branco n. 47 — Rio de Janeiro. (2058)

RAIOS X

DR. JORGE A. FRANCO. Consulta com exame pelos Raios X, 25$000. Tratamento moderno das doenças do estomago, intestinos, figado, pulmões, coração, rins, ossos, etc. — Photographias, 60$000. 15, Largo da Carioca, de 1 ás 6, todos os dias. Tel.: C. 3128. (630)

Barricas Vazias

de gesso e cimento — Vendem-se na obra do "Copacabana Palace Hotel". AVENIDA ATLANTICA, 374 (2045)

DR. ARNOBIO MONTEIRO

Avisa a sua distincta clientella que acha-se installado com novos apparelhos electricos dentarios. Rua dos Ourives n. 9. Tel. N. 1404. Cons. todos s dias. (O. 15161)

RODA DA FORTUNA

2673 *4128

1640 1659

Nova Suburbana
854
476
674
LEALDADE
665
627
700
Nova Mineira
352
926
642
Nova União
181
435
388
(O 15143)

FLUMINENSE . . . 274
OPERARIA 833
NOITE 428
CARIDADE 896
Nictheroy, 9|8|1922
V. P. (O 15482)

GARANTIA
945
P. P. P. — 9-8-922. (O 15082)

A PREFERIDA
A — 163
Hoje, ás 6 horas. (O 15150)

AUXILIADORA . . . 3994
SEGURANÇA . . . 2836
A GARANTIA . . . 957
A POPULAR . . . 290
Rio, 9|8|922. (O 15174)

UNIÃO
823 (O 15078)

528
MINEIRA
903
PASTORA
272
MINERVA
590
FIDELIDADE
Estado do Rio, 9-8-922. (O 15102)

HORA . . . . 488—22
REAL . . . . 969—18
ESPERANÇA . . . 947—12
O. e Comp. (O 15039)

AGAVE
838
HAMBURGUEZA
059
Nictheroy, 9-8-922. (O 15108)

GARANTIA 115
FILIAL 561
E. do Rio, 9|8|922.
(O 15118)

Chapéos chics!

Ultimas creações da Moda! Maior sortimento! Preços baratissimos!
Só na casa
PEREIRA DE SOUZA
4 — Rua Gonçalves Dias — 4 (11132)

RIO MENSAGEIRO

Junto a este jornal — Entrega volumes a domicilio e recados urgentes e garantidos. Telephone Central 38. (O. 5779)

Recebemos um novo stock das afamadas
PEDRAS LITHOGRAPHICAS de Solnhofen (Allemanha)
HOEPFNER & Cia.
Rua 1º de Março, 95.
Tel. Norte 6995. (1966)

Pharmacia e drogaria Saraiva

Serviço medico permanente. Consultas medicas das 8 ás 19 horas. Gratis aos pobres. Chamados a qualquer hora. Rua dos Andradas n. 85. Telephone Norte n. 3866. (2030)

SEGUNDA-FEIRA
Florence Reed
a admiravel creadora de Noivado Tragico e Panthera Negra, em
Indiscreção

ODEON — PROGRAMMA SERRADOR — COMPANHIA BRASIL CINEMATOGRAPHICA

PARA QUE PALAVRAS ?...

Ouro é o que ouro vale, e sempre valeu ouro qualquer trabalho de

NORMA TALMADGE

Si V. quizer vel-a vibrando de emoções, mais que nunca, jamais tão bella e tão artista, tereis esse prodigio em

Aviso Revelador

Aqui ha arte, luxo e as maiores emoções

7 partes de producção da FIRST NATIONAL CIRCUIT

NOTA — De accordo com o Regulamento Policial, as creanças só terão ingresso quando acompanhadas

Quem vier — no dia 23 — ao ODEON, passará pelas maiores sensações que tem até hoje despertado o film

Honrarás tua Mãe

super-producção da Fox Films com o trabalho impressionante de
MARY CARR

Gloria á PARAMOUNT !

O film que mantemos no cartaz por exigencia do proprio publico

EXPERIENCIA

Producção
George Fitzmaurice

BELLEZA — POMPA — EXPLENDOR

HOJE NO
Cinema Avenida

Interprete principal
Richard Barthelmess

PARISIENSE

O Cinema tradicional da elegancia

HOJE

Quem comprehende a mulher?

REALART PICTURES

A maravilhosa
May Mac Avoy
e a elegantissima
KATHLYN WILLIAMS

Especial

Um film cuja acção se passa no Oriente.
Belleza, luxo, esplendor!

E mais os dois actos comicos da **Century** — **A Cabra de Teddy**

2ª feira, a adoravel **Constance Binney, em A Taça Magica**

Conheceis o
CHICO REDONDO?

— Sim, por certo.

E' uma das glorias mais legitimas do theatro portuguez.

— D. Francisco de Souza Coutinho — tal o seu nome verdadeiro — é um authentico fidalgo lusitano, democrata de alma e artista de verdade.

E elle será um dos interpretes do MELHOR FILM PORTUGUEZ ATE' HOJE PRODUZIDO.

O CONDEMNADO

que ireis apreciar na proxima semana no

Cinema Parisiense

(O 15709)

William Farnum em KEAN

PATHE'

William Farnum em KEAN

HOJE — O idolo mundial de todas as platéas — HOJE

William Farnum

na sua ultima creação

UM ROMANCE DE THEATRO

Super film em 7 actos **Fox Film**, serie extra

Obra grandiosa de riquissima "mise-en-scène", na qual em harmonioso e artistico conjunto, se descreve o estonteante brilho das antigas realezas, os amores, as intrigas, as perfidias de titulares e cortezãos, o deslumbramento das grandes recepções, o fausto, a pompa, e por fim o amor simples e verdadeiro que tudo abate, tudo domina e tudo vence!

Encarnando o papel de **Edmond Kean**

WILLIAM FARNUM

desmascara os embustes da côrte, defrontando serenamente os potentados que atemorisados, o ouviam

---

HONRARÁS TUA MÃE

Breve no ODEON

Cinema Americano
COPACABANA

Arrenda-se este confortavel cinema com toda a sua installação, mobiliario, palco, com lotação para mais de 1.200 pessôas, para theatro, cinema, Skating-Rink ou outras diversões. Informações com o Sr. André Guiomard no cinema Guanabara, Praia de Botafogo.

CINEMA OLYMPIA
Rua Visc. do Rio Branco, 53
Tel. C. 5657

HOJE — Sensacional — HOJE
programma novo
MULHERES LEVIANAS
Arte especial em 6 actos, protagonista Dorys May.
No mesmo programma apresentamos o film
Pintando a manta
5 actos da Universal, pela querida Jonny Hines.

Sabbado — "Com Stanley em Africa", 7º e 8º episodios; Rosa em segunda mão, 5 actos, Gladys Walton; A Casa dos Phantasmas, comica, por Harold Lloyd. (O 15180)

Segunda-feira, 14, no **Rialto**

A mais luxuosa super-producção de 1922

Av. Rio Branco — Tel. C. 3870

(O 15081)

Breve
O querido artista **Harry Carey**
Em
PEITO A PEITO

CINEMA CENTRAL

Avenida Rio Branco 168 — Empresa Pinfildi — Telephone 4218 C.

Breve
Sob o jugo do destino
Producção allemã de grande luxo
Breve

O' vida ! Em teu louvo a eloquencia
Do sonho em que... sol interior
Luz tua ideal resplandescencia
Como o perfume sahe da flor
HOMERO PRATES

HOJE a **Paramount** apresenta
AGNES AYRES
secundada por **Theodore Kosloff** e **Mahlon Hamilton** na magistral super producção

Segredos do coração

Uma obra que commove, que encanta e que emociona

(Estupendo! Magnifico! admiravel! foi a opinião do publico que viu hontem este trabalho)

No palco, ás 5 horas da tarde e 9 h. da noite
RAMOS O celebre imitador do bello sexo. A melhor imitação da mulher feita por um homem. Novos numeros. Ricas toilettes

Preços: Sessões communs 1$500; sessões com attracção 2$000

2ª FEIRA — Um film destinado a ruidoso successo **Francesca Bertini** na sua derradeira creação **ESPHINGE**

Dia 21 — **A cruz rosada** ou **O Imperador José II e a Maçonaria**. Uma grande producção que supera O conde de Cagliostro e todos os trabalhos no mesmo genero até hoje apresentados

Segunda-Feira
Francesca Bertini
na sua derradeira creação

ESPHINGE
Innumeras, luxuosas e modernas toilettes.
SEGUNDA-FEIRA

Na proxima semana :
BOBBY

CINE PALAIS

Na proxima semana :
D. RAMIRO

HOJE - *A empolgante tragedia de uma escrava bebedora de sangue !* - HOJE

GENUINA

Uma linda visão de ARTE FUTURISTA, no genero BA-TA-CLAN

Protagonista, a encantadora **FERN ANDRA**

E mais um bellissimo numero de desenhos animados **70 SUL**

AVISO: — ESTE FILM E' IMPROPRIO PARA CREANÇAS.

O CINE PALAIS fará distribuir ás exmas. Senhoras um bellissimo retrato colorido de sua estrella FERN ANDRA